Impresso em papel de HOLMBERG BECH & C. — Stockolmo e Rio.

Correio da Manhã

Propriedade de EDMUNDO BITTENCOURT & Cia. Limitada

OMMUNDSEN & Cº LTD. — Fornecedores de papel para o "Correio da Manhã."

Director — PAULO BITTENCOURT
Director substituto — M. PAULO FILHO

ANNO XXVI — N. 9.730
RIO DE JANEIRO — SABBADO, 9 DE OUTUBRO DE 1926

LARGO DA CARIOCA N. 13
Gerente — V. A. DUARTE FELIX

SERVIÇO TELEGRAPHICO DA UNITED PRESS, AMERICANA E CORRESPONDENTES ESPECIAES

Annuncia-se que o governo britannico quer responder ao desafio dos mineiros garantindo as minas e a volta ao trabalho dos que abandonarem a greve

Noticias de Berlim dizem que os lithuanos invadiram o territorio polaco, cortando as communicações entre a Polonia e a Lithuania

Surge em Roma a noticia logo desmentida de que monsenhor Bottaro não acceitaria o arcebispado de Buenos Aires

O ensino profissional technico no Brasil

Um movimento em torno da reforma que se impõe para que elle possa ser ministrado com a imprescindivel efficiencia

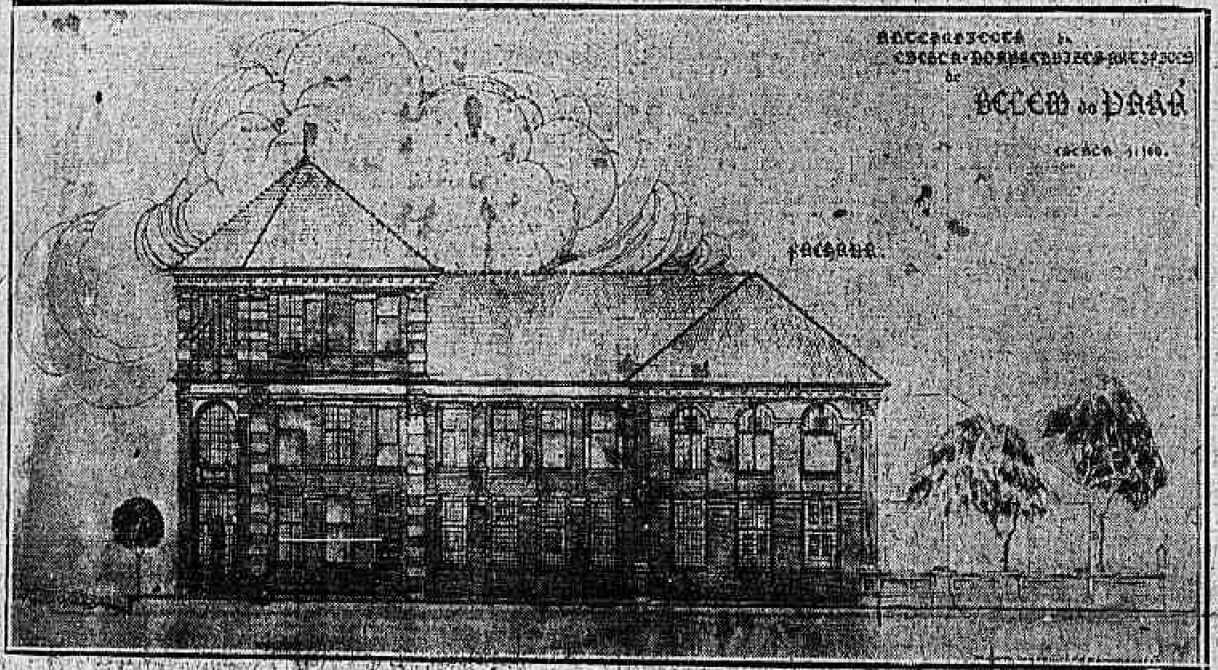

fachada da Escola de Aprendizes Artifices do Belem do Pará

Continuando a tratar do assumpto, damos, em seguida, mais um capitulo das observações que a proposito nos foram fornecidas pelo dr. João Luederitz, encarregado da Remodelação do Ensino Profissional Technico do Ministerio da Agricultura.

COOPERAÇÃO DO GOVERNO FEDERAL

Outra feição interessante na educação do povo, seria a de se generalizar e systematizar o ensino agricola elementar, nas escolas primarias brasileiras e é ainda o modelo americano que poderia servir de padrão: quem vê a simplicidade de que nos Estados Unidos se arranja em qualquer educandario, um jardim com horta nos fundos do edificio escolar e os trabalhos proveitosos que as creanças ali fazem, preparando a terra, semeando, colhendo flores e fructas, [illegible]

Ainda mais uma vez faria falta, para a divulgação dos melhores methodos, uma série de bons livros organizados por pessoas de espirito pratico e percepção pedagogica, para orientar o professorado.

[illegible]

fucil, porquanto, parece não ultrapassar dessas technicas [illegible]

[illegible]

AS ESCOLAS DE APRENDIZES ARTIFICES

Existe nas organizações nacionaes, um grupo constituido pelas escolas de aprendizes artifices [illegible]

[illegible] desde 1924 até 1922 [illegible] confortadora:

Florianopolis	145
Bello Horizonte	62
Fortaleza	13
Aracajú	86
Goyaz	60
Natal	38
Cuyabá	166
S. Paulo	99
Therezina	159
Campos	61
[illegible]	15
Recife	48
Parahyba do Norte	19
[illegible]	84
[illegible]	5
São Luiz do Maranhão	51
[illegible]	61
	1.102

Para mais pormenores, veja-se o relatorio do Serviço de Remodelação do Ensino Profissional Technico correspondente a 1924, onde estão indicados os nomes desses alumnos por escolas com as actuaes occupações, salarios alcançados, etc.

Não é de certo patriotico sempre demolir e arrazar em vez de cooperar e contribuir nos melhoramentos nacionaes e, nem tão pouco é razoavel condemnar o todo, porque se julgue estar uma ou outra minucia de organização existente, em desaccordo com um pretenso criterio, mórmente quando este não tem, para se recommendar á acceitação generalizada, o julgamento feito por autoridades. Assim é que certos artistas, com idéa fixa na creação de um estylo decorativo nacional, que se inspire exclusivamente em motivos indigenas, ainda por serem creados, estudados e elaborados, condemnam o processo adoptado no Ministerio da Agricultura, Industria e Commercio, porque o encarregado de reforma das Escolas de Aprendizes Artifices adoptou e divulgou, nesses estabelecimentos federaes, para o primeiro anno, os processos americanos e allemães do recorte de elementos de composição em papeis de cor, inspirados sobre motivos da fauna e da flora, obedecendo a uma technica accessivel á mentalidade da creança (8 a 10 annos), aproveitando scenas de sua esphera de interesse infantil.

E' evidente que, emquanto não houver coisa nacional organizada, precisa ser adaptado o estrangeiro.

Pelo resto, aliás, como já ficou referido acima os trabalhos manuaes vão sendo egualmente desenvolvidos em parallelo com o desenho nas Escolas de Aprendizes Artifices das capitaes dos Estados, conseguindo as instrucções e publicações, distribuidas, serem adoptadas por muitos estabelecimentos de instrucção estaduaes, o que lhes augmenta o valor, pelo conceito imparcial de muitos professores. Quem tiver interesse de saber o que se tem feito de 1920 a esta parte, póde verificar no Relatorio do Serviço de Remodelação do Ensino Profissional Technico (1924).

Vem a-pelo dar aqui uma ligeira idéa da orientação pedagogica seguida nas escolas em apreço, o que permittirá formar um juizo de sua classificação com relação aos demais estabelecimentos de educação complementar.

Como pelo regulamento em vigor, não se podia abolir o ensino das primeiras letras, (mesmo porque é patente, que o governo federal deve cooperar no ensino elementar), manteve-se esse estagio de desanalphabetização nas escolas de aprendizes artifices, desenvolvendo ahi o desenho e as aprendizagens dos trabalhos manuaes em cartonagem, vimaria e modelagem, recorte de madeira e dobradura de arame, para confecção de brinquedos e outros artefactos uteis e de simples execução.

A docencia das humanidades elementares, nesse tres annos, limita-se ao vernaculo, até grammatica elementar, á arithmetica desde contagem até regra de tres, ás lições de coisas com tendencia á technologia e estudo rudimentar de propriedades physicas e chimicas dos materiaes usados pelos alumnos.

Findos os tres annos elementares, o alumno escolhe um grupo de familias correlatas de officios, para praticar durante os tres annos technicos, nos officios componentes do grupo, especializando-se, se quizer, no ultimo anno, de accordo com suas tendencias. Recebe tambem, neste periodo de educação technica aulas de escripturação e redacção de correspondencia industrial, noções de algebra, geometria e trigonometria, rudimentos de mecanica e resistencia dos materiaes desenho de estylização e perspectiva elementar, de physica chimica e historia natural, além de praticar continuamente em desenho industrial e technologia, em relação com o agrupamento de officios nos quaes pratica neste curso technico.

Do exposto sobre programma, se deprehende que o genero de educação ministrada, é elementar em tres annos e complementar em outros tres, sendo, nos primeiros, tendenciosamente prevocacional e, nos ultimos, typicamente profissional; logo, o analphabeto, mesmo que se matricule com cerca de 9 annos, póde diplomar-se com 16 annos, apto, então, a procurar collocação bem remunerada nas industrias, pois sabe projectar, orçar e executar artefactos attinentes á sua profissão.

Essas escolas offerecem, em geral, cinco a sete grupos de officios correlativos, á escolha do alumno, desde o quarto anno de estagio escolar, (1º technico) a saber: 1) artes decorativas, abrangendo modelagem e ceramica, pintura decorativa e formação de estucados e lambris; 2) trabalhos de madeira, desde vimaria, com beneficiamento mecanico da madeira, tornoaria, até marcenaria e carpintaria, conforme as industrias locaes; 3) trabalhos de metal incluindo a funilaria, serralheria e forja até mecanica e fundição além de conducção de machinas e motores e installação electrotechnica; 4) artes graphicas, começando pela composição manual e mecanica e impressão, passando pela phototechnica e lithographia; 5) trabalhos de tecido (ou alfaiataria), desde a costura simples a mão e a machina, até o córte e acabamento; 6) trabalhos de calçados, incluindo a confecção manual e mecanica; 7) obras em couro, incluindo os artefactos de selleiro e os trabalhos de cortume e a fabricação artistica.

Projecta-se ainda annexar, ás escolas das maiores capitaes, as secções de fiação e tecelagem e a de actividades commerciaes, de accordo com o interesse regional por taes melhoramentos.

Todas as escolas já têm cinco grupos dos nove ennumerados para officios correlativos, em pleno funccionamento e, deprehende-se do quadro annexo, qual a matricula, a frequencia, a producção e a renda de alguns dos principaes estabelecimentos.

(Continúa)

Falleceu um notavel critico theatral do "Times"

Londres, 8. ("Correio da Manhã") — Na edade de 71 annos, falleceu hoje o sr. Arthur Bingham Walkley, notavel critico do "Times", em consequencia de um ataque. Walkley foi empregado dos correios durante quarenta e dois annos e ao mesmo tempo desempenhava as funcções de critico theatral do grande jornal londrino.

O Instituto Internacional de Agricultura de Roma, vae soffrer modificações radicaes

Roma, 8 (U. P.) — Devido á evidente falta de interesses por parte do estrangeiro quanto ao Instituto Internacional de Agricultura, é provavel que se façam modificações radicaes na politica do mesmo, num futuro não remoto, segundo se diz nos circulos agricolas, que predizem que o comm. Alessandri Brizzi substituirá o sr. De Michelis no cargo de presidente da instituição.

Os sports pelo Telegrapho

O campeão europeu de peso mosca obteve mais uma victoria

Londres, 8 (U. P.) — O campeão de peso mosca da Europa, sr. Elky Clark, boteu hontem por pontos o campeão francez François Marachini, numa luta em vinte rounds. O campeão europeu de peso médio, Tommy Milligan, derrotou Ted Moore, por intervenção do juiz, ao 14º round.

Buenos Aires, 8, (U. P.) — Iniciam-se amanhã as provas finaes do campeonato sul-americano de tennis, inaugurando-se o novo Stadium no Buenos Aires Lawn Tennis Club com capacidade para cinco mil pessoas.

Jogar-se-ão amanhã dois matches "singles" entre Ricardo Pernambuco e Carlos Morea, argentino e entre Erasmo Assumpção e Guilherme Robson, argentino.

A QUESTÃO DO ARCEBISPADO DE BUENOS AIRES

Monsenhor Bottaro declina da honra da sua escolha?

Roma, 8 (U. P.) — Causando o effeito da explosão de uma bomba sobre a situação entre o Vaticano e a Argentina, monsenhor Bottaro telegraphou á Secretaria de Estado da Santa Sé declinando da honra da sua nomeação para o cargo de arcebispo metropolitano de Buenos Aires, allegando como razão dessa sua decisão a sua edade avançada e o seu precario estado de saude.

A chancellaria de Estado, por intermedio do encarregado de negocios da nunciatura de Buenos Aires, monsenhor Levame, communicou a monsenhor Bottaro que o Vaticano deseja que elle acceite a indicação do seu nome a todo o custo.

Espera-se para estes dias proximos a resposta de monsenhor Bottaro.

Buenos Aires, 8 (U. P.) — Monsenhor Bottaro encontra-se agora em Santa Fé. Interrogado pelo representante do diario "La Epoca", o guardião do convento dos franciscanos de Buenos Aires declarou que era inexacto houvesse elle declinado do offerecimento que lhe fôra feito no sentido de assumir o arcebispado desta capital, accrescentando que se mantem em communicação com o Vaticano.

Transferencias de prefeitos italianos

Roma, 8 (U. P.) — Foi decidido um movimento de transferencia de prefeitos, pelo qual o sr. Malinverno, de Cagliari, irá para Genova, substituindo o sr. Benchini, novo chefe de policia, e o general Maggioto, de Grosseto, será removido para Girgenti.

Violento temporal de granizo na Hespanha

Avila (Hespanha), 8 (U. P.) — Uma violenta tormenta de granizo de dez centimetros de espessura estragou edificios e arrastou plantações nos campos.

UMA DATA FASCISTA

Como será commemorado o quarto anniversario da entrada em Roma

Roma, 8 (U. P.) — O grande conselho fascista decidiu que o 4º anniversario da marcha sobre Roma seja commemorado com a inauguração, a 28 de outubro, das obras publicas executadas em Roma dentro de um anno. Mussolini inaugurará um trecho ferroviario e numerosas obras de aterros no districto de Emilia, a 31 de outubro.

Chega a Roma uma delegação para assistir a beatificação de tres martyres maronitas

Roma, 8 (U. P.) — Chegou a esta capital a delegação de maronitas que vem assistir ás cerimonias de beatificação de tres irmãos martyrizados em Damasco pelos Druzos em 1860. A beatificação será no proximo domingo.

Os maronitas presentearão o papa com dois vasos de prata massiça artisticamente gravados.

Fallecimento de um senador italiano

Florença, 8 (U. P.) — Falleceu o senador Ottorino Piagiani, chefe de districto da Suprema Côrte.

A INDEPENDENCIA DE CUBA

A data de amanhã e traços da vida de Carlos Manoel Cespedes

A Republica de Cuba celebra amanhã, a data que na sua historia ficou conhecida pelo nome de Grito de Yara, de onde nasceu a sua independencia.

Nessa passagem avulta a figura do grande patriota cubano Carlos

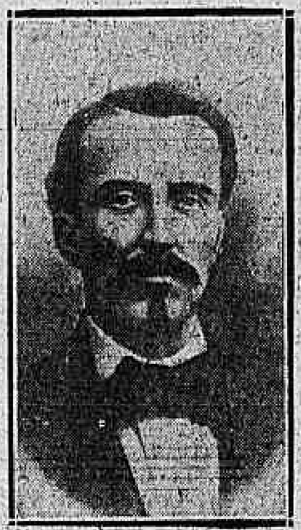

Carlos Manuel de Céspedes

Manoel Cespedes, que foi um pelejador indomavel, de exemplar e gloriosa vida.

O grande propugnador da liberdade de sua patria nasceu em Bayamo, a 18 de abril de 1819 e cursou as primeiras letras no convento de S. Domingos, bacharelando-se em Cuba, pelo anno de 1838 e obtendo a carta de advogado em Madrid.

De regresso á sua patria começou desde logo a trabalhar pela independencia do seu paiz, empenhando-se em forte luta contra a metropole, em 10 de outubro de 1868, depois de libertar seus escravos e abandonar seus haveres.

Foi no povoado de Yara que soltou Cespedes o rigoroso e invencivel grito de liberdade de "Viva Cuba libre". Em seguida fez com que Bayamo capitulasse ao fim de um cerco de tres dias. Assim foi, que a revolução se alastrou por toda a ilha, tremulando a bandeira cubana em muitos pontos.

Mais tarde, em fevereiro de 1874, ao pé da serra Maestra o inimigo descobriu o grande patriota, alquebrado, velho e quasi cego. Quiz agarral-o, mas elle resiste e entre o entregar-se ou ser colhido vivo, prefere arrebentar o craneo com a ultima bala que ainda lhe resta das que empregára na luta desleal em que fôra surprehendido.

E assim terminou sua vida gloriosa Carlos Manoel Cespedes, que foi quem em Cuba primeiro se bateu pela sua independencia, que é amanhã celebrada pela progressista republica das Antilhas.

EFFEITOS DO PACTO ENTRE KOVENO E MOSCOU?

As tropas lithuanas invadem a Polonia

Berlim, 8 (U. P.) — Despachos procedentes de Vilnna ainda não confirmados noticiam que as tropas lithuanas, atravessaram a fronteira polaca. As communicações entre a Polonia e a Lithuania, segundo as mesmas noticias estão cortadas.

Um pretexto para restabelecer a censura na Rumania

Bucarest, 8 (U. P.) — O governo, allegando as noticias falsas que têm sido publicadas a respeito da viagem da rainha Maria aos Estados Unidos, decretou hontem o restabelecimento da censura á imprensa estrangeira.

Os reis da Inglaterra apresentados a nove machinistas veteranos de trens reaes

Londres, 8, ("Correio da Manhã") — Nove machinistas dos trens reaes de Dever formaram hoje na estação de Euston, sendo apresentados ao rei e á rainha. Foi dos melhores dias da sua vida. Os nove veteranos, todos de mais de setenta annos de edade, até serem aposentados haviam conduzido os soberanos britannicos por cerca de vinte mil milhas. E o dia hoje foi para muitos delles o primeiro o encontrar os reis, depois de retirados.

O rei Jorge apertou-lhes as mãos de um por um e palestrou com todos por um momento. O velho Bill Hutches Hutches declarou que conduzira a rainha Victoria ha muitos annos, e o rei lhe disse: "Lembro-me de ter ouvido meu pae falar a vosso respeito."

A rainha Maria tambem apertou as mãos dos velhos servidores e palestrou com elles.

A crise industrial britannica

O sr. Baldwin accusa os communistas de serem os agitadores da greve

Scarborough (Inglaterra), 8 — (U. P.) — O primeiro ministro sr. Stanley Baldwin, falando hontem num meeting do Congresso Conservador, não se referiu ao desafio lançado pelos mineiros ao governo, mas affirmou que os agitadores da greve são os communistas. Disse que a sociedade necessita das uniões trabalhistas, sendo portanto um erro desorganizal-as.

"O nosso problema, affirmou, é reconciliar os direitos dos operarios e dos individuos na sua relação com a communidade."

O primeiro ministro prometteu que se faria a proposito uma lei, logo que o governo tivesse considerado maturamente a questão.

"Não ha nada na situação geral que nos faça perder a coragem, mas todos devem esforçar-se para augmentar a producção e assim augmentar a possibilidade de pagar maiores salarios e assegurar a prosperidade."

A respeito do Extremo Oriente disse o sr. Baldwin: "Os horizontes da China estão obscuros. Os insurrectos perturbam os interesses britannicos, mas devido á attitude do governo parece que estamos a caminho de uma solução. Sem abandonar uma politica conciliatoria, a Grã-Bretanha está disposta a tomar todas as medidas necessarias para proteger as vidas e interesses dos seus subditos."

Londres, 8 (U. P.) — Sabe-se de fonte autorizada que o governo, planejando ir ao encontro do desafio dos mineiros, deu a entender que está disposto a garantir as minas e a proteger os mineiros que quizerem voltar ao trabalho.

Os membros do governo temem que o estado de espirito demonstrado pelos mineiros na conferencia, signifique o prolongamento da greve por mais dois mezes.

Sabe-se que os srs. Cook e Smith se oppuzeram á resolução pela qual serão retirados os homens que trabalham na conservação das minas.

Glasgow, 8 (U. P.) — O sr. T. Shirkie, chefe do pessoal, de conservação das minas, interrogado sobre as suas intenções a respeito da decisão da Conferencia dos Delegados de mandar retirar esse mesmo pessoas, declarou que sómente elle tinha poder para ordenar tal coisa, e então assegurou: "Não tenho intenção de exercer esse poder."

Londres, 8, ("Correio da Manhã") — Elementos moderados procuraram hoje persuadir de que devem submetter a decisão de guerra aberta, tomada na conferencia dos delegados, á apreciação dos districtos. Afim de que estes a approvem antes de começar a executar a parte da decisão que se prende á retirada do pessoal de conservação das minas. De accordo com isto, a resolução de hontem, proposta pelos extremistas de Galles, exigindo uma acção drastica, será votada na proxima semana, antes de se tornar uma politica definida da Federação dos Mineiros.

Os delegados dos mineiros reunir-se-ão quinta-feira, para examinar os resultados da votação. A decisão de hontem refere-se ao que decidiram os districtos e é tida como significando que os mineiros já haviam visto que as suas ameaças de inundação das minas eram um movimento de má tactica, que já lhes tirou as sympathias populares. E depois, ainda impressionou mais os mineiros o facto de haverem elles descoberto hoje que uma grande maioria dos trabalhadores na conservação não desejavam suspender o trabalho sem ordem nesse sentido dos dirigentes da Federação Nacional de Foguistas, Machinistas e Mecanicos. Estes não os convocaram para tal fim.

Ha indicios de excitação entre os leaders dos mineiros, e um delles foi a suspensão hoje de G. A. Spencer e de dois outros delegados de Nottingham da Federação, sob a allegação de que elles andavam incentivando os grevistas a voltar ao trabalho.

O sr. Spencer não se arrependeu e declarou que continuará a aconselhar os homens a regressar, mesmo que tenha de perder a sua posição parlamentar.

Explicando a posição, em que se collocaram os mineiros, em consequencia do voto de hontem, declarou que ella parece significar que a Federação voltou ao seu velho lemma — "Nem ceitil para baixo, nem um minuto para cima."

Falleceu o professor Emil Kraepelin

Munich, 8, (U. P.) — Falleceu nesta capital o celebre physchiatra, professor Emil Kraepelin.

O DIVORCIO

O «Correio da Manhã» abre um inquerito a respeito.

"Nem o divorcio, nem o desquite. A solução está numa terceira formula que, ante a situação desegual dos conjuges, negue sempre ao culpado, mas faculte ao innocente, o direito de contrair novas nupcias."

O dr. Henrique Castrioto, jurista, antigo director da Faculdade de Direito de Nictheroy, onde é professor, advogado profissional, assim se manifesta:

"Esta foi a these que apresentei, como paranympho, aos bacharelandos da Faculdade de Direito de Nictheroy, na cerimonia da collação de grão de 31 de dezembro de 1922.

E' facil resumir os termos em que a expendi e sustentei. Acceito prò e contra o divorcio tudo quanto delle têm dito ou escripto sociologos e juristas, philosophos e moralistas, theatrologos e romancistas. Não me interessa indagar o que possa haver de ponderavel ou de justo em qualquer das duas correntes. Todos os escriptores e todas as legislações se têm extremado nos dois sentidos oppostos, admittindo ou não o divorcio, mas estabelecendo sempre a mesma restricção ou a mesma liberdade para ambos os conjuges. Ou ambos podem novamente casar-se, nos paizes que admittem o divorcio, — ou ambos ficam prohibidos de contrair novo casamento nos paizes que, como o nosso, não admittem o divorcio, mas o desquite ou a simples separação de corpos.

Dr. Henrique Castrioto

Ora, é nessa maneira de encarar e resolver o problema que reside — a meu vêr — o grave erro, a iniquidade tremenda, a deshumana injustiça da doutrina e de todas as legislações do mundo. Porque conceder a ambos os conjuges o favor do divorcio ou a ambos impor a prohibição de um novo casamento, quando desquitados, sem attenção alguma á culpa ou á responsabilidade, por esse desastre conjugal, de um ou de outro?

Provado que a dissolução da sociedade conjugal se fez por culpa de um dos conjuges, — fique este prohibido, pela sentença que o condemnar, de contrair um novo casamento. Mas ao conjuge innocente, ao que não contribuiu para a destruição do seu lar, ao que foi victima e não factor dessa desunião e desse infortunio, — é contra todos os principios de justiça, da moral e da equidade, que se lhe applique egual pena ou se lhe opponha identica restricção. Fique, pois, livre ao conjuge innocente o direito de procurar em outro casamento a felicidade que no primeiro lhe faltou. Não se comprehende que a dissolução da sociedade conjugal, pelo divorcio ou pelo desquite, continue a premiar com a mesma liberalidade ou a punir com o mesmo castigo, o algoz e a victima, o oppressor e o opprimido, o innocente e o culpado.

Reunamos, portanto, as duas grandes correntes antagonicas e façamos dellas uma terceira, estatuindo uma formula mais humana, mais justa, mais elevada e mais juridica, pedindo ao desquite a permanencia do vinculo, para continuar acorrentando ao primeiro casamento o conjuge culpado, e pedindo ao divorcio a liberdade para o conjuge innocente. A mesma sentença, que agrilhoar a culpa, liberte a innocencia. Fique privado de contrair novas nupcias apenas aquelle dos conjuges que deu causa á dissolução da sociedade conjugal, mostrando-se dest'arte inhabil para os delicados e nobres deveres impostos pelo matrimonio. Já infelicitou um lar, que a lei lhe confiou. Não infelicitará um segundo. Mas abra-se a porta dessa prisão ao conjuge que se revelou digno de desempenhar os encargos da familia e dê-se-lhe a este a faculdade de pedir a um novo lar, levantado tambem á sombra da lei, a ventura que, no primeiro, por culpa de outrem lhe faltou.

Se considerarmos que é principalmente a mulher a mais sacrificada pelo infortunio conjugal; se attentarmos na exemplaridade e no estimulo que esta nova formula levaria ao espirito dos mal casados; se pesarmos a impossibilidade em que ella colloca qualquer dos conjuges de procurar fraudulentamente a causa do divorcio; se attendermos a que um segundo casamento em tal caso perderá toda e qualquer feição licenciosa ou amoral, santificado, como fica, pela solemne attestação de boa conducta conjugal, impressa para sempre na sentença que decretar a dissolução do primeiro casamento, — se considerarmos tudo isso, — teremos de convir em que esta solução sobreleva a qualquer das outras duas e é a mais moralizadora, a mais nobre, a mais inspirada, a mais equidosa forma de enfrentar o tormentoso problema da dissolução da sociedade conjugal e da protecção dos filhos. Ella dignificará o conjuge innocente e conservará preso ao vinculo, o culpado, seleccionando os bons e os capazes para a alta missão social do casamento. Ella amparará principalmente a mulher, para quem, apezar de tudo, a ventura conjugal representa uma condição quasi insupprivel de felicidade na vida, e, contribuindo, como contribue, para a restauração, sem desar, dos lares destruidos pelo infortunio dos mãos casamentos, — servirá, como nenhuma outra, para preservar e proteger a sorte dos filhos.

Levantemos, portanto, com essa bandeira, a necessidade de uma reforma na nossa lei civil. Seria a primeira, no mundo, a temperar com essa elevação e essa ternura o aspero e complexo problema da organização da familia. Não sei de algum corpo de lei ou de doutrina que a conheça. O unico jurisconsulto que, talvez a tivesse presentido, foi Coelho Rodrigues, ao relatar os trabalhos da secção de Direito Civil do Congresso Juridico de 1918, quando formulou, em duas rapidas linhas, um protesto contra a faculdade dada ao divorciado culpado de desgraçar mais de um lar conjugal.

A these aqui levantada, porém, visa em termos definitivos, assegurar a protecção do conjuge innocente, dando-lhe, em contraposição ao que succede com o culpado, a liberdade de contrair novas nupcias.

Trabalhemos todos porque o legislador brasileiro a estude e a consagre, facultando, principalmente á mulher brasileira, que soffre, ou que soffreu, innocente, no lar conjugal, este amparo, esta clemencia, esta redempção."

A DIVIDA DE GUERRA DA FRANÇA AOS ESTADOS UNIDOS

Da ratificação do accordo de Washington depende a volta ao seu posto do embaixador Berenger

Paris, 8, (U. P.) — O embaixador da França nos Estados Unidos, sr. Berenger, tem desenvolvido grande actividade no sentido de obter a necessaria garantia de que o accordo com os Estados Unidos sobre a amortização das dividas da guerra serão ratificados pelo Parlamentar. O sr. Berenger tem procedido calmo e reservadamente, mas com successo. Os seus amigos affirmam que a volta a Washington do embaixador depende apenas da conclusão do accordo sobre a ratificação, acreditando que o sr. Berenger se negará a regressar aos Estados Unidos, como embaixador, quando lhe seja offerecido novamente esse posto no mez de novembro proximo se não lhe derem formaes seguranças sobre o destino do futuro convenio sobre as dividas.

Dos "nichos" da imprensa

Votou-se grande parte da ordem do dia

Considerações do sr. Leopoldino de Oliveira contra o imposto de renda

Bastante trabalhosa a sessão de hontem na Camara. Houve poucas discussões, mas, em compensação, foram varias as votações.

Tres telegrammas contra o divorcio constavam do expediente. Eram da União dos Moços Catholicos de Londres e Ligas Catholicas S. José e Barro Preto, de Bello Horizonte e Associação dos Merceeiros, de Fortaleza.

Na primeira parte dos trabalhos, houve apenas um orador. Foi o sr. Azevedo Lima. Estranhou que o Executivo não houvesse, até agora, prestado contas ao Congresso dos actos praticados na vigencia do sitio. O deputado carioca foi ouvido em silencio. Ninguem o aparteou.

AS VOTAÇÕES

As votações, á ordem do dia, correram rapidas e calmas. Não houve encaminhamento, de fórma que correram electricamente.

Foram estas as votações: autorizando a abrir, pelo Ministerio da Viação, o credito especial de ... 300:387$498, para pagamento da Estrada de Ferro de Therezopolis, (2ª discussão); autorizando a abrir pelo Ministerio da Agricultura, o credito especial de 54:470$000, para pagamento á Sociedade Anonyma Industrias de Seda Nacional, (2ª discussão); autorizando a abrir pelo Ministerio da Fazenda, o credito especial de 79:693$030, para pagamento ao Banco Nacional Brasileiro, (3ª discussão); autorizando a abrir, pelo Ministerio da Fazenda, o credito especial de ...... 40:560$887, para pagamento a Julio Erico Diniz, (3ª discussão); autorizando a abrir, pelo Ministerio da Fazenda, o credito especial de 40:124$660, para pagamento de premio a que fez jus Miguel Olivé, (2ª discussão); autorizando a abrir pelo Ministerio da Guerra, o credito especial de 100:000$000, para pagamento ao governo da Parahyba, pela conclusão de obras do quartel do 22º batalhão de caçadores, (2ª discussão); autorizando a organizar o Conselho de Assistencia Hospitalar, (discussão unica); autorizando a abrir, pelo Ministerio da Marinha, o credito especial de libras 4.500.00-00, para indemnizar á firma Vickers Limited, (2ª discussão); autorizando a abrir, pelo Ministerio da Justiça, os creditos especiaes de 1.737:701$088, 22:503$600, 809:344$243 e ...... 29:775$350, para diversas despesas desse ministerio, (2ª discussão); equiparando os actuaes inspectores de generos alimenticios do Departamento Nacional de Saude Publica aos inspectores sanitarios, (2ª discussão); do Senado, autorizando a mandar abonar pensão de meio soldo e montepio a d. Fausta da Silva Soares, (3ª discussão); autorizando a rever o contrato da The Amazon Telegraph Co. Ltd., (3ª discussão); autorizando o Poder Executivo a ceder ao governo de Matto Grosso, o predio do extincto Arsenal de Guerra de Cuyabá, para installação do 16º de caçadores, (1ª discussão); do Senado, regulando as honras militares que cabem aos funccionarios da extincta Directoria Geral de Contabilidade da Marinha, (2ª discussão); abrindo pelo Ministerio da Agricultura o credito especial de 360:840$000, para pagamento de indemnização ao Estado da Parahyba (2ª discussão); autorizando a abrir, pelo Ministerio da Guerra, o credito especial correspondente a dollars 16.171,73, para pagamento ao Coptoir Technique Brésilien (3ª discussão); do Senado, mandando pagar ao capitão Gentil Falcão, pelo Ministerio da Viação, quantias a que tem direito, (3ª discussão); do Senado, dispensando João Adolpho Marcello Filho, funccionario da Repartição Geral dos Correios do concurso para praticante, (3ª discussão); parecer mandando devolver a mensagem do Ministerio da Guerra, solicitando a abertura dos creditos de .... 258:250$475, supplementar á verba 4ª do orçamento do mesmo ministerio, relativa ao exercicio de 1925, o especial de 9:749$187, para pagamento a que tem direito 1º supplente de auditor, bacharel Diogo Cabral de Mello, (discussão unica).

O IMPOSTO SOBRE A RENDA

Faltou numero para a votação do projecto autorizando a mandar contar tempo de serviço ao dr. Marcos Muniz Leão Velloso.

Encerradas as discussões do avulso, o sr. Leopoldino de Oliveira fez uma digressão sobre a politica financeira do governo, della dissentindo, sobretudo no que se refere ao imposto de renda.

Refere-se, de inicio, ao projecto de emergencia que dispensa do pagamento da parte complementar e progressiva do tributo sobre a renda global os contribuintes que, até 1º de novembro, fizerem as declarações determinadas em lei e até dezembro o pagamento respectivo.

Declara que se tem batido calorosamente pela isenção da renda agricola, fundado no parecer dos que mais conhecem as condições da vida da agricultura nacional, dizendo que essa, ante as tremendas difficuldades com que luta, não póde supportar do peso de novas taxações. Relembra as representações das classes conservadoras do paiz, as quaes, em assembléas immemoraveis, depois de ouvidas as suas figuras mais representativas, formularam significativos protestos contra o imposto que, segundo ellas, vem entravar o desenvolvimento economico e financeiro do Brasil. Mas a classe agricola não se bate pela isenção sómente pelos motivos invocados na representação dos commerciantes, mas tambem por outros de não menor importancia, dentre os quaes a absoluta falta de credito e de organização bancaria que satisfaça as exigencias da lavoura e pecuaria, que, no paiz, indubitavelmente pobre, apezar da opulencia da sua natureza, não podem prosperar, alimentadas apenas por seus proprios recursos. A agricultura mais que outra forma de actividade qualquer, precisa, para viver e progredir, do amparo dos poderes publicos, protecção que se manifestaria na facilidade do credito, na instituição de estabelecimentos bancarios que forneceessem capitaes a juros baixos e prazos longos, além de outras providencias que todos devem conhecer. O orador, em seguida, affirma que os agricultores querem a isenção, porque lutam com a falta de transporte, a ausencia de braços, os horrores de um territorio flagellado pelas endemias, pelo palludismo que atruina as populações ruraes, pela verminose que anniquilla os organismos mais resistentes, quebrando as energias individuaes. O Congresso Nacional, porém, ficou surdo aos clamores dos nossos lavradores e mantém o imposto sobre a renda agricola, disfarçado em projecto de emergencia que só tem por fim fazer acceitar o tributo, em breve integralmente carregado sobre o contribuinte. A classe que contra o imposto protestou não o fez sómente porque o considerasse excessivo, mas por inacceitavel, nefasto e ruinoso. O projecto de emergencia é a declaração de que o imposto se manterá e se cobrará. Em seguida, o orador diz que se os poderes publicos houvessem dado ao paiz uma organização economica e financeira, cercando as classes productoras das facilidades de credito e de transporte e das garantias de que carecem para desenvolverem, rapidamente, a sua actividade, da qual resultasse a prosperidade geral da nação, ainda seria defensavel o pedido a essas mesmas classes de maior parcella do fruto de seus trabalhos e esforços para acudir á necessidades de uma administração criteriosa e proficua em resultados.

Nada disto, porém, foi feito. Passou o Congresso o seu tempo a fazer politicagem, a saciar ambições pessoaes de amigos e parentes, a bater palmas incondicionaes a todos os actos do governo. Assim é que foi votada a reforma constitucional, que transformou o Executivo em poder dictatorial; cerceada a liberdade do pensamento pela Lei de Imprensa; concedida ao presidente da Republica a medida gravissima do sitio; augmentados os subsidios dos congressistas e dos representantes do governo; atirados ás masmorras os que, tocados do ideal da liberdade, sonharam a grandeza da patria; considerada justa e razoavel a conducta do chefe da nação que não obedece ao imperativo do texto constitucional sobre a prestação de contas de seus actos praticados no periodo da suspensão das garantias constitucionaes; dadas ao povo leis, como a do imposto sobre a renda e as de receita, majorando os tributos que esgotam as energias do contribuinte que não se sabe como sobrevive a tantos flagellos. O Congresso nada mais fez, nem mesmo creou uma simples carteira no Banco do Brasil para acudir ás penurias da agricultura, que escorcha com impostos.

Lê o orador, á Camara, palavras do sr. Araujo Franco, pronunciadas no banquete das classes conservadoras ao sr. Washington Luis, sobre a falta de credito industrial e agricola, mostrando a necessidade dos emprestimos a prazos até 18 mezes e juros baixos. Cita, ainda, considerações de outros, expostas pela imprensa, para provar que ha a oppressão dos impostos e que os de percentagens são os mais nefastos e perigosos. Passa, depois, á demonstração de que o imposto de renda é hoje condemnado até nos paizes que o adoptaram ha longos annos e que delle fizeram o fundamento de suas leis orçamentarias, como a França.

Lê trechos incisivos de J. L. Faure sobre a impariosa necessidade de que, no dizer do collaborador da "Revue de Paris", ha de ser abatido o monstro que destróe a força da França. Diz que o novo tributo não grava, propriamente a renda, mas o trabalho, porque quem mais e melhor trabalha mais paga e que, por isto, a lei fiscal em apreço é nociva, pelo desanimo produzido nos que trabalham, aos proprios interesses nacionaes. O Brasil é um paiz de gente pobre, embora seja portentosamente rico de possibilidades. O fructo do esforço do individuo é a garantia da sua velhice e a protecção que dá á prole. Não póde o Estado arrebatal-o assim. E' contra o imposto sobre a renda, ainda, porque elle, entre nós, terá a evolução que teve nos paizes que o consagraram em sua legislação, isto é, começa pelas percentagens pequenas, e, pouco a pouco, as augmenta. Hoje, 5, amanhã 10, depois 20, 30, 50 o|o e, sem remedio, o trabalho do individuo é absorvido pelo governo. Representante, na Camara, de lavradores, criadores e de quantos soffrem as amarguras de uma existencia de trabalho, e de lutas, ignorados dos que vivem no conforto das capitaes, o orador se oppõe e se opporá a todos os projectos que visem tornar realidade irremediavel o imposto de renda.

E levantou-se a sessão.

O ORÇAMENTO DA GUERRA

Findou, hontem, o prazo para o offerecimento de emendas, em 3º turno, ao orçamento da Guerra para 1927.

AUXILIO A' MATERNIDADE SUBURBANA

De autoria do sr. Pessoa de Queiroz, foi julgado objecto de deliberação um projecto autorizando o governo a auxiliar com 200:000$ a construcção da Maternidade Suburbana.

NAS COMMISSÕES

Reunida, hontem, a commissão de Marinha e Guerra limitou-se a assignar o parecer do sr. Thiers Cardoso, favoravel ao projecto que equipara os musicos de 1ª, 2ª e 3ª classes aos 1º, 2º e 3º sargentos do Exercito.

Designações, nomeações e transferencias na Agricultura

Pelo ministro da Agricultura foram assignadas portarias designando o ajudante de inspectoria agricola Ariosto Rodrigues Peixoto, para servir na commissão de combate á praga do "mosaico"; nomeando o auxiliar de defesa agricola, Edgard da Silveira Caldeira, para exercer o cargo e preparador do serviço de Phyto-Pathologia do Instituto Biologico; nomeando Paulino Pinheiro, para exercer o cargo de mestre de officinas do Patronato Agricola José Bonifacio; transferindo o agronomo do Patronato Agricola de Annitapolis, Luiz da Rocha Vianna, para egual cargo do Patronato Visconde de Mauá; concedendo licenças ao 2º official Miguel Gerson Tavares, á observadora Anna Pinheiro de Freitas, servente José Corrêa da Costa e mestre de officinas Nicoláo Marotta.

Instituto Historico e Geographico Brasileiro

Realizar-se-á depois de amanhã, 11, ás 5 horas e um quarto da tarde a setima sessão ordinaria do Instituto Historico e Geographico Brasileiro. Nessa sessão, presidida pelo conde de Affonso Celso, o secretario perpetuo dr. Max Fleiuss lerá um depoimento singular, concernente ao primeiro reinado.

Um jornalista uruguayo visita o governador da cidade

Acompanhado do deputado Theodomiro Santiago, esteve hontem na Prefeitura, em visita de comprimento ao sr. Alaor Prata, o dr. José Luiz Panizza, redactor de "El Diario", de Montevidéo.

O governo do Ceará para pagar aos credores estrangeiros vae prejudicar o funccionalismo

Fortaleza, 8 (Do correspondente) — Reina grande alarma no funccionalismo publico devido a constar que o governo do Estado, entre o dilemma de suspender o pagamento do emprestimo exterior ou os vencimentos do funccionalismo publico vae preferir esta ultima hypothese. A crise financeira é enorme estando grandemente diminuidas as rendas do Estado.

Para ler no bonde

O HABITO É UMA SEGUNDA NATUREZA

D. Marocas queixa-se da crise dos creados. Vive triste, vive acabrunhada.

Quando consegue uma cosinheira, perde, sempre, o copeiro, e, se arranja o copeiro, é mathematico faltar-lhe a arrumadeira.

Essa crise de resto, é como a vida cara, sempre existiu, dando-nos, embora, a illusão de que existe pela primeira vez.

O que falta á d. Marocas é uma boa dose de philosophia e uma comprehensão mais sensata por esse mundo que para ser cor de rosa deve ser comprehendido como elle é e nunca como deveria ser.

Nesse curso de idéas calmava, eu, hontem, a minha melhor amiga, desoladissima com a perda da sua creada de quarto, quando vieram annunciar:

— Está ahi uma rapariga que leu o annuncio de hoje...

— Mande entrar a rapariga.

Quiz levantar-me. D. Marocas fez-me, porém, sentir que ficasse; que talvez a minha presença lhe servisse de porte-bonheur.

E ella entrou para o aposento onde estavamos. Era uma creaturinha de uns dezoito annos, de ar timido, modesto e olhos sentimentaes.

— O annuncio é para arrumadeira...

— Bem sei, minha senhora.

— Quanto quer você ganhar?

— Cento e vinte mil réis.

— Dorme em casa?

— Posso dormir.

— Tem pratica do serviço?

— Conheço-o regularmente.

— Póde começar amanhã?

— Se a senhora assim entender...

— Pois muito bem, venha. E' desnecessario dizer-lhe que terá todos os domingos para descanço, licença para ir ao cinema, tres vezes por semana, um quarto com excellente cama para dormir... Sómente, previno-lhe uma coisa: tudo supporto numa empregada, tudo, menos respostadas. As vezes zango-me, é verdade. E não ha, afinal, quem não se zangue. Falo, falo... não sei se falo de mais, porém, não gosto, não admitto, emfim, que me respondam. Percebeu?

— Sob esse ponto de vista a senhora não tenha a menor duvida. Não responderei. E' meu habito.

E' sorrindo:

— Antes de ser arrumadeira fui telephonista da Light...

LUIZ

Batling Siki candidato a chefe de Estado

Não ha quem se não recorde daquelle negro africano, Batling Siki, que teve sua hora de nomeada como pugilista e... pão dagua!

Pois, quem o diria? Siki foi candidato á presidencia da Republica dos Estados Unidos da America por um club negro, o "Harlen Colored Club", de Nova York, que o havia escolhido e auxiliado para tão altas funcções.

A pilheria quasi lhe ia custando a expulsão do territorio americano, se não fosse a clemencia ironica do seu adversario branco á candidatura presidencial.

Siki morreu. E os magistrados e a policia, perante os quaes elle comparecia, constantemente, por delictos de embriaguez, algazarra nocturna e rixas, seguidas de fortissima pancadaria, puderam afinal descansar.

Na verdade, esse candidato á presidencia dos Estados Unidos era um pesadello para as autoridades constituidas.

OS QUE ADQUIRIRAM IMMOVEIS

Dr. Moysés José Vieira, terreno á rua José Hygino, por 20:000$000.

Giuseppe Antonio Borrelli, terreno á rua Maria Amalia, por .... 15:000$000.

Carlos Vaz de Carvalho predio á rua Barão de Itapagipe n. 404, por 26:000$000.

Sebastião Cavalcanti de Albuquerque, terreno á rua José Hygino, por 14:500$000.

Amelia Rodrigues Diegues, predio á rua João Henrique n. 90 por 1:600$000.

João Monteiro de Araripe, terreno á rua Daniel Carneiro, por 4:500$000.

João Francisco da Silva, predio á rua Villa Manhães n. 19, por 2:500$000.

Maria Emilia Bittencourt, predio á rua Honorio n. 93, por 20:000$.

Ekelydes Correa de Araujo, terreno á Villa Boavista, por 2:000$.

Francisco de Aguiar Chaves, predio á rua Cabuçú n. 119 por ... 12:000$000.

José do Nascimento Fernandes Tavora, predio á rua Alvaro n. 37, por 20:000$000.

Levi Lopes Leal, predio á rua Angelica Motta n. 114, por 9:000$.

Eugenio Cardoso da Rocha predio no Caminho do Sacco n. 325, por 7:000$000.

José Moreira dos Santos, predio á rua Dr. Bulhões n. 230, por ... 20:000$000.

Ottilia da Silveira Garcez, terreno em Braz de Pinna por 1:500$.

Dr. Mauricio da Costa Velho, terreno á rua Guacuhy, por 5:000$.

Manuel Joaquim Soares Manso, terreno á rua Pereira Landim n. 11, por 8:000$000.

Felicidade Vieira de Oliveira predio á rua Maria Benjamin numero 204, por 8:000$000.

Antonio G. Fernandes, predio á rua Emilia Sampaio n. 36, por 42:000$000.

Joaquim da Silva Esteves, predios ns. 31 e 33 á rua D. Pedro I em Santa Cruz, por 5:000$000.

DR. RODOLPHO JOSETTI

Membro effectivo do Collegio Americano dos Cirurgiões e da Sociedade Allemã de Cirurgia.

Ex-assistente dos hospitaes de Berlim e do Rio de Janeiro. Director technico e cirurgião do Sanatorio Guanabara.

Especialidade: cirurgia thoracica e abdominal. Vias biliares e urinarias, appendicites, hernias, tumores, etc.

Consultorio: Treze de Maio, 36, 1º, 4 ás 6 horas. Tel. 1.000 Central. Residencia: Domingos Ferreira, 352. — Tel. 2.000, Ipanema. (6746)

As audições de declamação da senhorita Maria Augusta Bittencourt

Campos, 7, (Do correspondente) — A senhorita Maria Augusta Bittencourt realizou na séde da Sociedade Fluminense de Medicina e Cirurgia, uma audição, sendo applaudidissima.

Ainda esta semana, realiza-se no Trianon um recital de declamação.

De São Paulo

A POLITICA NÃO ESQUECE NEM PERDÔA...

Ao serem iniciados, a 7 do corrente, os trabalhos da Camara dos Deputados, o sr. Marrey Junior, unico representante da opposição nessa casa do Congresso paulista, formulou e fundamentou um requerimento, pedindo que fôsse inserido na acta do dia um voto de pezar, pelo fallecimento do jornalista Acylino Rangel Pestana, director do vespertino "O Combate". Justificando o pedido, aquelle representante historiou a vida do jornalista recem-morto, mostrando que, não obstante a posição de franco atirador que mantinha na imprensa, Acylino sempre se norteou por um sincero sentimento de justiça e por um inequivoco devotamento ao bem publico e aos interesses de sua terra natal. Não havia nenhuma inconveniencia na inserção desse voto, nem resultaria dahi qualquer quebra de dignidade para o partido que dispõe da quasi totalidade das vozes da Camara do Estado. O requerimento do sr. Marrey foi impugnado, sem mais exame, pelo leader Antonio Covello. Sem mais exame em relação á significação moral da homenagem pleiteada, mas bem detalhado sob o ponto de vista politico, que devia ser absolutamente excluido. O deputado Covello, que não é um leader apaixonado e cuja palavra apparenta uma serenidade que não confere com a disposição geral dos representantes do P. R. P., sempre irritadiços, depois que appareceu o Partido Democratico, elogiou o jornalista morto, emittindo elogiosos conceitos sobre o director do "O Combate". Entendia, porém, que o requerimento de seu collega Marrey, caso fôsse approvado, offendia uma antiga praxe da casa. Poder-se-ia replicar, a proposito dessa parte da impugnação, que os precedentes talvez desautorizassem a allegada praxe...

Ao sentar-se o sr. Covello, pediu a palavra o sr. Orlando de Almeida Prado. Corria-lhe o dever de uma declaração de voto. Quando vereador, por occasião em que se debatia a questão da Telephonica, fôra vehementemente alvejado pelo jornal de Acylino Rangel Pestana. Cumpria-lhe, por isso, declarar aos seus collegas da Camara que, por isso mesmo, votava pelo requerimento do deputado Marrey Junior. Não queria que o seu voto, se o désse contra o justo pedido do representante da opposição, fôsse tomado como um gesto de vingança posthuma. A correcção, a nobreza dessa attitude não impressionou aquellas consciencias... A politica não esquece, nem perdôa. Voltando a falar sobre o assumpto, o autor do requerimento demonstrou até onde ia, em suas conveniencias ou no emprego de dois pesos e duas medidas, a praxe invocada pelo leader da Camara. Por varias vezes a casa de que é membro acceitára e approvára requerimentos daquella natureza, destinados a homenagear homens publicos de outros Estados e jornalistas do interior, cujo titulo unico se cifrava em pertencerem ao partido situacionista.

Não valeu a réplica. Posto a votos o requerimento do sr. Marrey, foi rejeitado, em votação nominal, por 27 votos, obtendo apenas tres favoraveis. Os representantes da imprensa, presentes á sessão, fizeram um protesto symbolico contra a decisão da maioria da Camara: retiraram-se collectivamente do recinto. Não nos disseram se estava nesse numero o representante do "Correio Paulistano"... Hão de perguntar que impressão produziu, na opinião publica, a revanche da Camara dos Deputados de São Paulo, contra um morto que era republicano antes de nascer. Acylino Rangel Pestana era filho do saudoso publicista da propaganda republicana Francisco Rangel Pestana. Não era esse, é claro, o titulo que mais recommendava Acylino a uma homenagem modesta e piedosa de um ramo do poder legislativo paulista. Elle foi, desde menino, um esforçado combatente da democracia. Provavelmente foi por isso que não o acharam digno de merecer o voto de pezar pleiteado pelo deputado Marrey...

As futuras promoções no exercito

Reuniu-se, hontem, a commissão de promoções, que apresentou a seguinte proposta:

Infantaria — A vaga de major aberta com o fallecimento do major José Pedro Gomes a 13 de setembro findo, conforme consta do boletim interno do D. G. dessa data compete pelo principio de antiguidade ao capitão Miguel de Castro Ayres.

Da promoção acima e do fallecimento do capitão Arlindo Cunha a 23 de setembro findo, resultam duas vagas do posto de capitão para as quaes a commissão deixa de apresentar proposta para os seus preenchimentos devido a reversão ao serviço activo do Exercito dos capitães Olyntho Tolentino de Freitas Marques e Faustino Candido Gomes.

Nomeação de servente para a portaria da Alfandega

O inspector da Alfandega nomeou Arthur Baptista Pereira para o logar de servente da portaria na mesma repartição.

Nomeações para o Correio do Maranhão

O director geral dos Correios nomeou Ermelindo Marques de Souza e Maximiniano d'Annunciação Souza, respectivamente, porteiro e ajudante de porteiro na Administração dos Correios do Maranhão.

Officiaes que tomam parte nas provas do concurso hippico de S. Paulo

Afim de tomarem parte, como concorrentes que são, no concurso hippico a realizar-se no dia 12 do corrente, na Paulicéa, seguiram para S. Paulo, os seguintes officiaes: capitão Nestor Penha Brasil primeiros tenentes Raul Seidl, Adhemar de Queiroz, Deodoro Sarmento, Armando Ancora, Heitor Caminha Luiz Cardoso e segundos tenentes João Tremes Fontes e Manuel Garcia de Souza.

Um ladrão que tem "habeas-corpus"

Recife, 8, (Do correspondente) — Foi concedido habeas-corpus ao ladrão internacional Elias Cohen, preso ha dias e sobre quem recaem suspeitas de varios roubos importantes.

Semana Missionaria

SUA SOLENNE INAUGURAÇÃO, NA CATHEDRAL METROPOLITANA

A nave do grande templo será transformada em salão, a exemplo do que se faz na Europa

A's 8 horas da noite de hoje, inaugurar-se solennemente a Semana Missionaria, na Cathedral Metropolitana. Para esse fim, o vasto e sumptuoso templo da rua Primeiro de Março será transformado em salão, a exemplo do que se costuma fazer na Europa com ceremonias congeneres, retirando-se o Santissimo Sacramento e velando-se o altar-mór.

E' de esperar compareçam á sessão inaugural vinte bispos brasileiros, estando tambem presente o arcebispo, bispo de Villa Real, esperado hoje da Bahia a bordo do "Almanzora."

A' entrada, tanto para as sessões solennes como para a sessão inaugural de hoje, é franqueada a todos os catholicos, sendo fornecidos convites, na Camara Ecclesiastica e no Circulo Catholico, aos que assim desejarem comparecer aos grandes actos da Semana Missionaria.

Já hontem, ás 2 horas da tarde, o cardeal-arcebispo recebeu as commissões da Semana Missionaria, arcebispos, bispos, prelados, prefeitos apostolicos e missionarios. Depois da sessão preliminar, que logo se seguiu, tambem no palacio, S. Joaquim, foram todos, incorporados, ao palacio da nunciatura, prestar homenagem ao Santo Padre, na pessoa do seu representante. Falou D. Sebastião Leme, com palavras repassadas de fé, tendo agradecido Sua Eminencia, numa reunião, e o encarregado de negocios do Vaticano, na outra.

Hoje com a Cathedral já adaptada ao grande acto que se vae realizar, inaugura-se a Semana Missionaria, começando com o canto do Credo e logo a seguir com a execução do Hymno Nacional. O douto sacerdote patricio revmo. padre dr. João Gualberto do Amaral fará uma conferencia subordinada ao seguinte thema: "A primeira missão do Christianismo: conquista do Imperio Romano. Missão entre os barbaros; conquista da Europa septentrional (seculo XV-XVII). Missão na Idade Media: origem das grandes Ordens Missionarias de S. Domingos e de S. Francisco (seculo XII-XV)". O dr. Jackson de Figueiredo fará uma saudação ao Santo Padre, terminando a ceremonia com a execução do Hymno Pontificio.

Foram designadas as seguintes commissões cooperadoras da Semana Missionaria:

Commissão do Clero — Mons. José Francisco de Moura Guimarães, mons. Joaquim Alvim, mons. Francisco Xavier da Cunha, Conego Antonio Boucher Pinto, Conego Francisco Caruso, Conego Joaquim Moss de Brito, Conego Francisco Mac-Dowell, Padre Joaquim Nabuco, Padre Francisco Solano Dantas e Padre José de Castro.

Commissão de Senhoras — Baroneza de Loreto, d. Isabel de Faro, d. Maria Brasilina de Alencar Lima, d. Josefa Tasso Fragoso, d. Maria Candida de Avila Mattos, d. Ercilia Vieira de Castro, d. Maria do Carmo do Amaral Teixeira, senhorita Stella de Faro, d. Julieta Leão Teixeira, d. Sylvia Borges, d. Francisca Nogueira da Gama, baroneza de Magdalena, d. Alice Coimbra, d. Olga Diniz, d. Maria do Carmo Gouvêa Rego, d. Antonia Lobo, d. Luiza Siqueira da Cunha, d. Joanna Monteiro de Barros, d. Maria Cecilia Roxo Rangel, d. Vera Delgado de Carvalho e d. Laura Lacerda Dias.

Commissão de Homens — Dr. A. Felicio dos Santos, conde de Paranaguá, dr. Francisco de Avellar Figueira de Mello, dr. Henrique Tanner de Abreu, dr. Joaquim Mafra de Laet, dr. Feliciano Motta, dr. Augusto Paulino Soares de Souza, dr. Theodoro Machado, dr. Serpa Lopes, dr. Alberto do Couto Fernandes, dr. Jonathas Serrano, dr. Helenio Brandão, dr. Jorge Dutra da Fonseca, dr. Eugenio Vilhena de Moraes, conde Jeronymo de Mesquita Cabral, dr. Barbosa de Oliveira, dr. Pedro Fernandes Vianna da Silva, dr. Perillo Gomes, dr. Rodrigo Delamare Leite, dr. Joaquim Moreira da Fonseca, professor José Piragibe e dr. José Thomaz de Mendonça.

Tambem se acha organizada uma commissão de imprensa, sob a presidencia do padre José de Castro.

O Santo Padre telegraphou ás novas altas autoridades ecclesiasticas, abençoando a Semana Missionaria e fazendo votos para que alcance felizes resultados.

Uma commissão de cavalheiros convidou, para que compareçam ou se façam representar as altas autoridades do mundo official.

Um juiz de Alagoas advertido pelo Tribunal Superior

Maceió, 8 (Do correspondente) — O Tribunal Superior no seu ultimo accordam julgou procedente a representação contra o bacharel Antonio Arecippo, juiz de direito da 1ª vara da capital, por não ter tomado conhecimento da reclamação de J. Lopes & Comp. apresentada no prazo da lei. O accordam affirma que o juiz é perseverante no erro, resolvendo o Tribunal advertel-o para não incorrer em falta semelhante em casos futuros. A procuradoria, em officio dirigido ao governador, julgou o juiz impossibilitado de exercer a funcção do cargo, sendo designado pelo poder executivo uma junta medica para inspeccional-o a saude para os effeitos de aposentadoria.

MACHINAS para LAVOURA
as de mais proveito e economia
na FUNDIÇÃO INDIGENA.
(7038)

FALLECIMENTO EM ALAGOAS

Maceió, 8 (Do correspondente) — Falleceu em Camaragibe o coronel Antonio Luiz de Mendonça Uchôa, ex-prefeito daquelle municipio.

Vão servir na radio-telegraphia de Goyaz

Foram postos á disposição do serviço radio, para servirem na estação fixa de Goyaz, os soldados do 1º batalhão de engenheiros José dos Santos Guimarães e Ranulpho Roberto de Paula.

O PESSOAL DOS BONDES DE CAMPOS DE NOVO EM GRÉVE

Está imminente a adhesão dos demais conductores de vehiculos

Campos, 8, (Do correspondente) — O pessoal dos bondes declarou-se hoje em greve novamente, não tendo os vehiculos saido do barracão que serve de estação. Pela manhã, os grevistas realizaram uma reunião na séde do syndicato dos Motoristas, resolvendo constituir seu advogado o dr. Selnitz Rocha, afim de pleitear a defesa dos seus interesses junto do prefeito. A's 3 horas da tarde, os grevistas foram á Prefeitura acompanhados do seu advogado para solicitar do prefeito o seguinte: augmento do ordenado para 250$000 mensaes, pois ganham actualmente menos de 200$000; a volta ao serviço dos companheiros ante-hontem injustamente demittidos e que os guardas municipaes deixem de exercer a acintora fiscalização que vêm exercendo nestes ultimos dias sobre os conductores e os proprios fiscaes.

O prefeito respondendo, depois de atacar a imprensa que o combate, declarou que absolutamente não attenderia as reclamações dos grevistas.

Esta noite os grevista realizarão nova reunião. Ao que corre o prefeito deseja restabelecer o trafego dos bondes amanhã, lançando mão dos guardas municipaes e outras pessoas não habilitadas pela Inspectoria de Vehiculos para as funcções de motorneiro. Caso isso aconteça todos os outros conductores de vehiculos, os chauffeurs inclusive, se declararão em greve, solidarios com o pessoal dos bondes.

A situação é bastante delicada, não obstante manterem-se os grevistas dentro da ordem, pois os seus propositos são evidentemente pacificos.

A estação dos bondes está guardada pela policia de armas embaladas, o mesmo acontecendo com a usina de electricidade.

O serviço de transporte do publico está sendo feito a contento geral pelos auto-omnibus. O delegado de policia tem desenvolvido grande actividade no sentido de manter a ordem, comparecendo aos principaes pontos da cidade onde se reunem os grevistas. Os jornaes atacam o prefeito, louvando o gesto dos grevistas, que contam com as sympathias geraes.

Agentes postaes licenciados

Foram licenciados por actos do ministro da Viação, por seis mezes, as agentes do Correio dd. Ismenia Maria da Silva e Arlinda Felisbina Barbosa.

E' improcedente a denuncia

O juiz Edgard Costa julgou improcedente a denuncia offerecida contra José Pires, por tentativa, mandante que os autos baixassem á pretoria.

Denuncia a 5ª vara criminal

O juiz da 5ª vara recebeu a denuncia offerecida contra Euclydes da Costa Mattos, accusado de ter desviado uma menor.

A morosidade do Conselho Penitenciario

Juliam Marchetti, condemnado pelo juiz federal da 2ª vara a 4 annos e 10 mezes e 10 dias de prisão simples, que está cumprindo na Casa de Detenção desde 24 de dezembro de 1924, enviou requerimento ao Conselho Penitenciario pedindo livramento condicional, sem que até a presente data haja tido parecer.

Por isso impetrou habeas-corpus ao juiz da culpa, que por despacho de hontem, julgou não ser caso da medida impetrada, mandando que a petição e os documentos fossem enviados ao Conselho, visto tratar-se de uma reclamação.

O chefe dos serviços da Fundação Rockefeller no Brasil, regressou ao Rio

Com destino a Buenos Aires chegou, hontem, ao porto desta capital o "Southern Cross", procedente de Nova-York directamente.

A unidade mercante norte-americana transportou poucos passageiros para o Rio, notando-se entre elles o dr. Joseph Whithe, chefe dos serviços da Fundação Rockefeller no Brasil e o medico da mesma, dr. John Kerr.

Viajam em transito poucos passageiros, entre os quaes o diplomata norte-americano Myson Kofer.

Um credito para adquirir collecções de leis municipaes

O prefeito assignou hontem um decreto abrindo o credito extraordinario de 1:800$000, para acquisição de trinta collecções das "Leis Municipaes Vigentes", de autoria dos funccionarios da Prefeitura, srs. Guilherme Paranhos Velloso, Ivo Pagani e Alexandre Dias.

Estornando verbas para pagamento de funccionarios municipaes

Em decreto que assignou hontem, o prefeito estornou a importancia de 16:752$000, da verba n. 42, para a de n. 17 — Escola Profissional Visconde de Mauá, para attender, no corrente exercicio, ao pagamento de vencimentos de funccionarios daquelle estabelecimento de ensino.

Os trens atrazados da Leopoldina

Campos, 7, (Do correspondente) — Continúa o clamor publico contra os máos serviços da Companhia Leopoldina. Todos os dias os trens chegam aqui com grande atrazo, havendo carros de passageiros com excesso de lotação.

Os questionarios estatisticos de escolas particulares

Attendendo á circumstancia de ter sido sanccionada quasi no fim do mez passado a lei relativa ao fornecimento á Prefeitura, até o dia 30 de setembro, dos dados estatisticos das escolas particulares, o prefeito tem mandado, por equidade, registrar todos os questionarios respondidos depois de esgotado o prazo legal, mediante requerimentos, nos quaes tem sido allegada essa justificativa.

De Bello Horizonte

Os desmentidos da imprensa do Banco do Brasil: O sr. Vianna do Castello nega o que disse sobre a tabella Lyra

O "Correio da Manhã" com a sua altivez e suas desassombradas reportagens, sempre colhidas de fontes seguras, tem sido o ferrete que castiga aquelles cuja consciencia não permitte um exame mais demorado sem que appareçam em turbilhão as faltas que praticam.

Basta uma leve accusação, mas verdadeira, logo a imprensa a soldo vem solicita desmentir a *grave offensa*, a *infamia atirada de encontro á pureza evangelica do accusado*. A imprensa opposicionista no nosso paiz é sempre taxada pelos jornalistas de *quotidiqué* e que põem a penna a serviço dos potentados, como uma fabrica de ultrajes que não podem recair sobre os semi-deus de suas *adorações*...

Em Minas, então, a coisa toma vulto e a critica aos homens do governo é um sacrilegio! Habituados, ha longos annos, com ausencia de imprensa local independente que aponte os erros da politica e da administração (é a unica capital que não possue imprensa opposicionista), não podem os homens publicos admittir a mais leve critica aos seus actos sem a revolta *tragica* contra o ousado que se imiscuiu no que não era chamado...

Em materia de desmentidos feitos pela imprensa, a soldo, o desastre é sempre completo e o povo mineiro, o povo espectador, que conhece todos os factos, que se vão desenrolando atrás dos bastidores, *esburacados*, admira-se da labia com que se negam as coisas e a facilidade com que se armam defesas desconcertadas.

Ha pouco tempo, o "Correio" publicando um telegramma sobre a oração pronunciada pelo arcebispo de Diamantina, D. Joaquim Silverio de Souza, declarando conter a mesma uma advertencia aos homens publicos pelos desmandos de cada dia, o precipitado desmentido logo appareceu nos jornaes do sr. James Darcy, porque não julgou, *a priori*, que o arcebispo tivesse a altivez de aconselhar aos governantes o cumprimento dos seus mais sagrados deveres. E' de se avaliar com que cara ficou o pressuroso *defensor* quando leu na integra a fina peça oratoria de D. Joaquim Silverio. E é tambem de se admirar porque não tiveram a ousadia de criticar as palavras causticantes do venerando prelado.

Lemos ha dias, dois desmentidos que ainda uma das ditas folhas achou por bem acceitar cá das "alterosas", por intermedio das epistolas do seu correspondente, um certo A. D..

O sr. A. D. *desmentiu* indignado duas reportagens do "reporter insipiente" e ignorando a individualidade do correspondente do "Correio" veiu com graçolas de palhaço de circo de aldeia, para armar effeito aos incautos, chamando-o de "conspicuo secretario do "Flor do Abacate da Lagoinha" e outras futilidades proprias do seu temperamento.

Além disso, inventou, numa literatura de portão de feira, um perfil do *atrevido* correspondente que na sua irreverencia criticou os seus *idolos*...

Era um peccado que precisava um pouco de bilis.

Ora, a defesa, arranjada com literatura desengraçada, do presidente do Automovel Club, foi feita pelo mesmo A. D. ex-official de gabinete da secretaria da Agricultura, quando a chefiava o sr. Daniel de Carvalho, presidente e fundador do Automovel Club.

O sr. A. D. não podia deixar de se bater pelo seu antigo chefe nem attender a sua recommendação; seria uma indisciplina que lhe podia custar muito caro e atrapalhar as suas aspirações de moço.

Fez bem o sr. A. D., mas a defesa foi desastrosa. O correspondente devia explicar porque o Club Central passou a ser Automovel Club, sob a direcção do secretario da Agricultura e ser mais sincero confessando a *subvenção* dada a pretexto de ser sociedade automobilistica...

Não havia nada de mais, a *facilidade* de dinheiro no nosso paiz não é um facto tão conhecido?

Quanto á avaliação do preço do terreno em 50 contos, o sr. A. D. provou que é um *pessimista* quanto ao progresso da bella "urbs" que é Bello Horizonte. Todo o habitante da capital de Minas sabe que um lote de 500 metros quadrados no Barro Preto vale hoje 12 e 15 contos e que o sr. Flavio dos Santos vendeu muito lote na zona suburbana, em hasta publica, por essas quantias.

Dizer-se que o vasto terreno presenteado pelo Estado ao Automovel Club, sito á Avenida Central, de Bello Horizonte, quando o sr. Daniel era secretario da Agricultura e o sr. A. D. seu official de gabinete, é uma ingratidão que o sr. Mello Vianna não perdôa. Quem dera que muita empreza industrial ou de "vendas de lote" apanhasse o *ridiculo* presente. O sr. José dos Lotes não enjeitava por 200 pacotes e ainda mandava fazer um busto...

Logo abaixo desse desmentido, o sr. A. D. publica uma entrevista *cedida* pelo sr. Vianna do Castello que declara, peremptoriamente, que a nota do "Correio" é uma "infamia", por que não disse nada e que foi sempre um defensor da Lyra, mas que julgou sempre *prudente*, o adiamento, porque a concessão era inopportuna (o que não foi para os militares).

Os chefes de secção da Agricultura ficaram succumbidos deante do desmentido, tão categoricamente preparado.

Incontestavelmente, o sr. A. D. foi infeliz com a sua missiva.

Esperemos pelos outros desmentidos.

Uma boa commissão em perspectiva para o sr. Xisto Vieira

Recife, 8, (Do correspondente) — Consta que o sr. Xisto Vieira, ha pouco dispensado da inspectoria da Alfandega de Santos e que já foi delegado fiscal aqui, será posto á disposição do governo de Pernambuco, afim de reorganizar a Recebedoria do Estado.

A EMBAIXADA FRANCEZA NO QUIRINAL

O sr. Besnard demittiu-se para voltar a dedicar-se á politica

Roma, 8 (U. P.) — O "Popolo di Roma" publica uma informação de Paris, dizendo que o embaixador francez junto ao Quirinal, sr. René Besnard, renunciou, evidentemente disposto a reingressar na politica. A mesma informação accrescenta que o conde de Saint Claire, ex-embaixador em Londres, será o seu substituto.

Milão, 8 (U. P.) — O "Popolo d'Italia" lamenta a renuncia do embaixador francez René Besnard, que estava sufficientemente familiarizado com o novo espirito da Italia.

Salienta o mesmo jornal que a nomeação do sr. Saint Claire como successor do sr. Besnard, será uma garantia de que as relações entre a Italia e a França continuarão a ser amistosas como antes, continuando os esforços para eliminar possiveis motivos de desentendimentos.

O 10º ANNIVERSARIO DA ESCOLA DE INSTRUCÇÃO MILITAR DA A. E. C.

Os novos reservistas vão receber as suas cadernetas

Para commemorar o 10º anniversario da fundação da sua Escola de Instrucção Militar, a Associação dos Empregados no Commercio do Rio de Janeiro dará recepção aos seus associados no dia 12 do corrente.

Essa recepção será, ao mesmo tempo, a festa que o actual Conselho Administrativo, de accordo com antiga e apreciada praxe, offerece mensalmente aos amigos e socios da Associação.

A reunião de outubro corrente terá realce especial, porque nessa occasião serão distribuidas as cadernetas de reservista aos alumnos approvados nos ultimos exames a que se procedeu na Escola de Instrucção Militar.

A nova turma consta 54 reservistas e esses novos soldados preparados na Escola da Associação vêm augmentar as já numerosas fileiras dos que dali vem saindo, ha varios annos, aptos para defesa da patria, quando se fizer necessario.

A Escola de Instrucção Militar da A. E. C. tem encontrado, com justa razão, o melhor acolhimento por parte dos jovens auxiliares do commercio: elles tem comprehendido claramente que, devendo prestar o serviço militar a que a lei obriga os cidadãos, podem, sem interromper os seus deveres profissionaes, dar cumprimento á obrigação civica, se se matricularem na Escola mantida pela sua associação de classe.

Tambem no dia 12 o conselho administrativo fará entrega do premio "Felix Pacheco", um dos premios instituidos pelo mesmo conselho para estimulo dos alumnos que frequentam os diversos cursos da Associação dos Empregados no Commercio.

O premio "Felix Pacheco" é destinado ao alumno que mais se distinguir na Escola de Instrucção Militar.

A entrega das cadernetas e do premio terão a presença de altas autoridades especialmente convidadas. A recepção começará ás 9 horas da noite.

Após a solennidade civica, terão inicio as danças, para as quaes foi contratada um excellente jazz band.

O DIVORCIO

Os estudantes de Recife o combaterão

Recife, 4 (Do correspondente) — Em reunião dos academicos de direito, ficou deliberada a attitude que a classe assumirá em face da questão do divorcio.

Por maioria venceu a opinião de que o divorcio deverá ser combatido.

A mortalidade infantil alarma a França

Paris, 8, (U. P.) — Em presença dos dados alarmantes que offerecem as estatisticas sobre a media da mortalidade infantil qua novamente augmenta, o governo chefiado pelo sr. Poincare iniciou activa campanha tendente a melhorar as condições de vida das creanças. Um dos principaes pontos do programma official para salvar a infancia, é educar ás mães nos processos mais convenientes, de cuidar efficientemente dos pequeninos, especialmente entre as classes mais pobres.

Foi sustado o licenciamento das praças por conclusão de tempo

O ministro da Guerra adiou, até segunda ordem, o licenciamento dos voluntarios, sorteados e engajados que estão a concluir o tempo de serviço no Exercito activo.

Um surto da bubonica em Paranaguá

Joinville, 7, (A. A.) — Por motivo do surto de peste bubonica verificado em Paranaguá, a Directoria de Hygiene daqui tomou severas providencias baixando e publicando conselhos no sentido de instruir a população nos meios e recursos de prevenir-se contra o terrivel mal.

Festividades em Recife, por motivo da data de S. Francisco de Assis

Recife, 4, (Do correspondente) — O commercio, os bancos e repartições publicas não funccionaram, guardando o dia de S. Francisco de Assis e tomando parte activa nas festividades.

Os sem trabalho na França

Paris, 8, (U. P.) —Estatisticas officiaes publicadas hoje demonstram que no fim de setembro ultimo apenas existiam 370 homens sem trabalho na França, emquanto na Inglaterra, a crise industrial é gravissima devido a não encontrarem occupação cerca de dois milhões de operarios.

Durante os ultimos cinco annos não houve, de facto, falta de trabalho na França, pelo contrario existem actualmente 14.000 empregos á disposição de quem deseje tomar conta delles.

As loterias do Estado do Ceará

Fortaleza, 8, (Do correspondente) — Foi sanccionada a lei prorogando o prazo para assignatura do contrato da Loteria Estadoal, com o dr. Generoso Ponce Filho, dessa capital. O prazo havia caducado, tendo sido preciso uma nova lei, que se esperava não passasse, visto estar a Assembléa com abstenção dos 14 deputados democratas reduzida a 16 membros, assim mesmo um delles considerado illegitimo. Suppunha-se que o deputado Edgard Borges, agente de Loterias Federaes, que será prejudicada nova competidora, negasse numero, desta arte matando o projecto. Entretanto, aquelle deputado limitou-se a votar contra pelo que o projecto passou. Mesmo assim, ha quem tenha opinião que o contrato poderá ser annullado judicialmente, argumentando-se com a insubsistencia da lei, por ter sido votado sem numero legal, isto é, com quinze deputados, mas um reconhecido illegalmente.

Transferencia de majores

Serão transferidos no proximo despacho os majores José Xavier de Castro Brasil do 2º batalhão do 3º regimento de infantaria para o 5º batalhão de caçadores, sem effectivo Francisco José da Silva Junior, deste para aquelle batalhão.

AS MEDIDAS DE ECONOMIA DA ARGENTINA

O Ministerio esteve reunido e na primeira reunião não chegou a accordo sobre os pontos discutidos

Buenos Aires, 8 (U. P.) — Sob a presidencia do dr. Marcelo Alvera, presidente da Republica, realizou-se a reunião dos ministros para examinar o estado do plano de economias. O ministro da Fazenda, dr. Molina, fez uma extensa exposição, defendendo o seu plano de economias. O ministro da Agricultura, sr. Mihura, informou os membros do governo ali reunidos sobre os calculos dessa repartição e avançou o conceito de que os impostos sobre as propriedades publicas e particulares, no anno de 1927, registrará um augmento de dez milhões, além da colheita, que, elle calcula, apresentará augmentos num total de dois milhões de toneladas, o que quer dizer que trará um accrescimo ás rendas pouco acima referidas num total de 18 milhões, approximadamente, pelo que não serão necessarias as economias.

Finalmente, levantou-se a sessão sem se chegar a um accordo. Segunda-feira proxima realizar-se-á outra reunião do ministerio em conselho, para se tomar uma decisão, depois da qual será convocado o Congresso para realizar sessões extraordinarias, afim de tratar do orçamento de 1927, da lei do petroleo e das construcções ferroviarias.

A REGULAMENTAÇÃO DA LEI DAS FERIAS

Um mimo da U. E. C. para a solennidade da assignatura final

Em reconhecimento ao acto do governo, attendendo ao pedido da União dos Empregados no Commercio, no sentido de ser assignada, a 30 do corrente, a regulamentação da lei das ferias, commemorando desta forma o "Dia do Empregado do Commercio", a directoria desta mesma instituição de classe, entre outras medidas que approvou em sua reunião realizada hontem, deliberou offerecer ao chefe da Nação uma caneta de ouro.

A referida caneta, dentro de poucos dias, deverá ser exposta na vitrine de um dos maiores estabelecimentos commerciaes desta cidade.

Attendendo ao requerimento feito por um grupo de associados, a directoria da União deliberou permittir a inclusão de uma "kermesse", no programma official dos festejos a serem realizados no dia 30, dando ao sr. Juvenalino Cesar, 1º secretario, a incumbencia de dirigir os trabalhos referentes á organização da mesma, ficando assentado que todos os bilhetes a serem sorteados corresponderão a um brinde artistico ou de uso utilitario.

Hontem mesmo tiveram inicio os trabalhos para realização dessa tombola, que ficará patrocinada por numeroso grupo de senhoritas empregadas em diversos estabelecimentos commerciaes, entre os quaes o "Parc Royal", a "Imperial" a "Moda", "Casa Sucena", "Sedas de Lyon", "Palais Royal", "A Fama", etc. Todos os cartões da tombola, terão um carimbo especial da União dos Empregados do Commercio, com a rubrica do 1º thesoureiro, só devendo ser distribuidos mediante aviso publicado nos jornaes.

OS FANATICOS DO MONGE INSPIRAM RECEIOS

A policia catharinense vae dispensal-os

Florianopolis 8 (A. A.) — O superintendente de Paraty telegraphou ao governador do Estado pedindo uma providencia que ponha termo ás constantes reuniões de fanaticos em Itajubá attraidos pelo monje Manoel Barbosa.

O dr. Adolpho Konder attendeu immediatamente ao pedido daquella autoridade, fazendo seguir para aquella localidade o capitão Virgilio Dias, com ordem de dispersal-os.

Porque o general Gonzaga abandonou o commando da Milicia Fascista

Roma, 8 (U. P.) — O general Gonzaga abandonou o commando supremo da Milicia Fascista, em seguida á decisão do primeiro ministro Mussolini de assumir pessoalmente esse commando.

INFORMAÇÕES UTEIS

PAGAMENTOS NO THESOURO

Na 1ª Pagadoria do Thesouro Nacional serão pagas hoje, as folhas dos aposentados da Viação e serventuarios do Culto Catholico.

PAGAMENTOS NA PREFEITURA

A Prefeitura pagará hoje, as seguintes folhas de vencimentos referentes ao mez de agosto ultimo: professores cathedraticos, de A a I; mestres geraes e mestres titulados da Directoria de Obras e alugueis de predios occupados por escolas, agencias e dependencias da Limpeza Publica.

O Montepio fornecerá emprestimos rapidos aos funccionarios da Directoria de Estatistica e Archivo, Bibliotheca Municipal, Escola Dramatica, não titulados da Carta Cadastral, e serventes de escolas.

O DELEGADO DE DIA

Está de serviço, hoje, na repartição central de policia, o 2º delegado auxiliar.

SERVIÇO POSTAL

O Correio expede malas, hoje, pelos seguintes vapores:

"Anna", para Santos, Paranaguá, S. Francisco, Itajahy, Florianopolis e Laguna, recebendo impressos, até 4 horas; cartas para o interior da Republica, até 4 1/2; idem, idem, com porte duplo, até 5 horas.

"Lutetia", para Santos e Rio da Prata, recebendo impressos, até 7 horas; cartas para o interior da Republica, até 7 1/2; idem, idem, com porte duplo, até 8 horas; cartas para o exterior da Republica, até 5 horas.

"Almanzora", para Santos e Rio da Prata, recebendo impressos, até 10 horas; objectos [illegible] até [illegible] horas; cartas para o interior da Republica, até 10 1/2; idem, idem, com porte duplo, até 11 horas; cartas para o exterior da Republica, até 11 horas.

SUMMARIOS DE HOJE

Nas varas criminaes estão marcados para hoje, os summarios de culpa dos seguintes réos, que nellas estão sendo processados:

Na 1ª: Manoel Victor dos Santos, Miguel Pullio Quadrai e Joaquim Ulysses; na 2ª: Octacilio [illegible] Netto, João de Andrade Vieira, João Alves Pontes, Manoel Vieira da Costa; na 3ª: Domingos Gonzalez Fernandes Raymundo, João Nogueira e Antonio Adalgiso Vieira; na 6ª: Bartholomeu Pereira dos Santos, e na [illegible] Claus George Bathe [illegible]

Audacias da mocidade

Um pequeno brasileiro está tentando um "raid" gigantesco

Do Rio de Janeiro a Nova York, a pé!

Hontem, á tarde, entrou-nos pela redacção um rapazinho franzino, envergando uma elegante farda de escoteiro. Ao hombro, tres galões, se denunciavam já ter elle um posto elevado na nobre e valorosa corporação em que se alistou.

Sentou-se, disse-nos quem era e de sua pasta tirou um grosso volume, para que o examinassemos. Tratava-se do nosso patricio Ernesto Fisher Marins, que está tentando um *raid* verdadeiramente gigantesco, qual seja o de ir do Rio de Janeiro a Nova York, a pé.

— Pertenço, disse-nos elle, á Associação de Escoteiros Raidmen do Brasil, filiada aos Escoteiros Cariocas, e venho apresentar os meus comprimentos ao "Correio da Manhã", jornal que já teve ensejo de se referir carinhosamente ao meu nome, por occasião de um tremendo desastre.

— Que desastre foi esse?

— O desastre da barca "Setiro", que sossobrou com os alumnos do Collegio Salesiano de Santa Rosa, de que eu fazia parte. Sou o petiz que salvou o pavilhão nacional. Jámais esquecerei aquelles momentos tragicos e cumpri apenas um dever de patriota, praticando o feito que o "Correio" e outros diarios enaltecetam.

— Vae iniciar agora o seu *raid*?

— Não. Vou reinicial-o. Já fui até Propriá, no Estado de Sergipe.

— Então, voltou ao Rio? Por que?

— Cheguei no "Iris", interrompi apenas a minha viagem por ter necessidade de obter documentos novos, precisando tambem entender-me com os meus superiores.

— Quando iniciou o *raid*?

— Iniciei-o a 27 de junho deste anno. Deixei o palacio do Cattete á 1 hora da tarde, dirigindo-me para Nova Iguassú, onde resido.

— E depois?

— Seguindo pelo leito da Central, tomei direcção de Barra do Pirahy, dali seguindo para Parahyba do Sul e Entre Rios. Passei para o Estado de Minas, indo ter a Juiz de Fóra, Palmyra, Barbacena, Lafayette, Sabará, Bello Horizonte, Rio das Velhas, Pedro Leopoldo, Sete Lagôas, Curvello, Corintho, Bocayuva, Montes Claros, Tremedal, Espinosa. Atravessei o Rio Verde e...

— Entrou em territorio bahiano?

— Sim. Estive em Orandy, Caetité, Villa Velha, Minas do Rio das Contas, Jussiape, Jequié, Jaguaquara, S. Ignez, Areia, Amargosa, Castro Alves, Muritiba, São Felix, Cachoeira, Feira de Sant'Anna, S. Salvador, Matta de São João, Pojuca, Catu', Alagoinhas, Entre Rios, Esplanada, Cajueiro e Barracão. Já em Sergipe, estive em Itabaianinha, Buquim, Salgado, Itaporanga, São Christovão, Aracajú, Laranjeira, Riachuelo, Maroim, Rosario, Carmo, Capella, Sitio do Meio e Propriá. Em Aracajú fui hospedado pelo governador, que me cumulou de gentilezas. Foi ali que me encontrei com o futuro presidente da Republica, que deixou no meu livro estas palavras: "Desejei hoje ao escoteiro Ernesto Marins bom exito no *raid* que está realizando do Rio a Nova York".

O joven chefe de escoteiros Ernesto Fisher Marins

— Muitas peripecias, na sua viagem?

— Muitas. Tenho passado momentos bem amargos. Já estive até, durante longas horas, amarrado. Fui tomado por espião e só me deixaram depois que se convenceram que a minha missão era inteiramente pacifica. Apoderaram-se apenas de minha bussola e deixaram-me ir em paz, felizmente.

— Como lhe veiu a idéa de realizar esse feito, mais arriscado que o do nosso outro patriciosinho, Alvaro Silva, o heroe que foi do Rio ao Chile, a pé?

— Não foi o espirito de imitação, mas apenas o desejo de aventuras, de vêr coisas e terras novas que me levou a interromper os meus estudos e tentar o que todos chamam o impossivel.

— Se não nos enganamos, no mesmo dia e hora em que saiu do Rio, um pequeno americano deixou Washington, rumo ao Brasil.

— Sim, num entendimento com a grande, a gigantesca Sociedade dos Escoteiros Americanos, que reserva um premio para o vencedor, tinha sido combinado que assim fosse. Um brasileiro tentaria ir á America do Norte, emquanto que um americano faria o possivel para chegar ao Brasil.

— Tem noticias do outro, do pequeno americano?

— Benes Stone foi até o Mexico e desistiu da prova, depois de ter feito 1.080 leguas. O nosso encontro deveria se dar em São Luiz, na Costa Rica, America Central.

— Qual o tempo maximo da prova?

— O prazo para terminal-a finda em 28 de dezembro de 1928, dia em que deverei estar em Nova York.

— Parte quando, para reiniciar o *raid*?

— Antes do fim do mez, embarcarei para o Norte. De Propriá, a pé, irei a Penedo, São Miguel, Alagôas e Maceió, entregando ao respectivo governador uma mensagem do seu collega de Sergipe.

— De Maceió?

— Acompanhando a linha ferrea, irei a Recife, de Recife á Parahyba, da Parahyba ao Ceará. Continuando a minha viagem, atravessarei o Maranhão, o Pará e o Amazonas. Bôa Vista será a ultima localidade do Brasil por que passarei. Entrarei na Venezuela, percorrerei a Columbia, indo depois ao Panamá, America Central e Estados Unidos, entrando na gloriosa terra americana pela cidade de Wilson. Pretendo visitar São Francisco, de onde seguirei para Chicago, Washington, fazendo entrega ao presidente Coolidge da mensagem que levo, e, finalmente, Nova York, ponto terminal, como já disse, do *raid*.

E o joven e valoroso escoteiro, depois de posar para o nosso photographo, confiante no exito de sua arriscada tentativa, verdadeira alma de heroe em corpo de creança, despediu-se affectuosamente do nosso companheiro, que o ouvira com prazer, fazendo votos pelo exito brilhante de um feito, que reverterá em gloria, tambem, para a patria que o viu nascer.

VAE REUNIR-SE A CONFERENCIA DOS EMBAIXADORES

Continuará a discussão do desarmamento da Allemanha e será estudado o caso das manobras do Reichswehr

Paris, 8 (Especial para o "Correio da Manhã") — Sabe-se officiosamente que a proxima reunião da Conferencia dos Embaixadores, que foi marcada para realizar-se dentro de duas ou tres semanas, estudará os pontos que ficaram sem solução no que diz respeito ao desarmamento allemão. Será discutida tambem a participação do principe Guilherme de Hohenzollern, filho do ex-kronprinz, nas manobras do Reichswehr, o que foi comprehendido na categoria dos alistamentos a prazo curto, contra o que a Conferencia dos Embaixadores tem frequentemente protestado. [illegible]

Tambem se diz que as questões agora em suspenso foram resolvidas, sendo dos alliados [illegible] Liga das Nações.

Considera-se que a renuncia do general von Seeckt do cargo de chefe do Reichswehr ajudará a solução da questão do desarmamento.

O Club de Xadrez de Petropolis garantido com um interdicto

O juiz federal do Estado do Rio concedeu hontem interdicto prohibitorio ao Club de Xadrez da cidade de Petropolis afim de funccionar livremente. [illegible]

Reaffirma-se que o principe de Galles visitará os reis da Hespanha

Londres, 8 (U. P.) — O correspondente do "Daily Mail" em San Sebastian, confirmou a noticia de que o principe de Galles visitará os reis da Hespanha em dezembro e será hospede do rei e da rainha no palacio real de Madrid.

(7032)

ESPERANTO EM... ONZE LETRAS

Londres terá hoje a novidade de um casamento arranjado e celebrado na lingua universal

Londres, 8, ("Correio da Manhã") — Segundo o advogado S. Jackson, o esperanto, a lingua em que elle vae casar amanhã, é o idioma do romance.

Em uma entrevista que concedeu hoje, o sr. Jackson disse como elle e a senhorita Muzza [illegible]

A senhorita Schonau havia jurado a si mesma que não casaria com quem não soubesse o esperanto [illegible]

E na sua entrevista, elle terminou por dizer ao jornalista: "V. não póde avaliar o quanto o esperanto é uma lingua facil para os misterios de Cupido."

Condemnado pelo jury de Macahé, vae a novo julgamento

O Tribunal da Relação do Estado do Rio, em sua sessão ordinaria de hontem, deu provimento á appellação interposta por Antonio Alves Leite, condemnado pelo jury de Macahé, afim de mandal-o a novo julgamento, sendo annullado o processo do feito desde a pronuncia, inclusive.

O relator do feito, desembargador Godoy e Vasconcellos propoz fosse o réo condemnado nas custas, sendo o seu voto vencido.

O Pavilhão, tendo feito rapidamente os sortimentos de suas secções grandemente desfalcadas pela venda excepcional que esteve no dominio do publico, previne que se acha novamente apparelhado para manter os preços do catalogo continuando a distincta freguezia que não por servida, a fazer mais uma visita. O Pavilhão, Ouvidor, 108

(10261)

Desastre fatal de aviação, na Italia

Bustoarzizio, 8 (U. P.) — Um aeroplano caiu perto de Lonate, Pozzuolo, morrendo o seu piloto, tenente Di Raffaele, e ficando ferido ligeiramente o mecanico.

O tratado de commercio polaco-allemão

Varsovia, 8, (U. P.) — Annuncia-se que as negociações para a conclusão de um tratado de commercio entre a Polonia e a Allemanha recomeçarão na proxima segunda feira.

Para pagamento ao pessoal da E. F. do Rio Grande do Norte

O ministro da Fazenda declarou ao seu collega da Viação que o pagamento de vencimentos e salarios do pessoal da E. F. C. do Rio Grande do Norte [illegible]

Regressa a Sofia o ministro dos estrangeiros da Bulgaria

Roma, 8 (U. P.) — O senhor Buroff, ministro dos Estrangeiros da Bulgaria, partiu para [illegible]

O dia da creança

CONTINUAM AS ADHESÕES Á FESTA QUE SE REALIZARÁ NA PROXIMA TERÇA-FEIRA

A Light fornecerá nesse dia cinco mil passagens gratuitas

O Conselho de Assistencia e Protecção aos Menores continua a receber adhesões para os festejos do "dia da creança". Dos cinemas podemos contar os seguintes: Pathé, Palais, Parisiense, Odeon, Gloria, Capitolio, Imperio, Central, Centenario, Fluminense, Patria, Guarany, Iris, os cinemas das emprezas Paschoal Segreto, e Ponce & Companhia, S. Severiano Ribeiro, Elegante, Colombo, São José e Pariz.

Devemos salientar o gesto de altruismo da empreza Pinfildi proprietaria do Cinema Central que além de fornecer ao Conselho de Menores, 500 entradas para a matinée do dia 12 do corrente, promptifica-se a dar entrada franca a toda a creança que se apresentar, distribuindo bonbons e balas.

Os Cinemas Elegante, Colombo e os da empreza Ponce, Pontes & Companhia, pozeram á disposição das creanças toda a matinée do dia 12 do corrente.

As firmas Cunha Graça & Companhia, Parageau & Miranda, Adelino de Magalhães & Companhia, Januario de Souza & Companhia, enviaram um grande numero de brinquedos que serão distribuidos na casa dos Expostos, Hospital Hanneman'ano, Secção Bourneville do Hospital Nacional de Alienados.

Os srs. França & Companhia, proprietarios da confeitaria Colombo, promptificaram-se a mandar dez kilos de biscoitos e 200 doces para serem distribuidos entre os pequenos asylados.

O director da Central do Brasil, mandou a todos os chefes das estações suburbanas, a seguinte circular:

"De ordem superior e em virtude de ser o dia 12 do corrente consagrado á "festa da creança", podeis dar providencias para que nesse dia e nos trens de suburbios e de pequeno percurso tenham livre transito menores até 14 annos presumiveis, no maximo, quer fazendo parte agremiações (em grupos) quer isolados. Rio de janeiro 8 de outubro de 1926 — (a) J. Carvalho de Araujo, director."

A sessão das 12 horas do cinema Capitolio, deverão comparecer as seguintes corporações: Meninos Cathecismo do Coração de Jesus, Recreatoria Santa Cecilia, Bandeirantes do Coração de Jesus, Escoteiros Coração de Jesus, Atheneu S. Luiz, Asylo São Cornelio, Collegio Santa Thereza, Collegio Santo Alberto. Ao cinema Imperio, tambem ás 12 horas: Pequena Cruzada, Missão da Cruz. Ao Pathé: Abrigo Thereza de Jesus, Orphanato Evangelico. Ao Gloria: Casa dos Expostos, Recolhimento Santa Maria. Odeon: Sociedade Amante da Instrucção, São Francisco de Assis. Parisiense: Asylo Gonçalves de Araujo e Collegio Santa Cecilia.

Do director do Collegio Militar, recebeu o presidente do Conselho, uma carta da qual salientamos o seguinte topico:

"No dia 12 de outubro corrente haverá neste Collegio uma festa athletica sportiva dedicada ao "Dia do Preparatoriano" e para dar-lhe o maior realce terei empenhado todos os elementos disponiveis deste instituto o que inhibe de contribuir com qualquer subsido.

Entretanto, terei immenso jubilo, se comparecerdes á referida com petição fizerdes com que muitas creanças aqui venham trazer alegria razão porque mandarei franquear este Collegio a todos os jovens alumnos de nossas escolas primarias.

Acham-se a disposição do Conselho os distinctos militares capitão Fiuza de Castro e 1º tenente Maurillo Pereira da Cunha para organisarem o desfile dos alumnos de diversos estabelecimentos de educação."

Da directoria da Light recebeu o presidente do Conselho a seguinte carta:

"Tenho o prazer de confirmar por esta que a contribuição desta Companhia para a "Festa da Creança", a realizar-se no dia 12 do corrente, será o fornecimento a esse Conselho de 5000 passagens de bonde no valor de 100 cada uma, para serem distribuidas entre as creanças pobres, á vontade deste Conselho. Esta concessão é feita baseada no seguinte entendimento:

1º Que as passagens em questão, que são marcadas de um modo differente das outras, servirão em qualquer carro regulares de horaio, tanto nas linhas da Light nd Power como nas do Jardim Botanico.

2º As passagens só serão validas no dia da festa, 12 de outubro, e serão aceitas pelos nossos conductores somente entre 10 horas da manhã e 8 da noite.

3º Essas passagens serão validas somente para creanças abaixo de 12 annos de idade.

4º As passagens por ventura não utilisadas serão restituidas a este escriptorio.

Para seu conhecimento desejo informar que as passagens acima se acham promptas e á sua disposição neste escriptorio.

Esperando que a festa se realize com grande brilho, aproveito o ensejo etc. — Sylvestre — Superintendente geral.

A commissão dos festejos pede encarecidamente ás pessoas que solicitam entradas gratuitas nos cinemas para as creanças que se acham sob a sua fiscalisação, o obsequio de acompanhal-as ou fazel-as acompanhar de pessoa idonea, para melhor ordem dentro dessas casas de diversões.

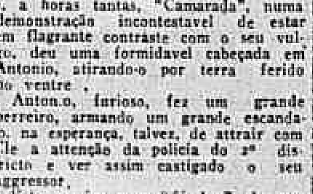

200 contos da Capital Federal por 18$000
Quarta-feira — dia 13 — 50 contos por 18$000
(10263)

SAFA! ¡QUE "CAMARADA"!

Encontraram-se hontem, á noite, na praça Mauá, o carregador Antonio Luiz Fernandes e um "zinho" "bamba" na zona, cujo nome aquelle não sabe, pois que, é geralmente conhecido por "Camarada".

Por qualquer motivo se desavieram, e, a horas tantas, "Camarada", numa demonstração incontestavel de estar em flagrante contraste com o seu vulgo, deu uma formidavel cabeçada em Antonio, atirando-o por terra ferido no ventre.

Antonio, furioso, fez um grande berreiro, armando um grande escandalo, na esperança, talvez, de attrair com elle a attenção da policia do 2º districto e ver assim castigado o seu aggressor.

Esta, porém, nem "fé deu", de modo que o "Camarada" se poz ao fresco calmamente e o Antonio teve de se consolar com os cuidados da Assistencia que lhe curou o ferimento, levando-o depois para casa, á rua Visconde da Gavea n. 133.

Para dar caça aos malandros e ladrões que infestam o 20º districto

Afim de reprimir a acção nefasta dos malandros que infestam o 20º districto policial, os srs. Francisco Pinto e Carlos Oberg, respectivamente, presidente da Associação dos Varegistas Suburbanos e commandante da guarda nocturna, enviaram uma circular aos commerciantes e moradores daquella zona, pedindo-lhes um auxilio, no sentido de melhorar o policiamento, augmentando-se o numero de guardas.

ESTA' NO RIO UMA BRILHANTE ARTISTA DA DECLAMAÇÃO

O proximo recital da sra. Gloria Bayardo

O Rio vae ouvir, dentro de alguns dias, uma das mais admiraveis interpretes do verso, a sra. Gloria

Gloria Bayardo

Bayardo de Allemany Villa, declamadora argentina cujo nome se tem estendido por toda a America Hespanhola. A sua arte prima, sobretudo, pela originalidade. Inimiga da affectação, recita como quem conversa, com naturalidade, com elegancia. Tem conseguido, assim, os mais brilhantes successos artisticos.

Ainda hontem, em casa de Coelho Netto, teve a occasião de se fazer ouvir, recebendo do romancista os applausos mais enthusiasticos.

A sra. Bayardo deu-nos o prazer de sua visita, comnosco permanecendo, por alguns instantes, em uma palestra encantadora. O publico carioca vae ouvil-a, em seu recital, no proximo dia 21, no Theatro Casino. Antes [illegible] em Santos. Do Rio voltará a S. Paulo.

Somos muito gratos á gentileza de Gloria Bayardo.

HOJE 200 CONTOS por 18$000
Centro Loterico
RUA SACHET, 4
(10297)

Ladra de creanças?

O RAPTO MYSTERIOSO DE UMA CREANÇA NA AVENIDA SUBURBANA

Na noite de hontem occorreu no Meyer, um facto estranho, que veiu encher um lar de angustia. O sr. Abilio A. Nunes, fabricante de especialidades pharmaceuticas, reside com sua familia á rua Chaves Pinheiro n. 81, naquella estação. O sr. Abilio Nunes é pae de varios filhos. E' habito delles, todas as noites, sairem para a rua em companhia de outras creanças das vizinhanças, não se afastando muito, porém, da casa paterna. Hontem, á noite, logo depois do jantar, assim o fizeram. Com a alegria despreoccupada da edade, sairam para a rua. Minutos depois, como passaros em revoada, entravam em casa, a correr muito assustado e exclamando:

— Mamãe, uma preta carregou a Linda!

A noticia estourou como uma bomba. Não se tratava de uma brincadeira das creanças. Linda não estava, realmente, entre os seus irmãozinhos! O pae da pequenita desapparecida, cujo nome é Deolinda, varou para a rua, como um louco, em busca da filhinha. Não mais a encontrou. Pessoas que viram Linda pouco antes a brincar por ali, confirmaram que uma preta, que se havia postado do outro lado da rua, chamara a menina, que promptamente attendeu. Pôl-a no collo e desappareceu. Todos suppunham que se tratava de uma conhecida de Linda, não dando por isso importancia ao que acabava de occorrer.

O sr. Abilio Nunes, com o coração alanceado por essa surpreza, deu ainda uma batida pelas redondezas, mas infrutiferamente. Ninguem sabia informar o rumo que tal preta havia tomado. Logo se encaminhou para a policia local, onde contou o que acabava de acontecer. Prometteram-lhe providencias.

Linda, que é branca, loura e de olhos castanhos, conta apenas quatro annos.

QUEM SERA' O OUTRO?

Um, levou trinta contos, mas para o outro ficaram duzentos

Um dos felizes freguezes da casa "Ao Monopolio da Felicidade" á travessa do Ouvidor 14, teve hontem o seu dia de sorte comprando o bilhete n. 39308 da Loteria do Estado do Rio, premiado com 30 contos.

Mais 200 contos da Loteria Federal serão vendidos hoje por 18$000 apenas. (10284)

EM TORNO DO VOO PAN-AMERICANO

A falta do consentimento do Chile está difficultando a acção do Departamento da Guerra dos Estados Unidos

Washington, 8 (U. P.) — Sabe-se de fonte autorizada que o facto do Chile não haver até agora dado o seu consentimento para que os aviadores dos Estados Unidos atravessem o seu territorio, realizando o projectado vôo pan-americano, está embaraçando os preparativos do Departamento da Guerra, os quaes estão suspensos, a menos que a permissão chilena seja obtida. Todavia, alguns funccionarios do Departamento se recusam a affirmar se o vôo será definitivamente abandonado, caso não venha a permissão chilena.

Outros sustentam que a demora do Chile em conceder a permissão é certamente devida á lentidão das decisões burocraticas.

Alteração na divisão districtal de Itaquahy

Na sessão de hontem da Assembléa Fluminense, o sr. Miranda Rosa apresentou um projecto, que justificou, alterando a divisão districtal do municipio de Itaquahy.

O projecto, julgado objecto de deliberação, foi enviado ás commissões, afim de emittirem parecer.

Na éra do augmento dos vencimentos...

Até os ministros de Estado vão ganhar mais, como quer a Commissão de Finanças da Camara!

A Commissão de Finanças da Camara, trabalhou hontem num ambiente de popularidade de funccionarios publicos. A sala encherase, de sorte a não ficar mesmo espaço para os representantes de jornaes. Estes, apezar de todo o luxo e conforto da nova Camara, nas commissões, ficam sem installação alguma. E, nestes momentos, a situação ainda se lhe torna mais desagradavel.

O unico debate, que se travou, foi em torno de um projecto que equipara os vencimentos dos empregados da Estatistica Commercial aos do Thesouro. O parecer do relator, sr. Tavares Cavalcanti, era favoravel. O sr. Salles Junior pedia um esclarecimento. Queria saber se os despezas subiam a muito. O sr. Nogueira Penido, presente á reunião, defende com ardor o projecto. Antes do mais, tratava-se de uma repartição da propria Fazenda. Demais, era um serviço technico, de rara utilidade, e sempre feito com raro zelo. A estatistica commercial era a unica coisa de organizado, que tinhamos a respeito. E a utilidade desse serviço, na administração, era indiscutivel. O deputado carioca frizava que todos os ministros da Fazenda não recusavam applausos áquelle chefe de serviço. E era por isso tudo, e por tratar-se de uma repartição da Fazenda, que considerava justa a equiparação.

O sr. Cardoso de Almeida quiz impugnar o projecto, e fez uma observação:

— Apezar de tudo estes boletins estão em atrazo em mais de dois annos.

O sr. Nogueira Penido esclareceu que ha tempos, de facto, com a ausencia temporaria do chefe do serviço, ficaram os serviços atrazados. Todavia, voltando á frente da sua repartição, o funccionario zeloso vem pondo tudo em ordem, havendo um ligeiro atrazo na publicação dos boletins, que não vae mesmo a mais de um anno.

O parecer foi logo em seguida adoptado, com o exclusivo voto contrario do sr. Cardoso de Almeida.

A esse projecto, apresentou o sr. Manoel Duarte uma emenda, augmentando os vencimentos dos ministros de Estado para seis contos mensaes.

Ainda foram assignados os pareceres: do sr. Prado Lopes, favoravel ao projecto que autoriza a despender o necessario á installação da organização do Serviço Florestal do Brasil; do sr. Manoel Duarte, dando os creditos supplementares de 840:000$, ouro, e 32.929:189$943, papel; contrario ás emendas ao projecto que equipara os collectores e escrivães aos agentes fiscaes do imposto de consumo; do sr. Oliveira Botelho, pedindo informações ao governo sobre o projecto que limita o numero de automoveis officiaes; favoravel ao projecto do Senado que autoriza a vender os terrenos pertencentes ao antigo Arsenal de Guerra da Bahia; do sr. Tavares Cavalcante, favoravel ao projecto do Senado que assegura aos commissarios da Policia do Districto Federal o direito á "Lyra"; mandando destacar a emenda ao projecto que abre o credito de 112:526$, para pagamento a funccionarios dos Correios do Pará; do sr. Bianor de Medeiros, favoravel ao credito de 320:000$, supplementar á verba da Casa da Moeda; favoravel ao credito de 16:939$699, para pagamento a Carlos Gonçalves de Assumpção, etc.; do sr. Nabuco de Gouvêa, favoravel á emenda do Senado, ao projecto que dá o credito para as enfermeiras da Saude Publica (creditos para as secretarias da Camara e do Senado); contrario á emenda ao projecto do credito de 85:742$197; do sr. Tavares Cavalcante, pedindo a audiencia da Commissão de Saude Publica, sobre o projecto do Senado, que eleva ao dobro o auxilio para a construcção do Sanatorio para tuberculosos em Bello Horizonte.

Por fim, o sr. Nogueira Penido leu uma representação de empregados da Central, pedindo melhoria de condições na aposentadoria, á maneira dos militares.

Essa representação era dirigida ao sr. Julio Prestes, e reclamava a marcha do projecto apresentado com o fim de lhes permittirem a aposentadoria, tal qual se dá no Exercito. O sr. Tavares Cavalcante tomou o compromisso de, na proxima reunião trazer o parecer.

Em prol das victimsa de Encarnacion

Ficou definitivamente marcada para dia 21 do corrente mez, devendo realizar-se no Theatro João Caetano, ás 8 1|2 da noite, a festa litero-musical promovida pela colonia paraguaya e membros de destaque na sociedade carioca, para soccorrer as victimas do recente cyclone que devastou a cidade de Encarnación.

Para essa festa, foi organizado pela commissão, um magnifico programma, no qual figuram elementos de destaque nos nossos circulos artisticos.

Os cartões de ingressão serão postos á venda, segunda-feira, em locaes que serão opportunamente annunciados.

O CUSTO DO PALACIO DA CAMARA

—x—

O presidente Arnolpho presta contas

A commissão da policia da Camara reuniu-se hontem duas vezes. A primeira reunião foi presidida pelo sr. Octavio Mangabeira, 1º vice presidente. Foi a reunião em que o presidente, sr. Arnolpho Azevedo, prestou conta das despezas com a construcção do Palacio da Camara e sua installação. Por essa prestação de contas, as despezas totaes subiram a 14.556:180$414, dos quaes somente 1.605:093$000 foram cobertos com auxilios dos Estados. O Thesouro Nacional concorreu, portanto, com 12.950:598$414.

Ainda informou o presidente que havia um saldo de 552:031$750.

As contas foram approvadas.

A' tarde, a commissão reuniu-se novamente, mas já sob a presidencia do sr. Arnolpho Azevedo. Já, então, discutiram-se assumptos da secretaria, as ultimos disponibilidades.

Operario ferido por um estilhaço

S. Paulo, 8 (A. A.) — O operario Francisco Gallo, de 29 annos de edade, casado, trabalha nas pedreiras da Companhia Stiff, na estação de Rio Grande, em S. Bernardes.

Hoje, por occasião da explosão de uma carga de dynamite, Francisco foi attingido por um estilhaço, ficando cego e recebendo varias queimaduras graves pelo corpo.

Francisco foi removido para esta capital, recebendo os primeiros soccorros no posto da Assistencia de onde foi removido para o Hospital de Santa Catharina, por conta daquella empreza.

A reforma judiciaria do Estado

S. Paulo, 8 (Do correspondente) — Em nome das commissões de justiça e fazenda, o sr. Rodrigues Alves Sobrinho apresentou hoje na Camara dos Deputados, o projecto da reforma judiciaria. Por esse projecto, o Estado ficará dividido em districtos de paz e comarcas, sendo estas classificadas em cinco entrancias. São creados juizes preparadores, augmentados os vencimentos dos [illegible]. Os ministros do Tribunal de Justiça passarão a denominar-se desembargadores.

Chocaram-se violentamente, um bonde e uma "vinva alegre"

Um paisano e diversos soldados feridos

O chauffeur do auto soccorro; o passageiro do bonde; o motorneiro e tres soldados feridos

Em marcha accelerada, como sempre andam taes vehiculos ia pela rua Conde de Bomfim, dirigido pelo soldado n. 157 da 1ª secção do Corpo uxiliar Adelino dos Santos, um auto-soccorro.

Em sentido contrario e não menos apressado, vinha o bonde n. 232, linha "Fabrica", conduzido pelo motorneiro Cepuglio José, regulamento n. 3564.

Quando, proximo á rua Alzira Brandão iam a passar um pelo outro, houve uma manobra mal feita do chauffeur ou, talvez, do motorneiro, — não ficou isso bem apurado — e os dois vehiculos se chocaram violentamente, ficando ambos bastante avariados, principalmente o auto.

No bonde viajava o chauffeur de praça Eduardo Rebello Pertolo, residente á rua da Conceição que ficou ferido na perna esquerda.

Dos que viajavam no auto-soccorro, ficaram feridos o chauffeur e mais o cabo commandante da guarnição, n. 38 da 1ª companhia do 4º Batalhão da Policia Militar, Ary Francisco de Paula, que ficou tambem levemente ferido, bem como os seus companheiros: anspeçada n. 35 da 2ª companhia do 2º batalhão, Liberato José de Mattos; soldados numeros 102 da 1ª companhia do 4º batalhão, Braz Bispo da Cruz, e 14 da 3ª companhia do 5º batalhão, Cyro Manoel de Jesus.

Todos elles receberam ferimentos leves, com excepção do ultimo, que, por isso, teve de ser levado á Assistencia de onde, depois de medicado, se recolheu ao Hospital da sua corporação.

O motorneiro Cepuglio foi preso e conduzido á delegacia do 17º districto onde foi autuado em flagrante.

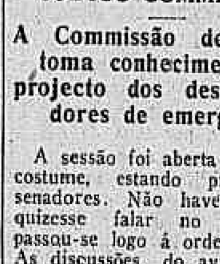

Nada mais agradavel e util do que a Farinha de Leguminosas L. V., alimento tão poderoso quanto facil de digerir e assimilar.

Experimentem em sopas, purées, tutús e mingáos

Farinhas de Leguminosas L. V.
(10286)

O QUE HOUVE HONTEM NO SENADO

A REUNIÃO DA COMMISSÃO ESPECIAL DO CODIGO COMMERCIAL

A Commissão de Justiça toma conhecimento do projecto dos desembargadores de emergencia

A sessão foi aberta á hora do costume, estando presentes 30 senadores. Não havendo quem quizesse falar no expediente, passou-se logo á ordem do dia. As discussões do avulso foram todas encerradas, não se tendo procedido as votações por falta de numero.

COMMISSÃO ESPECIAL DO CODIGO COMMERCIAL

Reuniu-se hontem a Commissão especial do Codigo Commercial. O sr. Euzebio de Andrade continuou a se occupar do capitulo referente ás Sociedades Anonymas, lendo o seu parecer sobre as emendas a elle apresentadas. Havia, entre estas, uma da autoria do sr. Adolpho Gordo determinado que, quando accionistas representando a oitava parte do capital desconfiarem da administração, poderão requerer uma inspecção especial por parte de peritos nomeados pelo juiz. sr. Godofredo Vianna pedindo a palavra desenvolveu uma serie de considerações, com o intuito de suggerir a substituição dos conselhos fiscaes, instituição falha e defeituosa, pela fiscalização official. A Commissão, porém, preferiu a emenda do sr. Adolpho Gordo, sob o fundamento por ser um avanço, mais de accordo com o systema já adoptado na legislação estrangeira.

Os trabalhos prolongaram-se, sendo approvados, ainda, os capitulos referentes ás Cooperativas, Sociedades de Seguros de Vida, de capitalização e de credito real.

O sr. Godofredo Vianna, na proxima reunião, lerá o seu parecer sobre o capitulo "Dos auxiliares."

As sessões da commissão não são publicas, facultado, apenas, o ingresso dos jornalistas que trabalham no Senado.

NA COMMISSÃO DE JUSTIÇA

Esteve tambem reunida a Commissão de Justiça. A sessão despertou interesse, sabido que se deveria tratar do projecto dos desembargadores de emergencia. O sr. Aristides Rocha, indigitado como um dos provaveis nomeados, leu o seu parecer favoravel á proposição da Camara. Posto em discussão, o sr. Thomaz Rodrigues impugnou-o. Manifestou-se contra o augmento de seis desembargadores. Pelas estatisticas, sabe-se que a Côrte tem mais trabalhos, na Camara de Aggravos. Concorda que se elevem de mais tres os membros dessa Camara. Combate os dispositivos que substitue o julgamento secreto e o que manda pagar custas aos juizes, que ha quatro annos, tiveram os seus vencimentos grandemente augmentados. Continuando, o senador cearense mostra-se contrario aos artigos que permittem a nomeação de bachareis e doutores em direito, sem ser juizes, e opinou pelo aproveitamento para os cargos creados, dos juizes que estão em disponibilidade, aguardando opportunidade de ser aproveitados. Impugna ainda, a elevação de vencimentos dos desembargadores de 40 °|°. Combate a emenda que augmenta as custas judiciarias, por julgal-as já exaggeradas, promettendo, em conclusão, discutir o projecto em plenario.

Falou, em seguida, o sr. Cunha Machado, apresentando emendas ao projecto, uma dellas no sentido de que os desembargadores sejam nomeados dentre os juizes de direito, por antiguidade e por merecimento. O sr. Antonio Massa declarou que não só concordava com esta suggestão, como com a do sr. Thomaz Rodrigues contraria ao julgamento secreto.

A este tempo, porém, o sr. Cunha Machado estava sendo chamado ás falas. Assim, numa reviravolta que, aliás, dado os precedentes desse senador, não surprehendeu a ninguem, pede para addicionar o seguinte á sua emenda mandando nomear desembargadores os juizes: "sem prejuizo do art. 35 desta lei." Ora, o art. 35 é, justamente, o que faculta a livre nomeação de qualquer bacharel.

O projecto com as emendas foi mandado a imprimir.

O Tribunal do Jury vae julgar segunda-feira

Na proxima segunda feira o Tribunal do jury julgará os réos Antonio Ferreira Neves e Guilherme José dos Santos, accusados de homicidio.

A companhia americana perdeu a acção

Winther Ross & Companhia, firma de Nova York propoz contra a Companhia Edificadora uma acção ordinaria para receber a importancia de 25.680 dollares, valor de 200 rodeiros para estrada de ferro, que a ré lhe encommendara e que não quiz receber.

A sentença do juiz da 6ª vara civel julgou improcedente a acção, por ter ficado provado nos autos que a mercadoria chegara aqui cerca de um anno e meio apos o praso do contracto, apesar de varias prorogações concedidas.

Essa sentença foi confirmada, afinal, pelas camaras Reunidas da Côrte de Appellação.

Não se conformando com essa decisão, Winther Ross & Companhia, interpuzeram recurso extraordinario para o Supremo Tribunal Federal, que em sua sessão de hontem julgou o feito.

O Tribunal, de accordo com o voto do relator, ministro Leoni Ramos, por unanimidade de votos, deu ganho de causa á Companhia Edificadora, julgando improcedente o recurso de Winther Ross & Companhia, de Nova York.

São carecedores de acção

Andrade & Costa propuzeram, perante o juiz de direito da 5ª vara civel, uma acção de seguros contra a Companhia Alliança da Bahia, para o fim de compellil-a ao pagamento da quantia de 80:000$000 importancia da apolice do seguro de seu armazem "Novo Armazem Alliança", á rua da Villeta n. 3, em São Christovão, devorado pelo incendio na noite de 26 para 27 de março de 1924.

Ajuizada a causa, a Ré contestou allegando que o pedido não foi instruido com a conta do prejuizo nem documentos respectivos; que os autores não fizeram a prova do caso fortuito, força maior, vicio de construcção, etc., conforme exige a apolice na sua clausula 26.

Conclusos os autos, aquelle juiz julgou os autores carecedores de acção e os condemnou ás custas.

Diversas curiosidades brasileiras offerecidas ao regente do Japão

Tokio, 8, (U. P.) — O principe regente Hirohito, recebeu hoje em audiencia o embaixador do Japão no Brasil sr. Tatsuki que offereceu a Sua Alteza diversas curiosidades brasileiras e amostras de excellentes typos de café.

O encarregado de negocios do Brasil na Belgica

La Paz, 8, (U. P.) — Domingo proximo, o corpo diplomatico offerecerá um almoço de despedida ao encarregado de negocios do Brasil dr. Americo Galvão.

Para assistir ao casamento do principe herdeiro da Belgica

Bruxellas, 8 (U. P.) — São esperados aqui o principe de Galles e os principes herdeiros da Italia e da Hespanha para assistir ao casamento do principe Leopoldo, herdeiro do throno belga com a princeza Astrid, que se realizará no dia 10 de novembro.

O principe Henrique da Prussia irá ao Mexico

Berlim, 8 (U. P.) — Noticiou-se que o principe Henrique da Prussia, irmão do ex-kaiser Guilherme, partirá brevemente para o Mexico a bordo do navio motor "Rio Bravo".

O movimento do Horto Botanico de Nictheroy

O dr. Archimedes de Lima Camara, director de Agricultura do Estado do Rio de Janeiro, foi hontem informado de que o Horto Botanico de Nictheroy distribuiu durante o mez de setembro findo, 2.745 mudas de plantas diversas, no valor de 1.357$000.

BELLO GESTO

Cantagallo, 8 (A. A.) — O dr. Arthur Nunes Silva, membro da Academia Fluminense de Letras, filho deste municipio, está custeando as despesas da construcção de um grande predio, situado numa das principaes ruas desta cidade, destinado ao funccionamento de uma escola para a infancia desvalida.

O dr. Nunes Silva offerecerá o predio á municipalidade, assim que estiverem terminadas as obras.

EXPEDIENTE

ASSIGNATURAS

	Anno......	60$000
	Semestre.	35$000
Exterior	Anno......	140$000
	Semestre.	80$000

Numero avulso .... 200 rs.
Idem no interior .... 300 rs.
Idem atrazado .... 400 rs.

PUBLICAÇÕES
(Preço por linha)

1ª pagina .... 1:500$000
2ª pagina .... 1:200$000
3ª pagina .... 1:000$000
4ª pagina .... 1:500$000
5ª pagina .... 900$000
6ª pagina .... 800$000
7ª pagina .... 700$000

Annuncios e reclames commerciaes continuam de accôrdo com a tabella em vigor.

TELEPHONES:
Director, 1558 C. Redacção 5698 e Administração, 37 C.
Endereço telegraphico "Correomanhã"

Deixou de ser nosso viajante o sr. Pedro Baptista da Silva.

AGENCIAS DE ANNUNCIOS

São nossos agentes geraes nesta Capital os srs. Lima & Comp., Ltd. Largo da Carioca n. 15, sobrado. Teleph. Cent. 178.

TOBIAS BARRETO

E' realmente Tobias Barreto um caso muito sério na historia da nossa cultura. Será mesmo o caso mais estranho e mais notavel da nossa intellectualidade em todos os tempos.

E' difficil comprehender como um homem, sem mestre (pois elle foi o melhor mestre de si mesmo); sem meio (pois nunca saiu de Sergipe e de Pernambuco); sem recursos (pois foi pobre e de origem humilde): custa comprehender como é que conseguiu fazer-se um dos grandes pensadores do seu tempo!

Do seu retiro da Escada, onde passa a phase mais caracteristica e valiosa da sua vida — póde dizer-se quasi isolado da propria mentalidade nacional contemporanea, é admiravel como todo o movimento literario e scientifico da Europa com a perfeita visão e serenidade de quem estivesse lá em algum grande centro, e em convivio com os espiritos mais illustres do seculo. Dali seguia, consciencioso e solicito, o que de mais alto se fazia no mundo, em questões de direito, de philosophia, de historia, de idéas, de grandes problemas humanos.

E não se pense que elle acompanhava tudo isso como quem aprende. Dir-se-ia que já havia aprendido tudo! Acompanhava para controverter, para commentar, e quantas vezes para corrigir os que na Europa iam passando como grandes mestres!

Vem-me logo á memoria, neste ponto, o que fez, por exemplo, quanto a Jouffroy, o philosopho e psychologo francez, que andava em pleno dia naquelle momento (de meiados a quasi fins do ultimo seculo).

Sabe-se que Theodoro Jouffroy, ainda joven, fizera nome europeu pelo vigor do seu espiritualismo, pela firmeza da sua fé.

Caso, no entanto, curioso, como aliás não raro se encontra neste doloroso mundo de intelligencias: Jouffroy, antes dos vinte annos, vem a perder toda a crença que o inflammára... Ora, isto de perder depois de haver achado é muito mais abstruso do que achar depois de haver perdido...

Mas é o proprio desconverso, muito ufano, que nos conta como a coisa se deu, em pagina que correu mundo, e ainda hoje é citada por muita gente, é verdade que mais como exemplo de estylo que como trecho de boa logica.

Tobias (que era profundo deista, sem professar, pelo que parece, nenhum culto) atira-se a Jouffroy, e denuncia-lhe, e mata-lhe o absurdo daquella desconfissão em poucas linhas.

Pensará alguem que exagero dizendo assim; e por isso o melhor é que julgue cada um do meu asserto por si proprio.

"Ninguem — escreveu Tobias (*Critica de philosophia e religião*, primeira parte, 3º volume) ninguem mais do que eu, rende homenagem ao talento de Jouffroy. Todavia, não me eximo de dizel-o: — este grave pensador enganou-se a si proprio e aos seus compatriotas, naquella viva e tragica descripção da perda de suas primeiras crenças... "As horas da noite se escoavam, diz elle, e eu não dava por isso; com ancidedade seguia o meu pensamento, que, de leito em leito, descia para o fundo de minha consciencia, e dissipando, uma após outra, todas as illusões que me tinham até então roubado a vista della, tornava as sinuosidades interiores cada vez mais patentes e visiveis." Busquemos nós agora a substancia disto. O pensamento do philosopho não podia, como está descripto, immergir, no fundo da consciencia senão sob as formas determinadas por que elle se manifesta. Um pensamento vago, indefinido, que não é uma série de juizos ou raciocinios e argumentos em geral, ninguem admittirá que tenha força de destruir qualquer ordem de crenças. Quaes foram, pois, as razões que, perante a consciencia de Jouffroy, derribaram naquella noite os prejuizos de sua educação? Por que meios cessou elle de crer nas respostas decisivas que a religião dava ás questões pelas quaes o homem mais se deve interessar?... Aqui está, porém, o que parece extraordinario e provocador de justas observações. O philosopho... não nos deu a conhecer um só, sequer, dos motivos racionaes desse grande acontecimento. Elle affirma que a sua razão derrocou as suas convicções de outrora. Quero crer que assim fosse; porém, ainda uma vez — por que meios? Esse pensar irresistivel, "de leito em leito afundando-se na consciencia", deve significar um trabalho de raciocinio em rebater e afugentar preconceitos. De outro modo, seria uma expressão metaphorica e sem alcance; a qual, em tão grave assumpto, importaria um contrasenso... Concluamos: Jouffroy cedeu ao impulso de uma imaginação morbida e sombria".

Eis ahi como se faz calar uma voz mais de fantasia que de livre consciencia.

Passagens decisivas como esta se encontram a cada instante nos trabalhos de Tobias. Tem-se a impressão de que aquelle grande espirito, ali no pequeno recanto de que fez a sua Thebaida, está de olhos para o mundo, em communhão activa com tudo o que o mundo lhe apresentava de mais fino e excellente.

E' como já disse, o caso mais extraordinario de poder mental em toda a nossa historia; e chegou mesmo a sair della para a historia do pensamento no seculo. Digo isto com muita ufania, cedendo ao meu culto da justiça; pois confesso que até agora não tinha idéa exacta do valor deste homem, nem lhe havia tomado as proporções do acervo colossal que em vida tão curta póde legar ao patrimonio da nossa intelligencia.

Nem preciso de dizer mais nada para celebrar, com todos os encomios da geração, o que está acabando de fazer o Estado de Sergipe com a edição integral das obras de Tobias Barreto em dez grandes volumes, dos quaes já estão promptos nove.

Póde dizer-se que só agora é que Tobias vae revelar-se. E' a sorte, quasi invariavel, dos genios que excedem ao seu tempo: só a posteridade é que vem a comprehendel-os.

Aos competentes que caiba a tarefa de criticar o poeta, o philosopho, o jurisconsulto, o sociologo — em summa, o artista e o pensador; pois este alto espirito é deu ma polymorphia tão surprehendente que ao compulsar-lhe os volumes, temos a sensação de dar com uma multidão de autores, que nos maravilham pela mesma força, pelo mesmo fulgor com que todos se fundem na mais perfeita unidade de fundo e de fórma.

Pela minha parte, não me sinto com a precisa coragem para tentar sequer uma recensão de Tobias, e ainda, além do mais, porque para isso seria necessario fazer uma bibliotheca pelo menos como a delle.

Prefiro ficar só na minha admiração. Elle é mesmo mais para ser aprendido que para ser criticado.

Se alguma coisa posso accrescentar a estas linhas é a primeira observação que me acudiu ao fazer o meu encontro com estes nove volumes já impressos.

Sabe-se que não é de hoje o mal (de que decerto a culpa não é della) que a lingua allemã tem feito a alguns dos nossos melhores espiritos, que conseguem afundar-lhe nas nebulosidades, e saem depois de lá mais nebulosos que o proprio idioma de Nietzsche.

Pois bem: a Tobias não aconteceu isso. Teve elle de aprender o allemão por necessidade legitima de ler muita coisa que lhe vinha da Allemanha e não estava traduzida em outras linguas. E aprendeu comsigo mesmo, sem mestre, e de modo tão completo, que podia escrever em allemão como escrevia em portuguez.

Nem o mais ligeiro vestigio de influencia allemã se encontra em nenhum destes livros: nelles tudo é de clareza e limpidez inimitaveis; e o estylo é tão brilhante como ainda hoje mais brilhante não conheço.

Rocha Pombo

Topicos & Noticias

O tempo

BOLETIM DA DIRECTORIA DE METEOROLOGIA

Previsões para o periodo de 6 horas da tarde de hontem até 6 horas da tarde de hoje:

Districto Federal e Nictheroy — Tempo: bom, com nebulosidade variavel.

Temperatura: estavel á noite; ligeira ascensão de dia.

Ventos: normaes.

Estado do Rio — Tempo: bom, com nebulosidade variavel.

Temperatura: estavel á noite; ligeira ascensão de dia.

Estados do sul — Tempo: bom, com nebulosidade variavel, perturbando-se no Rio Grande com chuvas.

Temperatura: em ascensão, accentuada no Rio Grande.

Ventos: de norte a léste, frescos no Rio Grande.

Nota — Não recebemos as informações meteorologicas, expedidas entre 9 ½ e 10 horas, dos Estados de Goyaz e Matto Grosso (todas), grande parte das de S. Paulo e Rio Grande e as de ultima hora de Florianopolis, Laguna, Lages e Imbituba.

Synopse do tempo occorrido — No Districto Federal (das 6 horas da tarde de ante-hontem até 3 horas da tarde de hontem) — Segundo as observações do Observatorio Meteorologico da Avenida das Nações, o tempo decorreu instavel, isto é, incerto á noite; ameaçador, com chuvas fracas, pela madrugada; bom, com nebulosidade variavel, de dia. A temperatura continuou estavel. As médias das temperaturas extremas registradas nos pontos do Districto Federal foram 27°5 e 21°3 e as extremas verificadas no Observatorio Meteorologico foram: maxima 25°7 e minima 21°6, respectivamente, ás 11 horas e 50 minutos e 5 horas e 20 minutos. Os ventos foram variaveis.

Não ha nada de novo sobre a terra. Velho, embora, cada vez mais o aphorisma é verdadeiro.

Os problemas financeiros, que o sr. Washington Luis arma em equação e promette resolver, de ha muito vêm sendo a preoccupação absorvente de nações como a França, a Italia, a Belgica, a Polonia, a Austria e outras. Elles abrangem toda a vida politica e social dos respectivos povos.

Os technicos e os governos voltam-se para os dois pontos essenciaes dessas questões: equilibrio orçamentario e moeda de valor fixo, a salvo de oscillações.

Ambos os problemas são de solução difficil, particularmente o ultimo.

Nos alludidos paizes, onde os seus grandes entendidos e especialistas, dentro ou fóra das administrações, escreveram monographias e tratados sobre assumpto, os planos, salvo, talvez, na Polonia sob o terror militar, falharam. Falharam, porque para semelhantes reformas entram os calculos mais differentes e os factores mais complexos.

No Brasil, fala-se nisso tudo como de coisas que até por decreto se podem abreviar...

O sr. Cardoso de Almeida tem quasi prompto o seu parecer sobre a Receita, em 3º turno. Por todo este mez, deve apresental-o ao exame de seus collegas da Commissão de Finanças da Camara, muito embora as difficuldades em que se encontra o representante paulista para chegar a um resultado satisfatorio, sem o augmento das tributações.

Era intuito do relator da Receita, como em tempo accentuámos, não elevar impostos, por entender que, com a majoração das simples estimativas, a seu ver, aquem da realidade, se conseguiria o decantado equilibrio orçamentario. Duvidamos que o sr. Cardoso de Almeida continue pensando assim...

Já estão em seu poder os mappas das despesas dos diversos orçamentos, votados em 2ª discussão. Verifica-se, por elles, que, nesse turno, a Camara elevou a proposta do governo de 137.018:206$174, papel e 4.681:000$, ouro. Convertido este a papel, chega-se á conclusão de que o augmento ascende de 150.000 contos!

Os orçamentos que mais concorreram para essa majoração foram: o da Viação, com 97.459:748$333, papel e 4.666:666$667, ouro; o da Agricultura, com 16.976:645$000, papel, e 100:000$, ouro; o da Marinha, com 12.762:476$090, papel e o do Interior, com 6.865:644$501.

Junte-se a tudo isso a somma elevada, quasi fantastica, dos creditos que pendem de votação e ella ascende a mais de 150.000 contos!...

Está ahi em que se cifra a promissora situação orçamentaria. Vejamos, agora, se o sr. Cardoso de Almeida, sem o augmento de impostos, como era seu intuito, poderá conjurar o espantalho do *deficit*... Estamos quasi a affirmar o contrario. Aliás, a elasticidade que se quer emprestar ás estimativas é expressiva...

O Tribunal de Contas evitou a nova e formidavel sangria contra o Thesouro, arranjada no desejado contrato de electrificação da Central do Brasil, rascunhado em familia no Ministerio da Viação e, em familia, discutido naquella via ferrea.

Pretendia o ministro da Viação, com uma consulta ao Tribunal sobre a legalidade da abertura de um credito de 20.000 contos, contratar a electrificação, tornando valida a concorrencia realizada, quando o cambio estava a 6 d. invocado um dispositivo orçamentario que revigora autorizações de abertura de creditos para obras ou fornecimentos *já contratados* e serviços ou obras a executar *sob a fórma administrativa*.

O sr. Francisco Sá queria fazer o contrato no seu ultimo mez de governo, forçando em materia de despesa publica, como bem disse em seu voto o sr. Jesuino Cardoso, "autorizações implicitas, resultante de interpretação presumptiva". Um escandalo sobre outro escandalo.

A resposta do Tribunal foi categorica: o credito só poderá ser legalmente aberto, "*se os serviços e obras a que se refere a consulta tiverem de ser executados sob a fórma administrativa, isto é, directamente dirigidos e administrados pelo governo, por funccionarios da União, sem contratos ou empreitadas, nem mesmo as denominadas tarefas*".

Estavam em jogo taes interesses que ainda o Tribunal não respondera a consulta e já no Ministerio e na Central, com o concorrente felizardo, se discutiam as clausulas do contrato de electrificação.

Ainda bem que o Tribunal evitou a consumação desse negocio que ninguem sabe até onde chegava, pois os primeiros calculos de réis 60.000 contos não representam o custo, sequer, da metade das obras.

O que se pretendia era começar...

A decisão acabou de vez com o negocio.

O desanimo dos grandes interessados vae ao ponto de censurar o Tribunal, emquanto que o publico não lhe recusa applausos pela defesa que tomou dos dinheiros do Thesouro.

Fechou-se, em São Paulo, mais uma fabrica de tecidos, a "Maria Zelia", ficando sem trabalho cerca de dois mil operarios. Para os capitalistas a noticia não tem grande importancia. E' mesmo provavel que não a tenha nenhuma. Qual a razão desse forçado interregno, que importa uma série de duras privações para numerosas familias? A mesma que os industriaes vêm allegando, desde que se manifestou a crise de que se queixam: a existencia de volumosos *stocks* e o retraimento dos mercados.

A industria, a rigor, não soffre muito, com essa anomalia. Como não lhe convem recorrer ao remedio que a propria natureza do phenomeno suggere, a desvalorização dos *stocks*, eil-a a sacrificar o seu operariado, factor de sua prosperidade, emquanto está na espectativa da... quota ouro. Não ha muitas semanas que alludimos a um caso caracteristico, tambem paulista, que bem demonstra a relutancia de certos industriaes, quando lhes indicam um caminho para attenuar a crise que os *tortura*.

Um intermediario se encarregava de collocar a producção de uma fabrica, das que se dizem presas no circulo vicioso creado pela retenção dos *stocks*, por falta de consumo correspondente ao volume da mercadoria fabricada. O accordo, para a iniciativa, girava em torno de compensações razoaveis. O fabricante annuiu, para logo após suspender o fornecimento e fechar o estabelecimento.

E' que os industriaes ficam com os seus capitaes immobilizados por algum tempo, mas têm certeza de conseguir as tarifas que pleiteiam... Com a gente do trabalho é differente. O operariado, que foi o factor maximo dos *stocks* que representam dinheiro em caixa, fica sem seu custoso e escasso ganha-pão.

E para completar esse quadro triste, as classes conservadoras matam o tempo, offerecendo banquetes...

A Camara approvou hontem a redacção final do orçamento do Exterior, o segundo que é enviado ao Senado neste anno.

Segunda-feira, deve entrar na ordem do dia da Camara, em ultimo turno, o do Interior e Justiça.

Foi remettido á de Finanças, emendado em 3ª discussão, o da Guerra.

A Receita deve ser relatada na semana vindoura.

Uma das feições interessantes do regimen actual que já vae chegando ao seu termo é a de não haver um administrador que não seja uma summidade. Desencavaram-se os Tutankamens da "selecção das capacidades" e não ha um só dos escolhidos pelas entidades maximas dessa feira de talentos que não seja uma mentalidade polymorpha para todos os ramos da sciencia administrativa de que ha quatro annos se vem fazendo immenso desperdicio.

Um desses genios surgidos de um dos muitos arranhões á lampada de Aladim é sem duvida o sr. Cantuaria, que impera no Lloyd Brasileiro, para felicidade do dito Lloyd, da nação e principalmente para a sua felicidade — a felicidade do sr. Cantuaria.

Seus serviços ao Brasil têm sido immensos, como o affirma a abalizada e abundante materia paga dos jornaes; mas sem duvida um dos que serão mais gratos ao povo contribuinte, e de perennes recordações, ha de ser esse do sinistro do vapor "Pelotas", que a frota mercante do Brasil perdeu, pela falta de escrupulo do notavel "gestor", e perdeu duas vezes, porque ainda tem que pagar uma indemnização de mais ou menos 20.000 contos...

Para ser agradavel ao sr. Alaor Prata e a outro criador de Uberaba, o director do Lloyd alterou a rota do navio, afim de levar uma partida de zebús dos dois a Vera Cruz. E um commandante bisonho encarregou-se de atirar o barco sobre as pedras, para se perder uma partida de café e os tribunaes americanos resolverem que a mallograda companhia deveria cobrir os damnos soffridos pelos donos do café que se perdeu.

Que o sr. Cantuaria fosse feito administrador para ter a sua "modesta" percentagem de 300 contos annuaes sobre os seus vencimentos, está muito bem; mas ser summidade intangivel, e reduzir o patrimonio nacional e arrombar o Thesouro, o maior accionista do Lloyd, em 20.000 contos, por amor aos zebús da politica, isto tambem já é abusar demais da paciencia do povo!

Nascido, não se sabe bem como, anda na Marinha, correndo os tramites da lei, um inquerito policial militar, presidido pelo almirante Sampaio, afim de apurar a responsabilidade das autoridades navaes, que, nos ultimos mezes de 1922, fizeram na Inspectoria de Navegação, em nome do governo, compras que montam em cerca de 3.000 mil contos de réis e foram *ajustadas em ouro* em taxas differentes, que variavam do cambio do dia até 27 dinheiros...

Vindos da administração passada, esses negocios estão sendo apurados, ao que parece, por ordem do ministro que, promettendo viver ás claras, quer que se faça luz sobre o caso. Foram ouvidos varios funccionarios, civis e militares, e, ao que consta, será encerrada a instrucção criminal depois de inquerido o almirante Souza e Silva, recentemente chegado da Europa para commandar a esquadra, o qual no periodo assignalado, esteve tambem na Inspectoria de Navegação.

Bem se diz que quem tem padrinho não morre pagão. Senão veja-se o que se está dando na justiça militar. Com a recente reforma, foram feitas varias nomeações, accommodando-se nos melhores logares os afilhados politicos...

Acontece, porém, que não existe verba para o pagamento dos novos funccionarios. Dahi o crear-se uma situação anomala e irregular. Os repimpados nos postos mais bem aquinhoados, por terem padrinhos, estão em dia com os seus estipendios. Assegura-se que o Banco do Brasil adeantou o numerario para esse fim... Mas, os mais humildes, os nomeados para cargos mal remunerados, estão até hoje no desembolso de seus vencimentos!

Essa a mentalidade.

Tudo para os poderosos; os humildes que continuem esperando. Não chegou ainda o seu dia...

Termina no dia 31 do corrente mez a prorogação votada pelo Congresso para a apresentação das declarações do imposto de renda.

Propondo essa prorogação, o sr. Cardoso de Almeida prometteu reformar a lei, attendendo as justissimas reclamações provocadas de norte a sul contra o novo imposto. O seu projecto foi mal recebido e soffreu varias emendas.

Ha mais de um mez que o deputado paulista retem os papeis, sem lhes dar andamento.

Approxima-se a data em que finda o prazo concedido. Quererá o sr. Cardoso de Almeida deixar tudo como estava, despresando a collaboração ao projecto, ou pretendes apenas, com os suas promessas, imbair a opinião, e tomar tempo aos que estão sob a ameaça de uma tão pesada sangria?

Acaba o ministro da Guerra de telegraphar ao general Leite de Castro, chefe da Missão Militar Brasileira em Paris, recommendando-lhe que, em vista do estado da verba que custeia as commissões militares no exterior, reduza o numero de seus auxiliares ao minimo indispensavel ao serviço que falta.

Assim, para cumprir essa ordem, teve aquelle chefe de exonerar quasi todos os officiaes que desempenhavam as funcções technicas junto ás fabricas fornecedoras de material de guerra.

Como se sabe, é por conta dessa verba *ouro*, que têm ido á Europa, para fins diversos e mais extravagantes, os militares do Exercito — os seus camaradas e correligionarios da Marinha têm amparo analogo no orçamento respectivo — nestes ultimos quatro annos.

Por conta della estiveram, entre outros, o deputado Potyguara e seu filho, ambos recebendo além dos vencimentos legaes uma gratificação ouro; a missão medica ao Congresso de Pharmacia; por conta della estão um membro da Casa Militar da Presidencia da Republica e o dentista-auditor Anselmo Chagas, tambem forrageados a ouro. Verifica-se, portanto, que, precisando pagar a esses camaradas, que vão passear, o ministro julgou de bom aviso aconselhar ao general Leite de Castro que se deixasse de fiscalizações, que aviasse tudo com o minimo de gente util e efficiente...

Está regulando...

O *Diario Official* publicou, hontem, a demissão, a pedido, do sr. Xisto Vieira Filho, do cargo de inspector da Alfandega de Santos.

A demissão foi um protesto desse funccionario contra as manobras da plutocracia paulista, ao que estamos informados.

Com o regresso do sr. Xisto Vieira a esta capital, certamente, o ministro da Fazenda receberá informes mais precisos.

Nós, porém, não precisamos esperar o regresso do ex-inspector.

Nesta capital e em Santos é sabido que esse funccionario, cuja gestão, como delegado fiscal, em Manaos e no Recife, desagradou á politica, ao chegar a Santos descobriu grossas bandalheiras.

Pelos processos que abrio, depois de esplanar tudo ao ministro da Fazenda, o sr. Xisto Filho demonstrou que a União havia sido lesada em mais de 30.000:000$. O escandalo é formidavel.

Mais de 3.200 termos de responsabilidade para isenção de direitos encontrou assignados, mas nunca os importadores prestaram contas, nem sequer tinham os livros de escripturação exigidos por lei, nos casos de isenção. O material importado livre de direitos era logo vendido na praça de Santos!...

Ha até o caso de 96 contos de direitos de folhas de flandres, vendidas ali no mesmo dia da saida.

Muitos magnatas estão envolvidos nas maroteiras descobertas pelo inspector demissionario; dahi o constragimento em que se viu, obrigado a pedir demissão!

Os inqueritos continuarão? Duvidamos.

A Superintendencia do Abastecimento verifica, semanalmente, a existencia dos "stocks" de generos destinados ao consumo, porque a sua missão principal, como apparelho de emergencia, é essa verificação, afim de impedir a especulação dos syndicatos que agem no commercio de comestiveis. Primeira ponderação. O Departamento de Saude Publica tem, como uma de suas mais importantes funcções, exercer a mais rigorosa vigilancia sanitaria a respeito de tudo que se relaciona com a saude da população. Segunda advertencia. Existe, além disso, um Serviço de Vigilancia Sanitaria Vegetal, no Ministerio da Agricultura. Terceira observação. Pois bem: nos armazens do Cáes do Porto apodreceram mais de 40 mil caixas de batatas, que deviam ser entregues ao consumo. A ganancia dos intermediarios, porém, visando encarecer a mercadoria, reteve ali esse colossal carregamento de batatas, agora transformadas em perigosa fermentação. Em consequencia dessa criminosa desidia, alliada a uma especulação commercial, foi prohibido qualquer desembarque de nova mercadoria, emquanto não fôssem expurgados os depositos, convertidos em fócos de horrivel putrefacção.

Os consignatarios do artigo sacrificado á ambição desmedida, devem estar punidos, com os prejuizos que lhes acarreta a deterioração das batatas. O que não se desculpa é o alheamento em que se achavam, a respeito desse enorme "stock" a apodrecer, nos armazens do Cáes do Porto, aquellas tres repartições, que dispõem de numerosos fiscaes, incumbidos de acautelar a bolsa e a saude da população carioca...

Agentes das estações intermediarias da Central adoptaram o alvitre de só vender passagens de ida e volta para Cruzeiro, Barra do Pirahy, São Paulo ou para a estação de D. Pedro II, negando-se a emittir essas passagens para outras estações. Ou cumprem ordem superior, ou procedem dessa fórma por iniciativa propria — na Central destes dias tudo é possivel — o que é facto é que o publico é grandemente prejudicado.

Entre os viajantes, que frequentam os trens da Central, é corrente uma insinuação relativa ao caso. Attribue-se o capricho a um objectivo: forçar os interessados a comprar cadernetas. Não sabemos se é fundada a conjectura. Releva notar, todavia, que essa e outras anomalias são frequentes na Central...

Exemplo de uma, ainda mais séria e que não é possivel que não fôsse ainda levada ao conhecimento do ministro da Viação: como appareceu uma *chuva* de passes falsos, dos que são vendidos pela bilheteria da estrada, tomaram a providencia de apprehender essas pequenas cadernetas. E quem protesta contra o esbulho é ameaçado de prisão.

Hontem, ao exhibir passes que adquiriu na bilheteria da estação D. Pedro II, o sr. Epaminondas Alves foi victima dessa medida summaria, em execução nos dominios do sr. Carvalho Araujo. O sr. Alves não contestava que os passes não fôssem legitimos, desde que assim lh'o affirmavam funccionarios da Central. Ponderou, porém, que era preciso procurar os falsificadores ali dentro, pois os passes, que lhe sequestravam sem o indemnizarem, foram adquiridos na bilheteria da estrada.

Como é isso, então?

Ultimamente notou-se grande atafama da parte do sr. Dulphe Pinheiro Machado. Eram viagens daqui para S. Paulo e de S. Paulo para aqui, que o director do Povoamento fazia. Por que seria isto?

Não ha nada que não tenha cedo ou tarde a sua explicação. O sr. Dulphe apenas preparava uma demonstração ao sr. Washington Luis, dividindo-a em duas partes: a primeira, uma parada de menores dos diversos patronatos agricolas na ilha das Flores, idéa que custará mais ou menos uns cem contos para locomoção, calçados, roupas, estadia, bastões, bandeiras, etc.; a segunda será a "nova" inauguração de um pavilhão para isolamento, já inaugurado uma vez para o ministro da Agricultura ver e agora com a inauguração que será repetida para delicia e assombro do sol que vae nascer. Esse pavilhão custou 70 contos ao Thesouro.

São caras as duas homenagens; não ha duvida de que são originaes e representam uma verdadeira novidade no genero das demonstrações de agrado aos poderosos em cuja retina os homenageadores sempre desejam deixar uma impressão.

A Commissão de Finanças da Camara acaba de dar parecer favoravel á proposição do Senado, fixando os vencimentos dos auxiliares apuradores da Directoria de Estatistica e das dactylographas das repartições do Ministerio da Agricultura.

Não pretendemos apreciar a justiça do projecto, quando se trata de beneficiar os menos aquinhoados e quiçá os que relativamente mais produzem.

Consideramos, porém, a medida imposta por não ser geral, porquanto, nas mesmas condições se encontram os dactylographos, dos demais ministerios. Ha ainda a considerar que existe uma classe de escreventes-dactylographos que com maioria de razão deveria ser beneficiada, porque accumulam as funcções de auxiliares de escripta ás de dactylographos propriamente ditas.

Estamos vendo por ahi o resultado dos projectos parciaes, beneficiando esta ou aquella classe. Os menos apadrinhados continuam em situação precaria, emquanto que outros, em egualdade de condições vão desfrutar proventos que a justiça do legislativo não reconhece aos que enfrentam as mesmas difficuldades e prestam, do mesmo modo, serviços á administração. Ainda é tempo do Congresso emendar a mão, redigindo a proposição de modo a evitar uma desegualdade que, por iniqua, repugna aceital-a tal como foi approvada pelo Senado.

Ha, na agencia postal de Petropolis, umas tantas anomalias que se não justificam e muito prejudicam a uma parte do seu funccionalismo e ao publico em geral.

Assim, emquanto que o seu quadro exige quatro praticantes, a agencia tem apenas um, effectivo, sobre o qual recáem todas as responsabilidades do serviço, e tres interinos, pouco affeitos ao serviço e um dos quaes reprovado em concurso de habilitação.

Comquanto haja innumeros candidatos, habilitados em concurso, á espera de vaga, nesta agencia mantêm-se inexplicavelmente tres interinos, e isto ha mais de um anno.

Para supprir a deficiencia do serviço, foram retirados do seu quadro tres carteiros, absolutamente indispensaveis á entrega, e que estão destacados a exercer funcção de praticantes.

Emquanto isso, soffre o publico, que recebe com atrazo a sua correspondencia, e soffrem os pobres carteiros, que têm de desdobrar a sua actividade para fazer a entrega nos districtos dos que se acham afastados do seu posto, para acobertar a manutenção de tres praticantes eternamente provisorios.

O cyclone

A situação commercial da praça continuou hontem preoccupada com o declive do cambio. Em dois dias, as demonstrações do sr. Washington Luis a favor da baixa conseguiram precipitar uma crise que já se vinha delineando, mas cuja aggravação succedeu, de um modo assás significativo, ás palavras do futuro presidente. A casa dos sete, que se vinha mantendo para as operações commerciaes, foi hontem rompida, tendo o valor da libra subido á trinta e quatro mil e quinhentos e noventa e cinco réis.

Quem quizer analyzar, com imparcialidade, a causa dessa degringolada do cambio, terá forçosamente que a subordinar a duas circumstancias: o inexplicavel pendor do sr. Washington Luis pela baixa e a falta de uma attitude sua, que viesse tranquillizar a opinião publica do paiz, quanto á desgraçada luta que ainda cobre de sangue algumas das suas regiões. Se o homenageado do Automovel Club houvesse aberto a sua consciencia de patriota; se a nação houvesse sentido palpitar naquelle peito um coração: hoje seria outra a atmosphera que paira nesta cidade, e no resto do paiz. A propria situação material, que constitue para o sr. Washington Luis a felicidade suprema dos povos e a unica razão de ser dos governos, ter-se-ia manifestado com algum optimismo.

Infelizmente, por não querer sair do ambito frio onde tempera as suas elocubrações monetarias, o presidente de amanhã não póde auscultar a alma de todas as classes — exceptuada a dos panegyristas pagos e a dos fornecedores — anceiando pelos horizontes de paz e de bonança. Se o houvesse feito, a gelida atmosphera que acolheu as suas palavras do Automovel Club ter-se-ia convertido em relampagos capazes de electrizar toda a opinião publica do paiz. E o mesmo cambio, pelo qual tantos zelos demonstra o materialismo politico do sr. Washington Luis, ao contrario de cair, ao envés de abalar-se nos seus alicerces, ter-se-ia aguentado firme, prenunciando a estabilidade tão do gosto do futuro presidente.

O sr. Washington, porém, fugindo por uma incomprehensivel frieza dalma, ao grande assumpto do actual momento brasileiro, achou que offerecendo ás classes conservadoras o cambio estavel na baixa e a promessa fallaz do regimen-ouro, tinha decifrado a anciedade daquelles que lhe quizeram proporcionar demonstrações de confiança e sympathia. Grande illusão e grande injustiça! Grande injustiça porque o trato diario das operações commerciaes não é capaz de seccar as fontes perennes do sentimento e do patriotismo. Grande illusão, porque o proprio commercio precisa, para viver e prosperar, de uma atmosphera de confiança e optimismo são. A prova disso é a degringolada do cambio que quebrou a casa dos sete pouco depois de propaladas as palavras do futuro presidente.

Obsecado com o seu programma financeiro da estabilidade monetaria e quebra do padrão — contra a primeira não ha ninguem, pois o que se quer é o cambio estavel mas sem ser aviltado — o sr. Washington Luis deixou-se vencer pelo programma financeiro de alguns escriptores europeus, que mesmo nas suas terras não conseguiram adoptar as lições dos seus evangelhos. A França, onde não ha poucos partidarios da nova corrente, não julgou ainda conveniente adoptal-a. Na Belgica a panacéa da estabilização fracassou. Na Polonia, um dos casos que exemplificam os beneficios da nossa therapeutica, basta consultar o livro de H. Martin para ter o conhecimento do conjunto complicado de providencias que levaram o paiz ao saneamento da moeda. Sem ellas a simples proposição financeira do sr. Washington Luis — quebra do padrão mais estabilidade financeira — seria uma fallida associação de vocabulos sem consonancia.

Por emquanto o que resultou do programma financeiro servido ao paiz pelo futuro presidente; a unica consequencia da sua obsecação estabilizadora, foi essa crise de instabilidade cambial accentuada depois que o éco das palavras do novo oraculo feriram os ouvidos do centro financeiro do paiz. Deante desse inesperado desfecho, os representantes do commercio importador que envergaram ante-hontem a casaca devem estar arrependidos. Só os industriaes, xyphopagos dos direitos alfandegarios que mantêm a prosperidade das suas bolsas, devem estar contentes. O *speach* presidencial foi-lhes mais salutar do que o trabalhinho que o senador Paulo de Frontin vinha dirigindo, na camara alta, a seu favor. Bastaram quarenta e oito horas para desafogar a consciencia attribulada de alguns industriaes indigenas, em vespera de fallencia.

Ora, se a nação é composta sómente delles, póde estar satisfeito com a sua oração do Automovel Club o sr. Washington Luis. O Brasil, onde o trabalho, a prosperidade, a vida de milhões de pessoas, dependem do valor do mil réis no mercado internacional, sente-se inseguro, ameaçado, e dahi a repercussão que sobre o cambio tiveram as palavras do futuro presidente.

Medite o futuro presidente na lição do instante que corre: até a balança commercial tremeu com o sôpro do discurso que fez ás classes conservadoras. Medite e ausculte o coração brasileiro, cujo bater descompassado é a consequencia das horas de angustia que o paiz humilhado está atravessando.

O sr. Washington Luis, na rigidez dos seus preconceitos economicos e financeiros, fecha os olhos para não ver e tapa os ouvidos para não escutar. Desenrola uma perigosa bandeira reaccionaria contra os velhos moldes classicos de administração e ameaça, duro e sêcco, instituir a politica de vida cara, de moeda aviltada e de cambio desmoralizado.

Deus do céo! Se os máos presagios não falharem, o nosso povo, que esperava após uma longa noite de tormentas o raiar de uma aurora bonançosa, terá a dolorosa surpresa de despertar sob um pampeiro formidavel a flagellar, de norte a sul, de leste a oeste, mais de trinta milhões de almas!

O cyclone acabará de arrazar a nação.

E'COS DO ULTIMO LEVANTE EM PORTUGAL

Foi preso o coronel João de Almeida, que se declarára doente

Lisboa, 8 (U. P.) — O coronel João de Almeida foi preso hoje em sua residencia em Lisboa por um official de egual patente, sendo recolhido á prisão.

Lisboa, 8 (U. P.) — O coronel João de Almeida enviou ao Tribunal Militar uma carta de apresentação, em que se diz doente e affirma só agora ter tido conhecimento do processo que está sendo movido contra a sua pessoa. O coronel Almeida ajuntou á sua carta um attestado medico. O seu defensor é o general Tamagnini Barbosa.

MIGUEL BRAGA — Callista; Quitanda 79, sob., esq. Ouvidor. Teleph. Norte 5502. (6767)

Monsenhor Botaro acceitará o arcebispado

Buenos Aires, 8 (A. A.) — O sr. Angel Gallardo, ministro das Relações Exteriores desmentiu os boatos correntes sobre a não acceitação por parte de monsenhor Bottaro do Arcebispado de Buenos Aires.

Chicaras, copos, talheres, filtros, geladeiras, etc., obtereis pelos minimos preços na conhecida Casa Muniz, Ouvidor 69

(10292)

No mundo politico

Impressões da Camara

A Camara não trata de outra coisa. O discurso do presidente Washington é o thema dos commentarios intimos — de ordinario estes contrarios ao futuro chefe de Estado. Na intimidade, a arenga é repudiada, embora, de publico, os amigos da prosperidade se manifestem de outra fórma.

Mas, o caso é que o sr. Marcolino Barreto ainda não comprehendeu quando "esses amigos do governo" estão com a sinceridade.

— Na intimidade? Quando falam em publico?

Na Camara, hontem, só se perguntava se o cambio cairia mais.

Nos commentarios mais discretos ha observações interessantissimas. Em primeiro logar, nota-se que o futuro presidente não tratou uma só vez da situação politica do paiz. Neste particular, findando o discurso, alludiu á necessidade de paz geral. E pergunta-se, então: "Mas como entenderá o sr. Washington Luis a pacificação? Será possivel esta sem o acto preparatorio da amnistia?"

De outro ponto de vista, considera-se, com estranheza, que, sendo a ultima vez que o sr. Washington Luis tenha de manifestar-se de publico, não se referisse de maneira alguma a problemas em jogo, com o que evitou de referir-se á actual administração. E indaga-se: "Será que o sr. Washington Luis não quer mesmo pelas, para a sua administração?"

Nas rodas dos palpites, os nomes dos futuros ministros vão sendo apontados, no phrenesi de um caleidoscópio. A um nome, succede outro nome. De manhã, os nomes apontados eram substituidos por outros, á noite. Para o Exterior, já o sr. Mello Franco soffreu uma baixa na cotação. Na Guerra ainda se admitte o nome do general Leite de Castro, se o general Andrade Neves não tiver mais *chance*. Admitte-se que S. Paulo não dê ministros. Quanto ao Rio Grande, commenta-se a sua decadencia. Da hegemonia, que teve no tempo do general Pinheiro Machado, passou á completa indifferença.

De pasmaceira a situação da Camara. As palavras do sr. Washington Luis, no banquete das classes conservadoras, parece que incutiram o panico em toda aquella gente. Nunca essa casa do Congresso reflectiu tão bem o estado de animo dominante cá fóra...

A vinda do sr. Antonio Carlos era considerada de alta significação. Recordava-se que o presidente mineiro tem opinião firmada, não só em livros, como em pareceres, contraria á politica financeira que se annuncia. E, entre os elementos de maior destaque, tinha-se a impressão de que não seria para estranhar que o sr. Antonio Carlos chefiasse a corrente contraria ás idéas financeiras do futuro governo...

...e do Senado...

Tambem no Senado não causou boa impressão o discurso do sr. Washington Luis, no banquete das classes conservadoras. E' claro que, falando alto, ninguem se aventura a dizer nada contra o sol nascente. O nosso vocabulario torna-se, até, escasso para os elogios que nos politicos dá na vontade fazer. Mas, pelo que se dizia baixinho, pelo que se conversava na intimidade, pelo que se sussurrava nos *tête-a-têtes*, sentia-se, claramente, o vasio de uma decepção...

O sr. Washington Luis já está cansando a paciencia alheia com a mesma repetição monotona e interminavel de suas idéas pró-cambio baixo. O que interessa o Brasil, neste momento, mais que tudo, é o grande problema da guerra civil, que precisa quanto antes terminar. Nas prisões do Estado centenas de detidos politicos curtem as agruras da falta de liberdade. São innumeros os lares atormentados pelas occorrencias da situação, uns amargurados pela prisão que lhe foi roubar ao convivio os entes mais caros, outros feridos de modo irremediavel pela morte, que ceifa, diariamente, victimas sem conta, nos encontros que não terminam nunca entre as tropas revolucionarias e as tropas governistas...

O Brasil clama para que se estanque o sangue dos seus filhos. O paiz quer é que se acabe com essa linha vermelha de odio que divide os brasileiros em dois campos oppostos. Anceia-se pela pacificação, pelo regimen da estabilidade, fóra do qual coisa alguma se póde realizar de pratico e de constructivo. Cambio baixo, nós já o temos. Precisamos de socego. Antes de tudo a paz, mesmo porque sem ella se deixa de cuidar da administração para fazer da defesa da autoridade e de outras coisas subsequentes o ponto principal, senão exclusivo, de suas preoccupações.

No mundo politico é o que se sente, embora nem todos tenham a coragem de o dizer. Era a palavra que a nação esperava do sr. Washington Luis...

A posse do presidente de Sergipe

O sr. Cyro de Azevedo, futuro presidente de Sergipe, tomará posse do cargo a 24 do corrente.

Afim de aguardal-o e saudal-o com o maior enthusiasmo, seguem amanhã, no "Ruy Barbosa", para Aracajú, o senador Pereira Lobo e o deputado Baptista Bittencourt.

Uma adhesão ao Democratico

Adheriu ao Partido Democratico o antigo parlamentar e publicista Martins Francisco Filho.

Renovação da bancada paulista

Diz-se, em rodas politicas de São Paulo, que o sr. Raymundo Cintra pleiteará a sua candidatura a deputado federal pelo 4º ou 5º districto, por occasião de ser renovada a bancada paulista, contando com o apoio do coronel Fernando Prestes e do deputado Ataliba Leonel.

Excellentes patronos, por *aquelle tempo*...

No Senado de Pernambuco

RECIFE, 8 (*Do correspondente*) — Confirma-se que o sr. Eurico Chaves renunciará á presidencia do Senado, proferindo, então, um discurso de revelações sobre o momento politico. Para o seu logar será eleito o sr. Julio de Mello, que assumirá o governo do Estado interinamente.

Um telegramma desagradavel

A noticia de que o sr. André Cavalcanti estava gravemente enfermo chegou a Recife mais do que exagerada. Basta dizer que aos ouvidos do governador de Pernambuco ella chegou dando o presidente do Supremo Tribunal Federal como morto. Um engano bastante lamentavel.

O sr. Sergio Loreto, porém, sem tempo de apurar e certificar-se, não teve duvida: immediatamente telegraphou á familia do enfermo dando-lhe pezames e pedindo permissão para fazer os funeraes á custa do Estado.

Imaginem que máo agouro!

O presidente do Supremo Tribunal Federal, se é philosopho, deveria sorrir, achando graça nos cuidados pela sua vaga na alta côrte.

O regresso do sr. Hardmann

O secretario da Agricultura do governo de Pernambuco, sr. Samuel Hardmann, embarca amanhã, no "Ruy Barbosa", de regresso a Recife.

Um dia de novidades

Com muita insistencia se affirmava, hontem, em rodas politicas, que o sr. Washington Luis, ao contrario do que foi communicado, ia constituir seu ministerio, com valores politicos, retirados das agremiações mais poderosas.

Minas teria a pasta da Justiça no futuro governo; o Rio Grande do Sul, a da Guerra. A escolha do ministro mineiro, dependia de consulta; a do gaúcho, estaria assentada na escolha do general Andrade Neves.

O norte daria dois ministros: o da Viação, tirado da Bahia, que seria o sr. Octavio Mangabeira; e o da Agricultura, apontado em Pernambuco — o sr. Samuel Hardmann, que é technico, sendo assim o segundo ministro technico, pois o primeiro foi o sr. Candido Rodrigues.

O ministerio do Exterior caberia ainda, segundo aos que segredavam, a Minas, na pessôa do sr. Afranio de Mello Franco. A Marinha seria confiada ao almirante Frontin ou Penido.

Só sobre a da Fazenda não se fazia commentarios.

O sr. João Thomé

FORTALEZA, 8 (*Do correspondente*) — Regressou a esta capital, vindo da zona norte do Estado, o senador João Thomé, que seguirá para o Rio dentro de breves dias.

Onde está o presidente do Ceará

FORTALEZA, 8 (*Do correspondente*) — O governador do Estado, sr. José Moreira, seguiu hoje para Canindé, onde estão se realizando as tradicionaes festas de S. Francisco, devendo regressar amanhã.

A vaga do sr. Monteiro de Souza

A commissão de Poderes da Camara assignou, hontem, o parecer reconhecendo o sr. Ajuricaba Menezes, eleito para a vaga aberta na representação amazonense, com a renuncia do sr. Monteiro de Souza.

O unico documento presente á commissão foi um telegramma da junta apuradora...

O caso de Pesqueira

RECIFE, 4 (*Do correspondente*) — A solução do incidente entre o Conselho Municipal de Pesqueira e o prefeito foi a renuncia deste, assumindo o sub-prefeito.

Vem ahi o padre Cicero

RECIFE, 4 (*Do correspondente*) — A colonia cearense aqui, projecta uma homenagem ao padre Cicero, quando este passar por esta cidade, em caminho do Rio, afim de tomar posse da cadeira, na Camara dos Deputados.

O presidente do Centro recebeu telegramma do padre Cicero, que se confessa agradecido, communicando, porém, que adiára a viagem.

O presidente de São Paulo ao sr. Washington

O sr. Washington Luis recebeu do presidente de S. Paulo o seguinte telegramma:

"Felicito-o cordialmente pela grande e expressiva homenagem que acaba de lhe ser prestada pelas classes conservadoras do paiz e que bem traduz a geral confiança com que aguardam a acção do prezado amigo no alto posto para o qual foi eleito, em memoravel pleito nacional, bem como pelo seu brilhante e feliz discurso, no qual refeixa as idéas capitaes do programma de sua futura administração. Abraços — *Carlos de Campos*".

Boatos, boatos...

S. PAULO, 8 (*Do correspondente*) — Diz-se que o deputado Heitor Penteado, antigo secretario da Agricultura do S. Paulo, será o futuro ministro dessa pasta no governo federal. Os boatos accrescentam que o sr. Renato Jardim, director da tomada de contas do Thesouro do Estado, visa a direcção da Caixa de Conversão, e que o sr. Inglez de Souza será o presidente do Banco do Brasil ou ministro da Fazenda. A "Folha da Manhã", que dá curso a esses boatos, adeanta outro: que o sr. Edgard Ypiriçá, secretario do presidente do Senado, irá para a secretaria da presidencia da Republica.

Partido Democratico

S. PAULO, 8 (*Do correspondente*) — Na ultima reunião, presidida pelo conselheiro Antonio Prado, o directorio do Partido Democratico resolveu convocar um congresso do partido para a segunda quinzena de novembro.

A opposição bahiana

BAHIA, 8 (*Do correspondente*) — O acontecimento do dia é a grande reunião que hontem se realizou sob a presidencia do senador Antonio Moniz, da commissão executiva do Partido Democrata.

O partido, contando com valiosos elementos eleitoraes em todos os districtos do Estado, resolveu pleitear as proximas eleições federaes, estaduaes e municipaes. O senador Moniz Sodré propoz a realização de uma convenção municipal, sendo designado o dia 21 de novembro para a sua installação.

Está assentado que o sr. J. J. Seabra, logo que chegue da Europa, emprehenderá pelo Estado uma grande excursão politica, em companhia dos senadores Antonio Moniz e Moniz Sodré, realizando conferencias nas cidades mais importantes.

A recepção do dr. J. J. Seabra, na Bahia

BAHIA, 8 (*Do correspondente*) — Preparam-se grandes homenagens a serem prestadas ao sr. J. J. Seabra, por occasião do seu proximo regresso da Europa. A commissão executiva do Partido Democrata resolveu tomar parte officialmente em todas as manifestações projectadas.

Foi organizada uma grande commissão popular, sendo eleitos, presidente, o sr. Antonio Moniz, e vice-presidente, o sr. Moniz Sodré.

70$000

Fortissima bateria para cosinha de legitimo aluminio allemão, com 12 peças uteis.

CASA MUNIZ, Ouvidor 69

(10291)

A situação creada na Inglaterra com os mineiros

Londres, 8, (Especial para o "Correio da Manhã") — Orientados por chefes menos exaltados, os delegados dos mineiros consumiram o dia de hoje em pôr os devidos freios á offensiva de hontem.

O retardamento por uma semana, que concordaram em dar, significa, primeiramente, uma opportunidade para a intercessão dos chefes do partido trabalhista, e depois que o governo poderá executar planos que neutralizem qualquem esforço no momento opportuno em favor da retirada do pessoal de conservação das minas, fazendo-os recusar-se a entrar na greve.

O sr. Robert Shirkie, principal leader no momento, disse: "Creio que a Federação, se o tentasse, poderia trazer, o seu lado mais de cinco cento do pessoal de conservação. Isto não poderia paralyzar uma unica mina."

Em seguida á resolução de hontem, o sr. Baldwin de voltar urgentemente a esta capital. Mas a situação de tal modo melhorou que esta noite elle resolveu permanecer no seu descanço de fim de semana na casa de campo...

A TECHNICA DO BEIJO PELO "FILHO DO SHEIK"

Poses de Rodolpho Valentino, interpretando Ahmed, no film "O FILHO DO SHEIK" e Vilma Banky, no papel de Yasmin

1º — A APPROXIMAÇÃO — Quando os labios se entreabrem e os olhos deixam entrever um céo constellado numa aurora de felicidades

2º — FASCINAÇÃO — O calor de um olhar fascinante faz sentir o fluxo sensual que irradia de uns cilios humidos.

3º — UMA PAUSA DRAMATICA... [illegible] sentimos a vertigem do infinito

4º — DOSE SUBMISSÃO — Feliz. Louco a absorver a delicia da seiva quente...

CINEMA GLORIA -- RUDOLPH VALENTINO e Vilma Banky - O FILHO DO SHEIK

Segunda-feira — Um film da —:— UNITED ARTISTS —:— — Segunda-feira

Portugal no Brasil

Pelo telegrapho

Foi installado o serviço de aviação civil

Lisboa, 8 (U. P.) — O governo installou no Ministerio do Fomento uma repartição de serviços da aviação civil.

Desmentido do embaixador em Paris

Madrid, 8 (U. P.) — O embaixador de Portugal desmentiu que o seu paiz estivesse disposto a ceder a colonia de Angola á Italia, noticia que foi aqui reproduzida de jornaes estrangeiros.

A prisão do coronel João de Almeida

Lisboa, 8 (A. A.) — O coronel João de Almeida que havia recebido ordem do governo para apresentar-se no Ministerio da Guerra dentro do prazo de 48 horas sob pena de deserção communicou hoje que se achava doente em sua residencia particular.

Deante do notificado o governo mandou effectuar a sua prisão por official de egual patente.

Expulsão de um falso sacerdote

Lisboa, 8 (U. P.) — A policia lisboeta resolveu expulsar do paiz o individuo Paris Manuel, agente bolchevista e burlão, mascarado em sacerdote chaldeu.

Syndicancia sobre os serviços da cadeia Nacional

Lisboa, 8 (U. P.) — O governo afastou o sr. Pires de Carvalho da direcção da Cadeia Nacional, ordenando uma syndicancia sobre os respectivos serviços.

Reunião do Tribunal Militar do Porto

Lisboa 8 (U. P.) — Reuniu-se o Tribunal Militar do Porto para o julgamento dos implicados na tentativa sediciosa de Chaves. Compareceram seis officiaes, doze sargentos e dezeseis civis. A audiencia esti sendo seguida com interesse pelo publico.

Cabo telegraphico para os Açores

Lisboa, 8 (U. P.) — O paquete allemão "Neptuno" collocou nos Açores a extremidade do novo cabo telegraphico de Borkum, de um comprimento de 3.500 kilometros.

Regresso a Lisboa

Lisboa, 8 (U. P.) — Regressou a esta capital o ministro da Argentina, sr. Cantillo.

Leopoldo Fróes passou por Lisboa

Lisboa, 8 (A. A.) — Com destino a Paris passou hontem por esta capital o festejado actor brasileiro Leopoldo Fróes.

O theatro brasileiro já é uma realidade

Lisboa 8 (A. A.) — O empresario José Loureiro, aqui chegado pelo "Massilia", em entrevista concedida aos jornaes, declarou que o theatro no Brasil já é uma realidade.

A primeira conferencia do jornalista Pedro Muralha

Lisboa, 8 (A. A.) — O conhecido jornalista Pedro Muralha fará nesta capital uma exposição das industrias creadas, desenvolvidas e ainda em mãos dos portuguezes residentes no Brasil, Argentina, Uruguay. Para isso, o sr. Pedro Muralha conta com bellissimos mostruarios.

A actual situação dos Centros Regionaes

Lisboa, 7 (A. A.) — O sr. Bittencourt Rodrigues, ministro dos Estrangeiros, teve hontem longa conferencia com o sr. [illegible], que deu conta da actual situação em que se encontram os Centros Regionaes no Brasil.

O titular dos Estrangeiros, que é um apaixonado pelas questões luso-brasileiras, prometteu interessar-se no sentido de serem reduzidas as taxas consulares.

Novas legações

Lisboa, 8 (U. P.) — O "Diario Official" publica decretos creando legações em Caracas e Santiago do Chile transformando [illegible] as legações de Varsovia e Bucarest em encarregaturas de negocios e supprimindo [illegible].

Fallecimento em Povoa do Varzim

Lisboa, 8 (U. P.) — Falleceu em Povoa do Varzim o medico Arnaldo Baptista.

Desmentido á venda de Angola

Lisboa, 8 (U. P.) — O Ministerio dos Estrangeiros desmente formalmente as negociações para a venda de Angola á Italia.

Uma representação junto á Mala Real

Lisboa, 8 (U. P.) — O ministro do Commercio entregou pelas vias competentes uma representação em nome da Camara de Commercio Portugueza do Rio de Janeiro pede a intervenção do governo junto á Mala Real ingleza para que os navios desta companhia [illegible] em Lisboa e Funchal [illegible].

Officiaes affastados do Exercito

Lisboa, 7 (A. A.) — Consta que vão ser affastados do exercito os officiaes que abandonaram as fileiras [illegible].

No Rio de Janeiro

Portugal que se levanta

O Parisiense vae exhibir segunda feira o mais completo film que já se executou sobre Portugal. Esse trabalho, realizado com a maior [illegible] pelos mais habeis operadores da casa Pathé de Paris, [illegible] portugueza no mundo conhecido e na que se ia descobrindo. As paysagens são por assim dizer trechos vivos de Bernardim, de Almeida Garret, de Julio Diniz, de Eça Queiroz: recantos paradisiacos com aguas constantes que parecem soluçar o fado ao passarem [illegible] entre as folhagens e os pedregulhos. Entre estes outros sitios pittorescos ha a salientar Lisboa e seus arredores, o Bussaco, Evora, a historica cidade notavel pela sua cathedral um dos mais antigos e bellos monumentos de arte [illegible] Thomar, linda cidade á margem do Rio Nabão, [illegible] etc. Ao lado da poesia a parte informativa: o "film" nos apresenta a actividade politica destes ultimos tempos: o movimento chefiado pelo commandante Cabeçadas e pelo general Gomes da Costa e a sua ultima phase com o general Carmona. Para terminar offerece-nos este bello e interessante film uma authentica tourada com os mais destros lidadores da peninsula, destacando-se entre outros os cavalleiros Simão da Veiga Filho, José Casimiro [illegible] Ruy da Camara.

Esta tourada, uma das mais bellas ultimamente realizadas em Lisboa é cheia de peripecias emocionantes, sortes de bravura e pericia admiraveis entre as quaes [illegible] e a pega a unha. O Parisiense vae ser pequeno para conter a multidão dos brasileiros que desejam conhecer Portugal e dos portuguezes saudosos da patria querida e distante e desejosos de revel-a em todos os seus aspectos interessantes.

Club Gymnastico Portuguez

— Em favor das victimas da catastrophe de Fayal — A grandiosa festa de hoje

E' hoje, ás 9 horas da noite, que será realizada a annunciada festa em beneficio das victimas da catastrophe de Fayal. Serão pequenos os amplos salões do Gymnastico Portuguez para supportar a grande multidão de "habitués" [illegible]

[illegible]

O sarau de hoje da "Commissão dos Modestos"

[illegible]

VISITE

até 17 de Outubro

A

IV Exposição de Automobilismo

DE

São Paulo

NO

Palacio das Industrias

DAS 13 HORAS EM DEANTE

E aproveite a reducção de 50 o|o que a Estrada de Ferro Central do Brasil concede aos visitantes da Exposição.

Os bilhetes devem ser recarimbados no Palacio das Industrias.

CONSELHO MUNICIPAL

AS NOSSAS ESCOLAS VÃO TER O CANTO CORAL

O Conselho reuniu-se hontem com difficuldade, para realizar, não obstante, sessão cheia de emoções, de regosijo, e até de novidades. Approvada a acta e despachado o expediente que não apresentava materia de interesse, começaram os nossos edis a dar provas da sua actividade, procurando agradar os seus eleitores e amigos e agora mais do que nunca "o sol que vae despontar"... em meiados de novembro. Coube essa gloria ao sr. Jeronymo Penido, que já foi presidente do Conselho e tem mais altas aspirações... Acompanhado pelos srs. Felisdoro Gaya, Caldeira Alvarenga, Mario Antunes, Nelson Cardoso e outros, apresentou um requerimento que justificou longamente, fazendo um estudo retrospectivo da personalidade do presidente eleito, tendo as mais retumbantes, referencias para o sr. W. Luis.

O requerimento era concebido assim: "Requeremos a inserção nos "Annaes" do Conselho do discurso pronunciado pelo senador Washington Luis, presidente eleito da Republica, no banquete que lhe foi offerecido pelos representantes das classes conservadoras do paiz, como demonstração do apoio desta assembléa ao programma do futuro governo, cujo ponto fundamental é a estabilização do cambio para a conversibilidade em ouro do papel fiduciario e com o objectivo de attingir a circulação metallica."

Esse requerimento não póde ser votado hontem.

Occupou depois a tribuna o senhor Clapp Filho, que apresentou o seguinte projecto:

"Considerando que o canto-coral é meio efficaz para educção musical do povo em geral:

Considerando que essa educção deve ser começada nas escolas primarias e normaes, onde a infancia e mocidade preparam-se e aprendem gradativamente e sem esforço os primeiros encantos da musica;

Considerando tambem que os alumnos que se destinarem aos cursos especiaes no Instituto Nacional de Musica já irão matricular-se convenientemente iniciados e treinados;

Considerando mais que em toda parte do mundo, os feitos heroicos são muito cedo conhecidos pelas creanças através do canto coral nas escolas primarias;

Considerando ainda que no vizinho Estado de S. Paulo, o canto coral é exercitado obrigatoriamente em todas as escolas; podendo sem difficuldade conseguir-se um conjuncto composto de milhares de pessoas;

Considerando finalmente que o canto coral deve ser ensinado independente de qualquer materia musical nas escolas normaes:

O Conselho Municipal resolve:

Art. 1º. Fica o prefeito autorizado a crear na Escola Normal do Districto Federal, a cadeira de canto coral, equiparada á cadeira de musica preenchida por um professor cathedratico.

Art. 2º. Fica o prefeito autorizado a abrir os creditos necessarios á execução desta lei.

[illegible]

balhos nas escolas profissionaes, dentro do seguinte limite: de tres horas, para os cursos professionaes e de duas horas, para os cursos de adaptação e para não perder o habito outro

Do sr. Clapp Filho mandando equiparar os vencimentos dos zeladores da Directoria Geral de Abastecimento e Fomento Agricola aos dos chefes de secção da Directoria de Fazenda Municipal. Este projecto foi despachado á commissão de Orçamento para emittir o respectivo parecer.

Foi votada depois a ordem do dia, sendo approvado em 1ª discussão, o projecto n. 159, do corrente anno, mandando integrar o augmento de que trata a lei n. 2.732, de 8 de outubro de 1922 (tabella Lyra), mediante as condições que estabelece. Esse projecto a requerimento do sr. Vieira de Moura, obteve dispensa de intersticio para entrar na ordem do dia da sessão de segunda-feira.

NO CENTRO PAULISTA

Conferencia do dr. Alexandre Marcondes Filho

No Centro Paulista realizou, hontem á noite, uma conferencia, o dr. Alexandre Mercondes Filho, desenvolvendo o seguinte thema: "São Paulo na Abolição e na Republica".

O conferencista abordando todas as épocas em que o referido Estado teve papel saliente, fez um retrospecto completo de todos os movimentos desenvolvidos, em todas as classes para chegar ao fim, que afinal colminado, foi sagrado com o decreto de 13 de maio. Proseguindo, demonstrou o papel saliente, desempenhado por S. Paulo, no actual regimen, concorrendo para o bem da Republica, com a escola administrativa que caracterizam os seus homens.

O accordo sobre as propriedades dos Hohenzollern

Berlim, 8 (U. P.) — O Conselho de Estado Prussiano, a despeito dos votos dos seus membros socialistas e communistas, approvou hoje o accordo feito com a familia Hohenzollern a respeito dos suas reclamações sobre as propriedades das antigas casas reinantes. Essa approvação é interpretada como asseguratoria da passagem do accordo na Dieta Prussiana.

O que se fez na reunião ministerial de Paris

Paris, 8 (U. P.) — Numa reunião do gabinete havida hoje, o ministro do Exterior, sr. Aristides Briand, expoz a situação da politica externa da França. O ministro do Exterior referiu-se á demissão do general Von Seeckt do cargo de commandante da Reichswehr.

O sr. Sarraut, ministro do Interior, explicou os decretos do governo [illegible]. O sr. Paul Painlevé, ministro da Guerra, discutiu os projectos de reorganização do exercito.

Querem a volta da Confederação Brasileira ao football sul-americano

Santiago do Chile, 8 (U. P.) — O Congresso Sul-Americano de Football aqui reunido decidiu por telegramma á Confederação Brasileira de Desportos [illegible] á Confederação Sul-Americana de Football.

O embaixador Besnard pediu demissão

Roma, 8 (U. P.) — O embaixador da francesa [illegible] sr. Besnard, [illegible]

SERA' POSSIVEL?!

Buenos Aires, 8 (A. A.) — A Associação Argentina de Football [illegible] a implantação do profissionalismo no football.

COPACABANA CASINO-THEATRO

Todos os dias um film novo

HOJE — Sabbado — HOJE

CARTAS DO CORONEL

Seis actos da Pathé New York

POLTRONAS. . . . 2$000 — CAMAROTES. . . . 10$000

Diner e Souper dansant todas as noites. — Aos sabbados só é permittida a entrada no restaurante de smoking ou casaca e as senhoras que [illegible]. Aos domingos e feriados haverá "matinée" ás 3 horas da tarde e aperitif-dansant das 17 ás 19 horas. (A 23903)

Correio musical

O QUARTETTO DE LONDRES

Num ambiente tornado intimo pela escuridão propicia, onde se destaca apenas, no tablado, a luz de uma lampada electrica, velada por um abat-jour, diffundindo a sua claridade suave sobre os quatro artistas que compõem o Quartetto de Londres, realizou-se hontem a segunda audição desse maravilhoso conjunto.

Já tivemos ensejo de salientar, por occasião da estréa, as qualidades essenciaes desse grupo de artistas, tão unidos esthetticamente que parecem um só, não obstante nenhum delles perder a personalidade que os distingue; mas pela comprehensão artistica, pela união de sentimento, pela emoção, pelo conhecimento dos varios estylos musicaes, parecem-nos um só homem.

O phraseado é admiravel e puro em Beethoven; alerta em Frank Bridge e sentimental em [illegible]; fulgurante, prismatico, em Debussy. Tudo é "acabado", perfeito, em summa uma delicia na sua execução e modo de sentir.

O andante do Quartetto, de Debussy, foi uma pagina de rara emoção.

O successo foi egual ao da estréa, obrigando a mais dos extras: "Canção ingleza", de Frank Bridge e "O moinho", de Raff.

E' este o programma do terceiro concerto de assignatura, a realizar-se hoje, no Theatro Lyrico, pelo maravilhoso Quartetto de Londres:

1ª Parte — Quartetto op. 59, n. I em fá maior, de Beethoven; allegro, allegretto e sempre scherzando; adagio molto e presto; tema russo finale.

2ª Parte — Flôres do matto, de Mc. Ewen (compositor inglez; Scherzo, de Fritz Kreisler.

3ª Parte — Quartetto op. 64, n. 5, em ré maior, de Haydn; allegro moderato; adagio; minuetto allegretto; finale vivace.

Terça-feira, dia feriado, terá logar o unico concerto em vesperal.

AINDA O LIVRO DO MAESTRO VICENZO CERNICCHIARO

A "Historia da Musica no Brasil", que o illustre professor Cernicchiaro acaba de publicar é a obra mais completa que temos sobre a nossa vida artistica, apezar de algumas falhas, aliás, faceis de corrigir numa segunda edição. Devido ás proporções do livro, a sua leitura não póde ser feita de um folego; é preciso folheal-o lentamente, com espirito desprevenido, para perceber-lhe todo o valor.

Vamos assignalar hoje alguns capitulos interessantes. Ninguem, como o eminente musicista e virtuose, desenvolveu tão claramente o capitulo das relações entre as raças primitivas no gosto e no sentimento musicaes; ninguem melhor estudou a musica primitiva no intellecto indigena; os dramas sacros e a sua influencia no ambiente aborigena e colonial e a musica popular no Brasil, através da influencia portugueza, hespanhola, africana e hollandeza e a grande parte tomada pelos jesuitas no ensino musical no nosso paiz.

Além de instructiva, a obra do maestro Cernicchiaro torna-se preciosissima para consultas a respeito de todo o nosso movimento musical.

Ha nella muitos pormenores interessantissimos, dentre os quaes destacamos o seguinte, referente ao padre José Mauricio, nosso primeiro compositor de musica sacra.

Tratando da respeitavel figura do sacerdote musico, no capitulo: "A musica sob o reinado de dom João VI", era natural que o autor procurasse saber onde se achava o tumulo de tão illustre personagem. Devia ser na egreja do Sacramento, na propria sachristia. Indo, porém, ao referido templo, em visita piedosa, não encontrou ali o maestro Cernicchiaro nem pedra, nem cruz, nem o minimo indicio que lhe apontasse a sepultura do celebre compositor...

O facto não deve permanecer em commodo esquecimento, que justifica todos os descuidos e relaxamentos.

O padre José Mauricio é uma das mais relevantes figuras da nossa patria, de extraordinario prestigio nos nossos fastos musicaes; o "mysterioso" desapparecimento dos seus restos mortaes não póde ficar no olvido.

As autoridades ecclesiasticas, ás quaes estavam confiados os sagrados despojos, têm obrigação de dizer alguma coisa a respeito desse caso.

Ficamos á espera da explicação.

Que é feito dos restos mortaes do padre José Mauricio?

AUDIÇÃO DE ALUMNOS NO INSTITUTO NACIONAL DE MUSICA

Terça-feria proxima, ás 3 horas da tarde, haverá no salão do Instituto Nacional de Musica uma audição das classes de piano, canto, violino e flauta, com o seguinte programma:

1ª Parte — I. Weber: Mouvement perpetuel, para piano; pelo alumno José da Silva Zimbres; classe da professora Cecilia Vieira Machado. II, Kohler: Rêverie poetique, para flauta; pelo alumno Martiniano Antunes Filho; classe do professor Pedro de Assis. III, V. Joncières: Le Chevalier Jean (O calor des cieux), para canto; pela alumna Odette Vieira Maia. IV, H. Oswald: a) 2º Romance; Menzkowski: b) Guitarra, para violino; pela alumna Lucia Schulz; classe do professor Pery Machado. V, Chopin: Ballada op. 47, para piano; pela alumna Carolina Miranda da Costa Moreira; classe do professor Fertin Vasconcellos. VI, Wagner: Tanhauser (Salve d'amor!) para canto; pela alumna Lydia Wischral; classe do professor Carlos de Carvalho. VII, Wieniawski: Scherzo Tarantella, para piano; pela alumna Alice França; classe da professora Paulina d'Ambrosio.

2ª Parte — I, Miguez: Scherzo, op. 8, n. 3, para piano; pela alumna Maria Braz da Silva; classe da professora [illegible]. II, Debussy: a) C'est l'extase; Duparc: b) Phidilé, para canto; pela alumna Helena Esberard; classe do professor Carlos A. de Carvalho. III, Wieniawski: a) Romance; Vieuxtemps: b) Rondo; pela alumna [illegible]; classe da professora Paulina d'Ambrosio. IV, Puccini: Madame Butterfly (Un bel di vederemo), para canto; pela alumna Maria de Lourdes Ortigão Villaça; classe do professor Carlos A. de Carvalho. V, Beethoven: Sonata, op. 13 (1º tempo), para piano; pela alumna Yolanda França; classe do docente livre Custodio F. Góes. VI, O. Ponchielli: La Gioconda (Stella del marinar), para canto; pela alumna Haydée de Castro Neves Terra; classe da professora Maria Isabel de Verney Campello. VII, Chaminade: Automne, para piano; pela alumna [illegible] da Silva Godolphin; classe da professora Cecilia Vieira Machado.

No dia 19 do corrente, no mesmo salão, ás 3 horas da tarde, haverá uma audição das classes de piano, canto, violino, flauta e trompa com o seguinte programma:

1ª Parte — Weber: Mouvement Perpetuel, para piano; pela alumna Margarida Camanho Brandão; classe da professora honoraria Eugenia Soares de Mello. II, J. Massenet: Marie Magdaleine, para canto; pela alumna Luiza Torres Paranhos; classe da professora Camilla da Conceição. III, F. Buchner: Idilio, para flauta; pela alumna Ruth Malafaia; classe do professor Pedro de Assis. IV, Manzocchi: Ritorna april (terzetto), para canto; pelas alumnas Helena Esberard, Alda Forster e Odette Vieira Maia; classe do professor Carlos A. de Carvalho. V, Chopin: a) Estudo; Liszt: b) Rêve d'amour, para piano; pela alumna Hilda do Nascimento Silva; para piano; pela alumna Yolanda cellos. VI, Bern Ed. Muller: Serenata, para flauta e trompa; pelos alumnos Paulo Duque Estrada (flauta) e Ranulpho de Oliveira Lins (trompa); classes dos professores Pedro de Assis e Rodol Pfefferkorn. VII, Max Bruch: Concerto em sol menor, para violino; a) allegro moderato; b) adagio; c) allegro energico; pela alumna Maria Iacovino Valls; classe da professora Paulina d'Ambrosio.

2ª Parte — I, Liszt: Ricordanza, para piano; pela alumna Mercedes Baptista de Castro; classe do docente livre Luciano Gallet. II, G. Verdi: La Traviata (Ah! fosse é lui che l'anima), para canto; pela alumna Margarida de Souza Magalhães; classe da professora Camilla da Conceição. III, Gounod: a) Berceuse; Drdla: b) Tarantella, para dois violinos; pelas alumnas Claudemira do Valle Veiga e Clara Koch Torres; classe do professor Pery Machado. IV, G. Meyerbeer: Roberto il Diavolo (Roberto oh! tu chi adoro), para canto; pela alumna Luiza de O. Vianna Filha; classe da professora Maria Isabel de Verney Campello. V, J. Nunes: a) Marionettes; Philippi: b) Feux Follets; Villa Lobos: c) Polichinelle; pela alumna Ruth Stamile Gonçalves; classe da docente livre Maria dos Santos Mello. VI, G. Bizet: a) Carmen (Seguidilha); A. Nepomuceno: b) Canção, para canto; pela alumna Haydée de Castro Neves Terra; classe da professora Maria Isabel de Verney Campello. VII, G. Martucci: Estudo de Concerto, op. 9, para piano; pela alumna Alayde de Miranda Fortes; classe da professora Alzina Navarro de Andrade.

SOCIEDADE DE CONCERTOS SYMPHONICOS

Hoje, ás 4 horas da tarde, no Municipal, será realizado o terceiro concerto official da série organizada para a temporada deste anno.

O programma já publicado é de modo a satisfazer aos mais exigentes amadores da musica symphonica.

Para o grande concerto popular que será realizado no dia 12, ás 4 horas da tarde, no mesmo theatro, em commemoração ao 14º anniversario da sociedade, foi organizado o programma abaixo:

Francisco Manuel: Hymno Nacional; A. Nepomuceno: a) Andante expressivo; b) Serenata; Tschaikowsky: Variações sobre um thema rocóccó, para violoncello. Solo com acompanhamento de orchestra. Será executado pelo grande violoncellista Bogumil Sykora, o qual dignou-se a tomar parte no concerto em homenagem ao anniversario da Symphonica. L. Miguez: Prometheu; Cesar Franck: Symphonia em ré menor.

Prof. Renato Souza Lopes

Doenças internas — Raios X

Tratamento especial das doenças do apparelho digestivo, da nutrição (obesidade, magreza, diabetes) e nervosas. Trat. moderno pelos raios ultra-violetas, diathermia e electricidade. São José, 39. (6977)

Vão ter ingresso gratuito nos navios do Lloyd

O ministro da Fazenda solicitou ao director technico da Companhia de Navegação Lloyd Brasileiro, o fornecimento aos directores do Thesouro, bem como ao chefes de serviços das repartições desta capital, ingressos pessoaes gratuitos, para que possam entrar a bordo dos vapores da mesma empreza.

Senhorita...

Vae comprar Chapéos?

Não se esqueça que a

Chapelaria Vargas

acha-se apta a bem lhe servir.

Para verão

OS MAIS LINDOS MODELOS, A MAIOR VARIEDADE EM TECIDOS: 'TIMBO', CHEBURG, PICOT E CLINA — OS MENORES PREÇOS.

Para saldar

CHAPÉOS DE FELTRO TODAS AS CORES, DE 20$000 e 25$000.

Sortimento colossal em fôrmas, flôres, fitas e mais aviamentos; preços da fabrica.

20 % MAIS BARATO QUE EM QUALQUER OUTRA CASA. REFORMAS EM 48 HORAS.

Rua Sete Setembro, 120

PROXIMO A RUA DA URUGUAYANA. (7177)

Creditos concedidos pela Despesa Publica

O director da Despeza Publica concedeu os seguintes creditos: de 7:889$206 á delegacia fiscal da Parahyba para pagamento, durante este anno, de despezas decorrentes da verba 4ª — Inactivos — Pessoal —Antigas Concessões, do orçamento do ministerio da Fazenda; de 34:354$648 á mesma delegacia, por conta da verba 9ª — Saldos e gratificações, do orçamento do ministerio da Guerra; de 16:926$000 á delegacia fiscal no Rio Grande do Sul, conta da verba 15ª — Serviços Geraes, Material de consumo n. 16 do orçamento vigente do ministerio da Guerra; de 30:000$000 á delegacia fiscal de Matto Grosso, para attender, no corrente anno, a despesas da verba 3ª Material — Sub consignação n. 3 — Postes, fios isoladores, etc.; de 1:884$400 á delegacia fiscal de Alagoas para pagamento de despezas decorrentes da verba 10ª — Saldos, etapas, do orçamento do ministerio da Guerra; de 3:000$00 á delegacia fiscal na Bahia para pagamento de despezas com o enterramento de officiaes.

SOCCORROS URGENTES

A Casa de Saude e Maternidade dr. Pedro Ernesto acaba de organizar um modelar serviço de Soccorros Urgentes, pelos preços communs da Assistencia Publica. Chamados a qualquer hora pelo telephone *Central* 312. (6769)

O trafego suburbano, na Central do Brasil, interrompido

Por ter occorrido um accidente na machina de um trem de suburbio, em Cascadura, o trafego suburbano da Estraad de Ferro Central do Brasil ficou paralyzado por mais de uma hora.

HOJE 210 CONTOS

— Não saem brancos —
Tem mais quatro finaes
Para tirar o mesmo dinheiro
Vantagens e sorte grande
Ali no Ao Mundo Loterico
Rua Ouvidor — 139
Os bilhetes não sorteados
— Valem um mil réis —
(10293)

VARIOLOSOS EM FRIBURGO SEM RECURSOS

O dr. Oscar Fontenelle, chefe de policia do Estado do Rio recebeu um tlgreamma do delegado regional de Friburgo solicitando-lhe a remoção de varios variolosos que ali se acham sem soccorros. Aquella autoridade officiou ao director de hygiene pedindo-lhe providencias a respeito.

Clinica de Vias Urinarias

Tratamento pelos mais recentes processos. Modernos methodos seguros e efficazes de diagnosticos e therapeutica. Urethroscopias anterior e posterior, Cystoscopias. — Cura radical da gota militar, cystites, prostatites, orchites, hydrocele, tumores, impotencia cental, etc.

DR. RODOLPHO JOSETTI

Ex-director do Dispensario Central de Prophylaxia das Doenças Venereas, (Saude Publica). Longa pratica dos hospitaes da Allemanha — Rua 13 de Maio n. 36. Diariamente das 4 ás 7 horas. Telephone 1.000, Central. (6768)

Lavoura e Criação

Notas destinadas á divulgação de assumptos de utilidade pratica para os agricultores e criadores

A SEMANA DA GALLINHA NO CEARA'

Fortaleza, 8 (Do correspondente) — Está tendo grande exito a exposição da "Semana da Gallinha" nesta capital.

A INFLUENCIA DO TEMPO SOBRE AS PRINCIPAES CULTURAS DO PAIZ

E' este o boletim de meteorologia agricola da influencia do tempo sobre as principaes culturas do paiz, durante a terceira decada de setembro findo, elaborado pelo Instituto Central do Rio de Janeiro:

Norte — O tempo decorreu quente e secco, raramente, se verificando algumas precipitações no extremo norte e nas zonas de canna. Taes condições, foram por vezes, desfavoraveis para a canna, café e fumo. Houve colheitas de fumo no Maranhão e de algodão até Sergipe. Se bem que seja em geral, bom o rendimento, não se espera safra grande de algodão devido, parece, a reducção da área cultivada. Colheita de canna, em geral com bom rendimento em Pernambuco e noutros Estados. Houve algumas, ainda, de milho e feijão. Começaram os preparos de terras para os proximos plantios.

Centro — O tempo esteve mais ou menos quente e em geral, secco não favorecendo os preparos de terras de cereaes e legumes e sobretudo os respectivos plantios. Foi desfavoravel ao fumo na Bahia. Não apresentam bom rendimento as colheitas de cacáo, algodão e fumo neste Estado. São ás vezes, optimas as colheitas de fumo em Minas. Houve boas colheitas de canna neste Estado, Rio, Bahia, etc. O café está, em geral em boas condições, promettendo, por vezes, optimas colheitas. Houve preparo de terras para cereaes e legumes em geral, e por vezes, alguns plantios em Minas e no Estado do Rio. Preparos de terras para canna e algodão neste Estado e Rio.

Sul — O tempo esteve menos quente e com chuvas irregulares ao sul de S. Paulo e já mais abundantes do Paraná ao Rio Grande do Sul, causando, por vezes, prejuizos aos trabalhos agricolas e aos cereaes e legumes em alguns pontos deste ultimo Estado. Colheitas com bom rendimento de canna em São Paulo. Colheitas com rendimentos apenas regulares, de fumo e canna em Santa Catharina. Preparos de terras e plantios de cereaes e legumes de S. Paulo ao Rio Grande do Sul. Plantios de fumo em Santa Catharina e de algodão e canna em S. Paulo.

PRODUCÇÃO E COMMERCIO DO FUMO

Communica-nos o Serviço de Informações do Ministerio da Agricultura:

"Segundo os dados constantes de documentos officiaes, a safra de fumo do Brasil, em o anno agricola de 1924-1925, orçou por 40.000 toneladas, das quaes 27.642 cabem á Bahia, 9.000 ao Rio Grande do Sul, 5.000 a S. Paulo, 3.000, ao Pará, 2.000 a Sergipe, cabendo o mais da colheita aos outros Estados.

A producção por hectare é de 3.000 a 3.500 kilos, no Pará; de 1.000 a 2.500, na Bahia; 1.800 no Rio Grande do Sul, e de 600 a 1.000 kilos em Minas. Embora, muito desenvolvida a industria manufactora do fumo no paiz, dado o grande numero de fabricas nacionaes, grande parte da producção é exportada.

Os impostos de entrada que recaem sobre o fumo, em quasi todos os mercados do exterior, principalmente nos dos paizes que têm colonias productoras desse genero, não são modicos, o que difficulta em taes mercados a importação. Os numeros seguintes indicam a nossa exportação de fumo no ultimo quinquennio:

Exportação de fumo

Anno	Tonel.	Contos
1921	33.376	57.488
1922	45.068	52.437
1923	36.776	60.435
1924	26.694	75.819
1925	34.914	90.827

Dos mercados estrangeiros, o que compra maiores quantidades de fumo nacional, é a Allemanha, sendo sempre crescente essa corrente de commercio. Em 1920 a Allemanha, importa do Brasil 5.600 toneladas, 9.897 em 1923 e 11.025 em 1924.

Em 1925 a cifra é ainda maior. O segundo mercado para o fumo nacional é a Hollanda com 5.286 toneladas em 1924, vindo depois a Argentina com 3.024 no mesmo anno. Os mercados argentinos têm andado em oscillação; em 1920 importam 9.844 toneladas de fumo brasileiro, apenas 3.340 em 1921, importando, de novo 8.689 em 1922 e sómente 3.024 em 1924.

A exportação para a França foi muito reduzida, para a Inglaterra, cerca de 2.000 toneladas em 1924.

O quadro seguinte indica a exportação de fumo nacional por destino em 1924:

Importadores	Tons.
Allemanha	12.025
Hollanda	5.286
Argentina	3.024
Belgica	2.220
França	2.179
Italia	1.186
Argelia	1.211
Uruguay	409
Portugal	243

Exportando grande parte de sua producção, o Brasil, para attender ás necessidades da manufactura nacional, que requer para certos artigos, materia prima especial, importa tambem fumo em folha e essa importação cresce anno a anno como se vê do seguinte:

Importação de fumo

Annos	Tons.
1920	987
1921	918
1922	1.052
1923	920
1924	1.220

Sementes Novas para hortas e jardins, recebeu grande sortimento, CASA TUBARÃO. — Mercado Municipal ns. 95 e 97. (6839)

Resfriamento? Cure-se

applicando o Linimento de Sloan no lugar da congestão. Depois o sangue circula livremente... e afugenta o resfriamento

Linimento de Sloan

— mata dôr...

Para rheumatismo, resfriados e dôres musculares

(6845)

A Federação Brasileira pelo Progresso Feminino, e o 12 de outubro

Em homenagem á data da descobesta da America, realizar-se-á uma interessante sessão, promovida pela Federação Brasileira pelo Progresso Feminino e pela União Interamericana de Mulheres.

Nella tomarão parte, a semelhança das sessões realizadas por associações congeneres no estrangeiro, varios oradores que apresentarão succintamente differentes idéas relacionadas com os fins da Federação e da União Interamericana, que visam a educação civica feminina e as boas relações continentaes.

Haverá tambem numeros literarios e musicaes, organizados pela directora artistica d. Esther Ferreira Vianna.

Será publica a sessão, que terá logar no salão de conferencias do Instituto Nacional de Musica, das 4 ás 6 horas da tarde.

Dr. Bastos de Avila

CLINICA MEDICA

das 4 ás 6 horas da tarde—Rua 7 de Setembro n. 231, sobrado. (6770)

ATROPELADOS POR AUTOS

Soccoridos pela Assistencia

Basilio Veloso, preto, 63 annos, viuvo, brasileiro, carpinteiro, residente á rua do Bispo, n. 71. Atropelado na rua Visconde Itaúna esquina da de Visconde Sapucahy. Escoriações na região occipito-parietal e contusões em ambas as pernas.

Rubem, filho de Dagoberto de Carvalho, branco, 9 annos, residente na Travessa Soledade n. 15. Atropelado na rua Haddock Lobo. Contusões generalizadas.

Prof. Godoy Tavares Estomago e intestinos (colites, dysenterias chronicas, hemorrhoides, etc.) coração, pulmão e rins. 2 ás 7. CHILE, 3. C. 969 e Sul 3176. (A 22072)

Victimas de quedas estiveram na Assistencia

Domingos da Silva, branco, 24 annos, casado, portuguez, leiteiro residente á rua de S. Christavão. Queda de bond mesma rua acima proximo á Cancella. Contusão região superciliar esquerda e escoriações na face esquerda.

Euclydes Marques, pardo, 22 annos, brasileiro, operario, residente no Beco da Liberdade s|n. Queda no morro de Santa — E. F. C. B. —Fractura subcutanea terço do femur esquerdo e escoriações na face.

Joaquim de Paula, pardo, 18 annos, solteiro, brasileiro, cocheiro da Limpesa Publica, residente na Avenida Paulo de Frontin n. 450. Fractura completa dos ossos do ante-braço esquerdo e escoriações na região occipital.

Começaram as operações mexicanas contra os yaquis

Mexico, 8 (A. A. — Sob as ordens do general Obregon foram iniciadas as operações militares contra as tribus rebeldes dos indios yaquis.

O general Manzo dando desempenho a incumbencia que lhe foi confiada informou ao governo que se acham sob suas ordens doze mil homens perfeitamente preparados além de um contingente de quarenta aviões armados com metralhadoras e tubos para lançamento de bombas.

2ª. FEIRA | 2ª. FEIRA

PORTUGAL QUE SE LEVANTA!

Natureza - Arte - Politica - Sport

Nenhum portuguez ou brasileiro digno dos seus maiores, deve deixar de fazer esta viajem cinematographica á grande e formosa Patria Luza, deliciando-se com as poeticas paysagens, os monumentos de architectura religiosa e profana que eternizam a genialidade dos artistas portuguezes e a gloria dos seus santos. A par de taes bellezas exhibem-se aspectos dos ultimos movimentos politicos e uma tourada authentica tendo como lidadores o nobre D. Ruy da Camara, o famoso cavalleiro José Casimiro e outros gloriosos toureiros.

Cinema Parisiense

Avenida Rio Branco, 179 — Telephone Central 123

O mais completo e interessante film jamais exhibido sobre a vida portugueza em todas as suas manifestações:

Portugal
Nas suas paysagens de sonho
Lisbôa — A cidade de marmore e granito.
Bussaco, recreio d'alma.
Thomar, dos tempos medievaes.
Visella e as suas fontes.
Evora, a historica.
Margem do Nabão, margens do Ave etc.

Portugal
Nos seus monumentos de gloria
A arte luzitana perpetuada atravez dos seculos em seus monumentos architectonicos grandiosos e inpereciveis. A arte religiosa e a arte profana.

Portugal
Na sua affervecencia politica
Os mais recentes movimentos politicos no norte e em Lisboa. O commandante Cabeçadas e o general Gomes da Costa. Actividade das tropas. Preparando-se para o combate. A ascenção do general Carmona.

Portugal
Nos seus desportos preferidos
No Campo Pequeno. Uma grande tourada. As cortezias. Antonio Luiz Lopes. Simão da Veiga José Taganho. José Casimiro. O nobre D. Ruy da Camara. Bandarilhas bem postas. Momentos de emoção. Pégas a unha. A victoria do homem sobre a féra.

SEM FIO

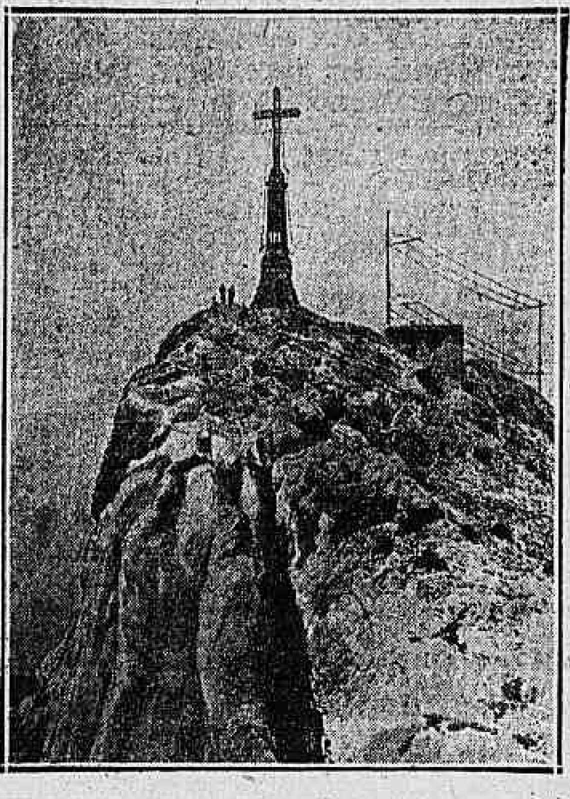

A UTILIDADES DA T. S. F.

A T. S. F. entre as muitas vantagens que apresenta, concede a que registramos hoje aqui. Nas "Bouche du Rhône", na França, está montada uma possante estação avisadora de incendio. A qualquer delles, a installação perfeitamente apparelhada dá signal, permittindo o soccorro rapido.

Um aspecto da estação em apreço, é que nosso cliché reproduz.

UM GESTO DA RADIO SOCIEDADE DIGNO DE APPLAUSOS

"Electron", orgão official da Radio Sociedade, abriu uma subscripção para installar receptores de radio em asylos e hospitaes.

A Radio Sociedade appella para todos os amadores de radio rogando-lhes apoio para a campanha de "Electron".

No domingo, nas irradiações de 12 horas e de 10 horas, a Radio Sociedade realizará um concurso dedicado ás suas ouvintes, para o qual a Joalheria Oscar Machado teve a gentileza de offerecer tres bellos premios.

AS IRRADIAÇÕES DE HOJE

Radio Club

(Onda de 320 metros).

A' 1 hora — Boletim commercial e noticioso.

De 1,30 ás 2 horas — Discos seleccionados. musicas de dansa.

Das 4 ás 5 horas — Discos de

Das 5 ás 5,30 — Boletim commercial e noticioso — Previsão do tempo.

Das 7 ás 8,30 — Orchestra do Hotel-Avenida, regida pelo maestro Enrique Sanches — Notas de interesse geral.

Das 8,30 ás 8,55 — Boletim commercial e noticioso para o interior do paiz.

Das 8,55 ás 9 horas — Intervallo para recepção dos signaes horarios de SPY.

A's 9,02 — Transmissão da hora certa recebida de SPY — Arpoador.

Das 9,05 em deante — Transmissão das 7ª hora artistica, sob a direcção do maestro J. Octaviano.

Executantes — Piano, maestro J. Octaviano; violino, professor Orlando Frederico; violoncello, professor Oswaldo Allioni.

1ª parte — 1 — Mozart: Sonata em dó maior. a) Allegro; b) Andante; v) Allegro-rondo — Piano. 2 — Nardine: Adagio cantabile — Violoncello. 3 — Leclair: Le tombeau — a) Grave; b) Allegro man non troppo; v) Gavotte graciosa; d) Allegro — Violino.

Intervallo de 10 minutos.

2ª parte — 4 — Haydn: Trio em dó maior — a) Adagio pastorale, Vivace assai; b) Andante multo; c) Presto, finale — Piano, violino e violoncelol. 5 — J. S. Bach: Aria da suite em ré maior — Violoncello. 6 — Corelli: La Folia — Violino.

—:—

Por que não vos alistaes no quadro social da Radio Sociedade e do Radio Club do Brasil? Ellas carecem do vosso auxilio no afan louvavel de diffundir a radiocultura entre o povo brasileiro.

Radio Sociedade

(Onda 400 metros)

A's 12 horas — Hora certa.

A's 12 horas 1 minuto — Jornal do Meio-Dia — Pagina domestica. Supplemento Musical.

A's 5 horas — Musica pela orchestra da Sorveteria Alvear, regida pelo maestro Manescul.

A's 5.45 — Hora certa.

A's 5.46 — Quarto de hora infantil.

A's 7 horas — Hora certa.

A's 7 horas 1 minuto — Discos.

A's 7.30 — Jornal da Noite.

A's 8.20 — Lição de inglez pelo professor Eugenio de Moraes Costa.

A's 8.45 — Palestra sobre litteratura franceza pela senhorita Maria Velloso.

A's 9 horas — Irradiação do concerto que se realizará no Instituto Nacional de Musica.

—

A radiotelephonia, para seu amplo desenvolvimento, precisa de vossa cooperação. Inscrevei-vos no quadro social do Radio Club e da Radio Sociedade, o quanto antes.

UM AVISO DE INTERESSE

As sédes das duas grandes corporações de radio nesta capital, são as seguintes:

Radio Sociedade: Pavilhão da Tcheco Slovaquia, da antiga exposição do centenario á Avenida das Nações. Telephone: Central 2074.

Radio Club: Edificio do Lyceu de Artes e Officios, á rua Bethencourt Silva. Telephones: Central 239 e official.

Tanto uma como outra admittem socios mediante a mensalidade de cinco mil réis. Os pedidos de admissão podem ser feitos mesmo pelos telephones indicados.

FORMULA:
CREOSOTO DE FAIA
-:-IODO-:-
Hypophosphito de SODIO
Hypophosphito de CALCIO
GLYCERINA
Fartos elementos para a Hygiene dos Pulmões e
::Robustez::

A VIDA EM VIDROS
Rhum Creosotado de Ernesto Souza
BRONCHITE
Rouquidão, Asthma, Catarrhos chronicos
GRANDE TONICO
abre o appetite e produz a força muscular

Ap. D. G. S. P. n. 56, de 1|10|1924.

IA SE DANDO UM ENCONTRO DE TRENS EM OSWALDO CRUZ

Se não fosse a previdencia de um passageiro

Antonio Rodrigues embarcou em Bento Ribeiro, na Central do Brasil. Esse trem parou em Oswaldo Cruz, onde aguardava permissão para sair quando outro comboio, veiu na mesma linha, avançando rapidamente pela cauda do que estava parado. Os passageiros cheios de panico, abandonaram o comboio prevendo o desastre. Foi nesse momento que o sr. Antonio Rodrigues arrancou o signal da cauda do trem e correu para a linha, fazendo signaes para o outro não avançar, o que foi conseguido.

Prevenido o desastre, pela presença de espirito de Rodrigues, os conductores levaram-no ao chefe da estação a quem narraram o acontecido. Mas, o chefe do trem que estava parado declarou, que o Rodrigues fizéra qualquer passageiro faria e elle mesmo.

Mas o facto é que o chefe que achou tão facil tudo isso, não teve a idéa do passageiro, que salvou, quem sabe quantas vidas.

30:000$000

O bilhete n. 39.308, premiado com 30:000$000, na Loteria do Estado do Rio, extrahida hontem, foi vendido na Capital Federal.

(10283)

Requerimento deferido pelo ministro da Fazenda

O ministro da Fazenda deferiu o requerimento em que The Texas Cº (South America Ltd.) pede reconsideração do despacho, negando prorogação do prazo de termo de responsabilidade.

Vitalidade, força physica e mental são offertadas aos homens pelo uso do Soret — experimente-o hoje

(6013)

CINE SMART
Paixão Ardente
NORMA SHEARER
NAVIO DE ALMAS
Bert Lytell
MARIDO NA CHUVA
Comica 2 actos
(A 27387)

Cine Meyer
HOJE
PROGRAMMA COLOSSO
RICHARD DIX, LOIS WILSON e NOAH BEERY em
Alma Cabocla
Super da Paramount em 11 partes de successo
Bolas de Sabão
Hilariante comedia em 2 partes
O Mundo em Foco
1 parte com as ultimas novidades
AMANHÃ
MATINE'E A'S 2 E 4 HORAS
com entrada gratis á creança que vier acompanhada de adulto
PREÇOS COMMUNS
(A 26731)

CINE BOULEVARD
TEL. V. 124
Hoje — Programma United Artists AS ORPHAS DA TEMPESTADE, 12 actos, por Lilian Gish, Dorothy Gish, Monte Blue — verdadeiro assombro da cinematographia
Amanhã: Grandiosa Matinée ás 2 horas. Quarta-feira dia 13 — MONSIEUR BEAUCAIRE 10 actos
(A 27339)

IMPERIO
NA PROXIMA SEMANA
APRESENTA
ADOLPHE MENJOU
O COMICO PREDILECTO DAS SENHORAS DA ELITE CARIOCA em
DESFRUCTANDO A ALTA SOCIEDADE
um film

Theatro Republica
Empr. Antonio Macedo — Oscar Ribeiro
Companhia Portugueza de Revistas do Theatro Maria Victoria de Lisboa
HOJE | HOJE
A's 7 3|4 e 10 horas
A hilariante revista
Ditosa Patria
em que o distincto actor
NASCIMENTO FERNANDES
Mantem o publico em constante gargalhada, sendo o seu trabalho delirantemente applaudido nos engraçados quadros
Chic Restaurant e sua Cosinha e Grande e horrivel crime
A revista que conseguiu ter mais numeros bisados
"OS CRAVOS" "A FRANCEZITA" Por Lina Demoel
"O TROVADOR" "A MANTILHA" EDITH FALCÃO
A LAGRIMA e OH! CARMINDA Pela interessante CARMINDA PEREIRA
CARTA DO SOLDADO — O SR. CLARO por Alfredo Abranches
O COMPADRE ZE' CAMINHA por José Victor
Triumpho absoluto dos artistas bailarinos Guilherme Caupers e Maria Côrte Real
O Grande Concertante
Cantado por 60 figuras, em que toda a Companhia e o MAESTRO RADA obtêm um grande triumpho
AMANHÃ | AMANHÃ
ULTIMO DOMINGO
ás 2 3|4 - matinée - ás 2 3|4
ás 7 3|4 Soirée e ás 10 horas
a revista
DITOSA PATRIA
Na proxima semana - a nova revista
TIROLIRO

THEATRO RECREIO
Empresa Neves & Guimarães
Companhia Nacional de Revistas
HOJE | A's 7 3|4 e 9 3|4 Ultimo sabbado | HOJE
em que se representa a engraçada revista de exito enorme
FUTURISMO
Amanhã — A's 7 3|4 e 9 3|4 — Ainda em scena a famosa revista
FUTURISMO
Amanhã - A's 2 3|4 - Amanhã
Grandiosa matinée em festa artistica do bailarino Henrique Delif.
A revista de enorme agrado "FUTURISMO", com novidades.
A "NOVA SALOME", por 15 creanças — Manoel Raposo em canções lyricas. — Grandiosa homenagem ao campeão brasileiro de box, TOBIAS VIANNA, que receberá uma MEDALHA DE OURO. — JORGE BRIDI (4 annos) no seu repertorio. — Brinquedos e bonbons ás creanças — Bandas de musica — Theatro lindamente ornamentado.
A festa dos actores JOSE' FIGUEIREDO e JOÃO MATTOS annunciada para segunda-feira, dia 14, será com a revista "FUTURISMO" e innumeras surpresas.
Attenção!
DIA 14 — Quinta-feira — Primeiras representações da revista que está destinada a bater o "record" dos exitos!
Scenarios novos dos «3 azes» da scenographia nacional: JAYME SILVA e ANGELO LAZARY (Os reis do Carnaval carioca) e RAUL DE CASTRO, o artista notavel
MISTURE & MANDE
Original de João de Deus e Maximo de Albuquerque — Musica do maestro Capablanca. — Mise-en-scene do "leader" dos ensaiadores: João de Deus

Telas & Palcos

Télas

PROGRAMMAS DO DIA

CAPITOLIO — E' vulgar ouvir as empresas queixarem-se do publico: que não se entende o publico, que não se sabe o que lhe ha de dar — uma infinidade de lamurias, um verdadeiro rosario de lagrimas de crocodillo!

Mas o publico não é o ingrato que tantas vezes o accusam de ser. Elle sabe muito bem o que quer, e sabe muito bem corresponder aos esforços dos que lhes dão aquillo de que elle gosta. A Paramount que o diga: agora mesmo ella apresenta no Capitolio um film, e ainda não houve sessão em que elle não fosse passado com casas cheias.

Accresce que os tres principaes papeis comicos estão a cargo de Wallace Beery, Raymond Hatton e Mary Brian, tres nomes de cartaz que, como é facil de se prever, põe em forte relevo, tudo quanto o film tem de melhor. Dahi, aquelle coral de gargalhadas que vae da primeira á ultima scena e que se ha de perpetuar emquanto no écran passar a historia picaresca das aventuras dos dois concriptos.

—x—

CENTRAL — A empresa Pinfildi continúa obtendo o mais ruidoso exito com o seu programma, quer seja o de tela, quer seja o de palco, sendo que, nesse ultimo, exhibem-se grandes e magnificos numeros de attracções, todos escolhidos. Só em enumerar os seus nomes fica-se dispensado de fazer qualquer reclame, pois se tratam realmente de numeros de valor, taes como Ferreira da Silva, o artista brasileiro, unico nas suas creações caipiras; Les Loup's, guitarristas hawaianos; Rosita Ross, Lola Ramos, Les Plastons, etc. La Soberana — a excelsa artista do tango — cada vez mais applaudida em seu repertorio de tangos, escolhidissimos e que a fazem ser considerada como uma das artistas mais completas em seu genero e que tem pisado o palco do cinema Central. E ainda não fizemos referencias ás outras grandes artistas que tambem debutam presentemente neste cine-theatro, artistas do valor de Lola Ramos, Elena Antunez, Poyta de Palos, Adelina Ramos, etc.

—x—

GLORIA — Carlito, faz um papel interessantissimo em "Em Busca do Ouro", verdadeira joia que a United Artists produziu e hoje está em exhibição no cinema Gloria. A differença entre Carlito e os outros, que tinham ido "em busca de ouro", é que os demais sabiam o que faziam e iam preparados para o que fosse preciso, e Carlito levou apenas os seus sapatos, a sua cartolinha, o seu frak e a sua bengalinha! E, então, em dez partes memoraveis, desenrola-se essa comedia esplendida, que já esteve no Gloria, enchendo por completo todas as suas dependencias, e agora volta ao Gloria, com o mesmo successo. Entretanto — "Em Busca do Ouro" ficará ainda hoje e amanhã, ou antes, só hoje e amanhã naquela casa.

—x—

IDEAL — Harold Lloyd está ainda hoje e amanhã, no cinema Ideal, onde se exhibe o seu mais recente trabalho "Sogra Phantasma".

Harold, secundado pela formosa Jolyna Ralston, offerece um trabalho cheio de graça.

No mesmo programma, será exhibido um bella pellicula de aventuras, cujo protagonista Richard Talmadge.

Richard, em "Veloz como o vento" — um titulo suggestivo — tem ensejo de praticar façanhas, cuja temeridade o fazem arrepiar os cabellos do mais calmo espectador.

—x—

IRIS — "Fechado a Sete Chaves", e "Campineiro", são os dois films que o Iris exhibe esta semana.

O primeiro, da Paramount, tem como interprete principal Douglas Mac Lean, o comediante de valor, que todos conhecem.

Edith Roberts, a linda e saudosa estrella dos films da Universal, é a sua companheira.

A segunda pellicula, da Fox Film, é mais um esplendido film de Tom Mix, o "cow-boy" querido e popular.

A producção é muito interessante, lindas as suas principaes scenas passadas em lindas regiões.

—x—

IMPERIO — O Imperio encontrou esta semana em Norma Shearer o seu talisman, o seu lindo talisman. Talisman de seducção, de emoção, de encanto para os frequentadores do Imperio que não se cansam de applaudir a linda actriz dos olhos azues-violeta na sua esplendida creação de "O Amor não Morre"!

Não é favor effectivamente consignar que jámais a applaudida actriz se apresentou ao publico um argumento que melhor thema offerecesse aos seus recursos, que proporcionasse melhor campo para comprovar a variedade dos seus meios de expressão.

Fóra porém injusta não citar, a par della, os demais artistas da Metro, seus partisipes no exito do film, figuras já conhecidas do publico pelo lustre que sempre emprestam ao trabalho que lhes é confiado: Charles Emmett Mack, Claire Mac Dowell, John Miljan, Carmel Myers, etc.

—x—

ODEON — Duas causas principaes avultam, para esse exito poucas vezes sentido: o primeiro o film apresentado, um film da First National, em que temos Anna Q. Nilsson. "A Inconsciencia do Amor" — é esse o film que a First National apresenta no cinema Odeon, e que tem sido o principal motivo do grande exito dalli.

Mas ha ainda o trabalho dos girls americanas, com as suas dansas e seus cantos, e tambem com a sua graça, belleza e perfeição de formas — o que tudo tem contribuido para o complemento do grande triumpho que o Odeon tem alcançado por estes dias.

—x—

PALAIS — A mimosa e encantadora Patsy Ruth Miller obteve, desde o inicio deste programma mais uma victoria, quando se exhibiu, em premiére o seu lindo trabalho "Quando Ellas se Arrependem".

Como se sabe, o film é da Warner Bros, o que equivale dizer: boa photographia, enredo attrahente, optimo desempenho e luxo.

Como podia uma pellicula com todos estes requisitos deixar de agradar?

Seria impossivel esperar tal coisa de uma producção ainda da empresa dos "classicos da tela".

Além de Patsy Ruth Miller, a estrella, vemos tambem o correcto galã Clive Brook, a insinuante Jane Winton e a "vampiresca" Myrna Loy, um novo elemento que surge. Como complemento: um film instructivo e uma deliciosa comedia, tudo por 20. Este programma despede-se amanhã.

—x—

PARISIENSE — O Parisiense exhibe hoje e amanhã, em ultimos dias o formidavel film que é "Desilludido das Mulheres", com o colossal artista, heroe de "A Fera do Mar" e de "O Bello Brummel" John Barrymore. O seu nome seria o bastante para recommendar um film, e não fosse secundado a travessa Coleen Moore, Anna Q. Nilsson e Mary. Tem sido um verdadeiro successo.

—x—

S. JOSE' — Ainda hoje e amanhã, terão os frequentadores do theatro S. José um colossal programma de films escolhidos: "Viuvas Alegrissimas", a interessante creação de Louise Fazenda e Jacqueline Logan, para a Warner Bros. um film cheio de situações estapafurdias, em que o genio alegre da travessa Louise ainda se mostra de maneira differente de todas as suas creações anteriores. Uma comedia "O Problema de Casas", e um film natural de assumptos universaes, completados pelo film scientifico que mostra a excursão de Byrd ao Polo Norte, em aeroplano, constituindo tudo isto uma parte importante dos espectaculos do S. José, que apresenta ainda os enormes exitos de palco.

UMA GIRL VERDADEIRA

Mabel Clemence, uma das mais bellas dansarinas americanas que se encontram actualmente no Cinema Odeon. Mabel é uma genuina girl, dansa o charleston como uma Ann Pennington e o Hula-Hul a como uma Gilda Gray. Tem feito a delicia de quantos a vêm admirando e applaudindo.

Nos bairros

AMERICANO — Cecil B. de Mille apresenta Rod La Rocque e Getta Goudal e Noah Beery, em "Ama-me e Espera", seis actos; o pandego Raymond Griffith em "Golpes de Audacia", seis actos da Paramount, e mais uma comedia "O Detido", com Stan Laurell.

—x—

BRASIL — O querido Ben Lyon e Enid Bennett, na producção "Esposa Leviana", sete actos da First National; Mae Murray e Francis Bushman no film da Metro "Amor, Vicio e Virtude", sete actos e mais uma comedia em dois actos.

—x—

HADDOCK LOBO — Norma Talmadge no film "A Grande Dama", sete actos da First National, e mais o campeão de athletismo Frank Merryl, em "O Reporter", cinco actos, e ainda uma divertida comedia em dois actos.

—x—

TIJUCA — William Russell e Patsy Ruth Miller em "Dentenda-me e Serei Tua", sete partes, e ainda "O Homem de Ferro", com Lionel Barrymore e Scena Owen, e mais a interessante comedia em duas partes "O Detido".

VARIAS NOTAS

"CINEARTE" OFFERECE, HOJE, EM SESSÃO ESPECIAL, O FILM "SANDY", DA FOX — "Cinearte", a querida revista cinematographica carioca, realiza, hoje, ás 11 horas da manhã, no cinema Pathé, uma sessão especial, para a imprensa e convidados, onde será apresentado o film da Fox — Sandy.

Essa pellicula, que tem como protagonista Madge Bellamy é uma das melhores dos ultimos tempos, e assim considerada pela critica americana. Foi a revelação de Madge Bellamy, que nella tem a sua obra prima, cc interpretação, "Sandy", é a historia de uma grande amorosa, e, asseguramos ao leitor, uma bellissima historia.

Para a sessão especial recebemos um convite, e agradecemos a gentileza dos nossos brilhantes collegas.

—x—

"QUEM AMA, PERDOA!" — Um verdadeiro acontecimento cinematographico é a concepção magistral da Warner Bros, "Quem Ama Perdoa!", com a interpretação de Irene Rich, Clive Brook, Pauline Garon e Louise Fazenda. Succedem-se scenas que bem merece o titulo de ouro, este que o S. José apresenta na proxima segunda-feira, em continuação ao ruidoso successo que vem obtendo seus espectaculos primorosos.

—x—

"SANDY" PHOTOGRAPHA A VERSATILIDADE FEMININA NA NOSSA E'RA — Madge Bellamy estabeleceu um novo record de versatilidade feminina, vivendo, deante da camara cinematographica, a inesquecivel figura de Sandy, a melindrosa de 1926. O bello film da Fox que os cinemas Pathé e Iris exhibem na proxima semana, é um pagina de impressionante psychologia da éra actual e vae por isso, interessar vivamente á mocidade do Rio de Janeiro e de todo o Brasil.

O que caracteriza Sandy é a sua agitação, sua inquietação e sua insatisfação. Ama com devotamento, ama com fervor, ama com desespero, mas sua vida é um turbilhão e tudo se esvae em fumo, pois que na ancia de tudo possuir nada constroe. Madge Bellamy tem nesse papel o seu melhor trabalho do anno. E' picante e encantadora, apaixonada e leviana, em todas as phases de sua alluncinada existencia.

—x—

RIALTO — O Rialto dentro de breves dias reabrirá o seu salão completamente reformado, para o elegante e fino publico carioca. Depois de ter passado por uma radical reforma, e de ter ficado o melhor dos cinemas do Rio, o mais luxuoso e mais confortavel, começará a exhibir o formidavel film da Ufa — "Varieté".

—x—

O VERDADEIRO CHARLESTON DANSADO PELAS GIRLS DO ODEON — As girls americanas que se encontram, no palco do Odeon, dansando e cantando, e se hoje já formaram uma caudal, uma multidão, dos que as procuram, procurando o Odeon — para a semana alcançarão maiores triumphos. Basta dizer que vão apresentar duas esplendidas novidades — vão dansar e cantar o "ukelele", a dansa do Hawai, suggestiva e cheia de shimmy, e depois dansarão o charleston, o verdadeiro, o americano, mesmo porque ellas são americanas, e das melhores.

—x—

QUE DEVE FAZER A ESPOSA, QUANDO O MARIDO A DEIXA SEMPRE SO' COM OUTRO? — Um marido que desdenha a esposa, por desdenhar, merece o abandono. Um marido que vive engolphado nos negocios e descura da esposa, merece uma lição. Mas, um marido que, por estar sempre atarefado, confia a esposa a um amigo, para que a divirta — que merece? Será o caso de se dizer e'le tem a maxima confiança em sua esposa, e que por isso mesmo deve ella mostrar-se á altura dessa confiança. Mas, no caso de um deslise, de um escorregão, não é elle o unico culpado? "A Sonhadora", conta-nos um caso assim. E' um lindo romance da First National, que passará a ser exhibido depois de amanhã, segunda-feira, no Odeon. A heroina é Corinne Griffith. E nesse film que nos apresentará o programma Serrador ha ainda Percy Marmont no papel desse marido atarefado; Malcom Mc Gregor, no de galã e amigo perigoso, e ainda Warner Orland, no de cynico e mão.

—x—

"A FUTURA MÃE" — O dr. Henrique Autran, chefe do Serviço de Propaganda e Educação Sanitaria do Departamento Nacional de Saude Publica, fará passar um film sobre "A Futura Mãe", no cinema Odeon, cedido pelos seus proprietarios, no dia 12, ás 10 horas da manhã. Esse film, feito sob a direcção de um dos melhores pediatras francezes, trata da puericultura como é modernamente comprehendida.

—x—

DESFRUTANDO A ALTA SOCIEDADE — Na semana proxima, em companhia de Adolphe Menjou, teremos o prazer de desfrutar a alta sociedade, mediante o concurso do Imperio, que nos proporcionará aquelle interessante film da Paramount.

E ninguem faça disso uma accusação a Menjou; elle apenas abandona a sua aldeia cedendo ás intigações de Kitty.

Ora Menjou ama Kitty, e Kitty é Louise Brooks, a cuja instigações qualquer christão difficilmente resiste.

Menjou vae para Nova York, e fica sendo barbeiro na grande metropole. Um dia as circumstancias obrigam-no a envergar uma casaca de emprestimo, e por emprestimo tambem o titulo de conde Havar de Maxin. E então elle, tem o prazer de apreciar os ridiculos da alta sociedade, o mesmo prazer que nos proporcionará o Imperio a partir da proxima semana.

—x—

O QUE DIZ A CRITICA DO FILM "A PEQUENA DO VARIETÉ" — Lemos no "Film Kuhrier" de 4 de setembro proximo passado, a primeira critica sobre a nova producção da Ufa de Berlim e intitulada "A Pequena do Varieté" e no qual a incomparavel Ossi Oswalda desempenha o principal papel.

Diz o critico que a nova producção apparecerá acima de toda espectativa. Ossi Oswalda se transformou numa verdadeira Fregoli pois numa das scenas que se passam no grande theatro Scala de Berlim ella muda continuadamente de vestido e commóno menos de vinte costumes se apresenta em publico.

—x—

PORTUGAL QUE SE LEVANTA — O cinema Parisiense (avenida Rio Branco n. 179), começará a exhibir na segunda-feira proxima uma fita com o titulo acima que até hoje o melhor, o mais perfeito e o mais completo trabalho cinematographico realizado sobre Portugal. Além das paysagens deslumbrantes que apresenta com trechos pittorescos de Lisboa e arredores, Evora, Thomar, Visella, o Rio Ave, etc., vemos no film os mais bellos e artisticos monumentos historicos de Portugal. O aspecto politico é dado por scenas flagrantes dos ultimos movimentos em que se destacaram o commandante Cabeçadas, o general Gomes da Costa e o general Carmona. Uma das partes mais interessantes da fita, é uma grande tourada no campo pequeno com bravos e dextrissimos toureiros, cheia de episodios emocionantes, entre os quaes pegar a unha realizada com uma perícia digna dos melhores lidadores.

O film vae ter um trabalho cinematographico que além de divertir e enlevar, constitue a mais bella, util e nobre propaganda da terra, lusitana porque nol-a mostra nos seus aspectos mais artisticos numa execução que é um verdadeiro primor de arte.

Palcos

NOTAS & NOTICIAS

O FESTIVAL DE PROCOPIO — Ha muito tempo que no nosso meio theatral não apparece uma noticia que faça tanta sensação como a festa de Procopio Ferreira, marcada para a proxima quinta-feira, 14. A procura de localidades tem sido constante, não tendo o Roberto, o bilheteiro do Trianon, mãos a medir para attender a todos os pedidos. Bastava tratar-se da festa de Procopio, o applaudido artista que tem feito rir o Rio de Janeiro inteiro, para ser justificada a ancicdade em assistir a essa festa. Porém, ha ainda a registrar a reapparição da illustre actriz sra. Abigail Maia, na encantadora comedia "Perdão, Emilia", que será representada essa noite. Haverá tambem um brilhante acto variado no qual, gentilmente, tomam parte os illustres artistas Nascimento Fernandes, Alfredo Abranches e Guilherme Caupers, do theatro Republica. Quer pois, Procopio, offerecer aos seus admiradores na data de 14, uma noite que fique memoravel. Procopio está a despedir-se do publico carioca. Como se sabe, vae iniciar no principio de novembro, a sua grande "tournée" a S. Paulo, Argentina, Porto Alegre, Pelotas, Rio Grande e Curytiba.

—:—

"COMPANHIA DOS ANÕES" — Hoje, a matinée, iniciada ás duas horas, constará da exhibição de magnificos films, como sejam: "Viuvas alegrissimas", uma satyra magnifica, em 7 partes, com Jacqueline Logan e Louise Fazenda; "A conquista do Polo", duas partes da Pathé New York, de caracter instructivo; "Problema de casas", comedia e "Assumptos internacionaes", jornal, ambos da Universal. A seguir, a parte de variedades, com o Trio Barona's, optimos excentricos musicaes; Miss Doly and Partner, nos seus icarios e acrobacia comica; Harry Roches, com a sua admiravel orchestra de 20 macacos sabios, cuja estréa, hontem, redundou num successo extraordinario; Lilian Helten, no seu "potpourri" musical, e John Olms Cº, na prestidigitação de relogios. Nos espectaculos da noite, apresentar-se-ão, no palco, ás 8 horas, Lilian Helten, Miss Doly Loyd and Partner, Trio Barona's e Willy Pantzer, com a companhia dos anões, no acto de music-hall "A cozinha infernal". Na sessão das 10 horas, Willy Pantzer dará inicio com "Maxim's dancing", seguido de "Match de box", immagavel parodia que faz o publico rir gostosamente; a seguir John Olms Cº e Harry Roches, com a orchestra de 20 macacos sabios. E' um programma magnifico, como se vê, com um cinema excellente. Segunda-feira, na tela: "Quem ama, perdôa", com Irene Rich.

—:—

ORCHESTRA DE MACACOS SABIOS — Como era esperado, o espectaculo de estréa da "Orchestra de 20 macacos sabios", sob a direcção de Mr. Rochez, obteve um triupho completo. A petizada manifestou, ruidosamente, a sua satisfação, applaudindo enthusiasticamente, sempre que os macacos faziam o macaco regente, que é de uma comicidade extraordinaria. Está reservada nos macacos, uma temporada victoriosa, a julgar-se pelos applausos de hontem. Hoje, a "Orchestra de 20 macacos sabios" trabalhará na matinée, ás 4 horas da tarde, e na sessão das 10 horas da noite, sob a direcção proficiente de Mr. Harry Roches. A matinée de hoje é dedicada á petizada, em cuja honra os macacos se exhibirão. Vae ser um grande successo.

—:—

COMPANHIA MARGARIDA MAX — Já organizada a companhia Margarida Max prepara sua apresentação ao publico. A estréa será a 20 do corrente, com a revista "Sol nascente", de Carlos Bittencourt, Cardoso de Menezes e Victor Pujol, musicada por Sá Pereira.

—:—

A COMPANHIA NEGRA DE REVISTAS — *Campos*, 7. (Do correspondente) — A Companhia Negra de Revistas estreou no theatro Colyseu, alcançando grande successo.

Ao actor Jayme Silva, foi, em scena aberta, offerecida rica cesta de flores, com fitas contendo expressiva dedicatoria.

Fazendo o offerecimento, em nome da platéa campista, falou o jornalista Julio Nogueira, tendo o artista Silva respondido bastante penhorado e agradecendo.

Em homenagem a Jayme Silva foi collocada no theatro uma placa de marmore, assignalando a passagem da Companhia Negra de Revistas por esta cidade.

—:—

A PRIMEIRA DE "ELLAS..." NO CASINO — A empresa do Casino foi forçada a adiar a primeira da revista "Ellas...", pois as continuas enchentes que tem obtido o Casino com "Miragem", não permitte a sua substituição.

Ra-Ta-Plan, com a sua segunda peça vae obedecer mais uma vez, ao programma de apresentar ao publico revistas com absolutas novidades para o Rio, á maneira do que se faz nas grandes capitaes européas. Um factor que vae enormemente concorrer para o exito de "Ellas..." é a musica de autoria do maestro Ignacio Stabile, o musico tão conhecido e querido. A sua primeira será na proxima quarta-feira, ás 8 horas, repetindo-se ás 10 horas, e nos dias subsequentes em duas sessões.

—:—

UMA TITULAR RUSSA NO ELENCO DE UMA DAS NOSSAS COMPANHIAS DE REVISTAS — Em amavel palestra que entretivemos hontem, com a festejada "estrella" Margarida Max, tivemos conhecimento que da sua companhia a estrear-se 20 do corrente, com a revista "Sol nascente", da antiga e inexgotavel parceria Bettencourt-Menezes, fará parte uma cantora, uma senhora da nobreza russa, a qual, como tantos outros da sua linhagem, foi atirada fóra da sua patria pela revolução bolchevista.

— Não imagina, disse a "étoile" da Carlos Gomes — a condessa Sonnia é uma senhora interessantissima. E sua figura é tão bella e ao mesmo tempo tão agradabilissima voz, conquistará completamente o bom publico do Rio, a quem tanto devo tambem. Ha ainda alguns como estou ansiosa pela estréa da companhia, pois estou convencida de que o publico me tem dispensado sempre, com um interessantissimo elenco e luxuosas montagens que são alias, encontra a grande e tão intelligente empresario sr. M. Pinto.

Margarida se despediu com amavel sorriso que é um dos grandes factores do seu successo artistico.

—:—

GAZETA THEATRAL — Foi hontem posto á venda um novo numero da "Gazeta Theatral", cuja publicação no seu genero é que conta grande aceitação entre os frequentadores de nossos theatros.

A capa é emmoldurada por uma bella photographia da artista cantora Edith Falcão, do theatro Republica.

Notas recreativas

As soirées de hoje do Haddock Lobo e do Casino Bangú

As recitas dos Filhos de Talma e do Club Dramatico do Andarahy

Toda a correspondencia deve ser dirigida á redacção, 1º andar, ao redactor das "Notas recreativas", á noite.

O "Correio da Manhã" só comparece ás festas para as quaes receba convite e isto por uma pessoa.

GREMIO 11 DE JUNHO — Este elegante gremio realiza no dia 11 do corrente, um baile-rose, verdadeiro acontecimento esperado com grande ancidade pelos seus frequentadores.

A directoria resolveu que, para essa festa, as damas (senhoras e senhoritas) do que está resolvido e com a toilette rosa e os cavalheiros com o traje branco a rigor; fica, entretanto, permittido o traje escuro para as senhoras que tiverem de acompanhar pessoas de familia, sob sua dependencia, e desde que não tomem parte activa nas dansas. Para maior realce da festa, a directoria espera que os associados a auxiliem no cumprimento senhoritas) que pretendem tomar parte nas dansas, se apresentem mesmo para evitar qualquer constrangimento.

MEYER CLUB — Hoje este elegante club da capital suburbana leva a effeito um sensacional baile, que será mais uma victoria para o seu glorioso pavilhão.

GREMIO JOÃO CAETANO — Realiza-se quarta-feira, neste gremio, o festival da sua zeladora, d. Amelia Nascimento, e em homenagem ao illustrado creador F. de Souza, diplomado da nossa Escola Dramatica.

Foi representada a comedia em 3 actos: "O cinematographo", desempenhada habilmente pelos amadores Esther Gonçalves, A. Garcia, F. de Souza, M. Brandão, Etelvina Siqueira, Jayme Fritz, senhorita Odette Assumpção, A. Menezes e Ernesto Rocha.

Terminou o espectaculo importante acto variado, em que se fizeram ouvir diversos amadores, a platéa applaudiu, interpretando, chamando-os á scena repetidas vezes.

O baile mensal do Gremio João Caetano, será a 16, sendo a 31 realizado um espectaculo em beneficio dos cofres sociaes com a comedia: "Os maçons".

PARAIZO DAS FLORES — Promette ser deslumbrante o grandioso baile que os valorosos rapa-

O dr. Marcos Sayão Lobato, autor e compositor brasileiro, que hoje no Club Dramatico do Andarahy terá o prazer de ver representada a sua opereta "Em que deu a Exposição!"

zes que estão á frente do apreciado Gremio Paraizo das Flores, que tem sua séde social na rua Manoel Victorino, em Piedade, organizaram com todos os ff e rr, para hoje, sabbado, 9 do corrente.

Os salões foram transformados em um verdadeiro paraizo, ornamentado de raras flores e dezenas de lampadas electricas darão uma illuminação feerica durante a noite, para maior realce do baile. As dansas que terão inicio ás 10 horas da noite, serão abrilhantadas pelo jazz-band dirigido pelo applaudido musicista Azevedo Junior, auxiliado pelos professores A. Palmieri, Carlos Nolasco, Arthur Morgado e outros.

A directoria do gremio de Piedade, resolveu offerecer innumeras surprezas aos seus associados e convidados.

Para domingo, está annunciado um attraente sarão dansante e talvez... diz o maioral do Paraizo das Flores, será preparada uma saborosa peixada regada com delicioso vinho rio grandense.

O Gremio Paraizo das Flores firmou-se no meio recreativo e carnavalesco e promette entrar em primeira linha, numa phase de prosperidade, graças aos esforços de sua prestimosa directoria.

CHORO DO BANGU' — Os queridos musicistas Domingos Ruymundo e Gastão Bomfim, estão preparando com toda a dedicação o "Choro do Bangú", que fará uma passeata no terceiro domingo, até o arraial da Penha, em homenagem aos directores e auxiliares da Companhia Antarctica Paulista e dedicada ao grande amigo dos carnavalescos João Canabarro e ao Gonçalves, do Pavilhão Recreio dos Democraticos, onde permanecerão executando as melhores musicas da actualidade. Esta homenagem é extensiva á Turma dos Chronistas Carnavalescos.

FELISMINA MINHA NEGA — O grupo d'Arrancada, filiado ao bloco Felismina Minha Nega, realiza amanhã, um festival dedicado aos chronistas Picarettas e Rajah, que será iniciada ás 4 horas da tarde, por uma saborosa peixada, seguindo-se o baile, que terminará ás 12 horas.

Tocará o jazz-band Aymoré.

Os componentes do grupo, Janjão, Veneno, Poloco, Incorrigivel, Minhoca, Cacete, estarão a postos, proporcionando amabilidades a todos os convivas.

CASINO BANGU' — Com a magnificencia do costume, effectua o elegante club a sua soirée mensal, hoje.

O jazz-band sob a direcção da maestrina d. Alzira Villas Boas se fará ouvir durante a grande festa que só terminará ao romper da aurora de domingo.

A directoria, á cuja frente se encontra o estimado clinico dr. Miguel Pedro não se esquivou a esforços, sendo, portanto, a noite de hoje uma das mais encanadoras passadas no querido Casino Bangú.

PRAZER DAS MORENAS — Estará em festa no dia 16, o popular Rancho que tantas noites agradaveis etm proporcionado aos seus socios e convidados, realizando bailes magnificos.

FLOR DA LYRA — No domingo, haverá na séde deste club, uma festa magnifica.

SOCIEDADE MUSICAL FRANCISCO BRAGA — A antiga e acatada sociedade da rua Romualdo n. 19, no Curato de Santa Cruz inaugura hoje, solennemente, o seu curso de musica, tocando o jazz-band Futurista.

Esse acontecimento no antigo centro musical de Santa Cruz, é mais um titulo de gloria a ser registrado em seus annaes.

PENHA CLUB — A directoria deste querido club, no afan de proporcionar aos socios e convidados festas attraentes, leva a effeito no dia 16, grandioos baile, no qual tocará o jazz-band Nestor Brandão.

Será mais uma noite adoravel, passada no convivio daquelles distinctos cavalheiros, entre es quaes se encontram Norberto Santos, João Franco, Raul Pereira, Augusto Mendes, Manoel Sebastião e outros.

Essa soirée do Penha Club será mais um padrão de gloria para a esforçada directoria.

GRUPO DAS TESOURAS — Afim de activar os preparativos para o grande pic-nic que realiza na Pedra da Moreninha, em Paquetá, reuniu-se hontem, em sessão, o gracioso Grupo das Tesouras, sob a presidencia da distincta senhorita Edméa Ramos.

O pic-nic, que vae ser deslumbrante, terá o concurso do jazz-band Nestor Brandão e um choro e terá logar no dia 7 de novembro proximo.

RAMOS CLUB — Mais uma soirée gaalnte será realizada em a noite de 11 do corrente, no apreciado club da rua Leopoldina Rego, estando a recita mensal marcada para a noite de 31, com uma excelente peça de festejado escriptor brasileiro.

Desnecessario será affirmar que stas duas festas alcançarão ruidoso successo, o que aliás não é para se admirar, tratando-se do Ramos Club.

SOCIEDADE MUSICAL PEREIRA PASSOS — Do infatigavel secretario desta estimada sociedade familiar, recebemos convite para assistirmos ao baile que amanhã se realiza em sua séde, á rua André Pinto, em Ramos.

UNIÃO DA MOCIDADE — Por motivo do anniversario natalicio de seu esforçado consocio Armando Lessa, (Lord Dindinha) este benquisto club lhe fará hoje, sympathica manifestação de apreço.

EM CIMA DA HORA — No "Relogio" da rua Marechal Jardim, na Penha, será effectuada amanhã, esplendida reunião intima, a que o amavel Alvaro de Aguiar, secretario, nos disse ser da pontinha.

CLUB HADDOCK LOBO — Cumprindo o seu programma associativo, que sem duvida tem sido dos mais brilhantes, entre as sociedaes recreativas do Rio, o Club Haddock Lobo fará realizar, hoje, em sua séde, mais uma magnifica "soirée" mensal.

Como as festas deste club são assás conhecidas pelo seu colorido e pela selecta concorrencia das mais chics moças do bairro, desde dias existe uma espectativa optimista, pela grandiosidade da realização de hoje.

A distincta directoria da sociedade recreativa da rua Haddock Lobo devrá hoje marcar mais um ponto brilhante, na série interminavel dos seus distinctivos, como assoicação recreativa das mais conceituadas, das mais prestigiadas, entre os suas congeneres.

Seria desnecessario recordar que ali permanece firme e alinhado na sua conducta de gentilhomem o dr. Solidonio Leite, tendo ao seu lado direito o incansavel Sylvino Coelho, secretario geral, e francamente, o brado direito da direcção. E depois, com aquelle candido olhar, o secretario Aladim Pereira impulsiona vivamente o movimento da secretaria, sempre amavel, extremamente solicito. Outros nomes, ali estabilizados pelo seu esforço, como os de Ovidio de Freitas, o insuperavel Waldemar Vieira, Aymoré o elegante, Djalma de Souza, sempre gentil, o vice-presidente Vinha, que jámais deixou de se fazer notar pela sua discreta distincção, Alvaro Pereira o nosso "conde", Odorico, o incansavel e outros que são os esteios do glorioso e invencivel Haddock Lobo.

RECREIO DA JUVENTUDE — O elegante club da rua Senador Euzebio realiza domingo em seus confortaveis salões uma festa deliciosa que denominou o "dia da violeta".

O carinho com que foi organizada esta festa fará com que amanhã seja enorme a concorrencia de gentis senhoras e senhoritas, provando desta fórma, a grande estima em que é tido o conceituado club.

A ornamentação do salão está a cargo de Francisco de Paula Caneca, o conhecido artista, o que é uma segurança de exito.

Tocará durante a festa o conjunto typico do clarinetista Bisoga.

— A directoria da mesma sociedade não deixará passar despercebida a data de 19 do corrente, em que se commemora a passagem do primeiro centenario do grande tragico Francisco José Talma, symbolo da arte de representar.

O programma da festa constará de uma palestra literaria sobre o grande vulto, feita pelo poeta De Castro e Souza.

Corinne Griffith

EM A SONHADORA

First National Pictures

Programma Serrador

fala-nos de uma esposa esquecida que se sente cortejada por outros...

um film da First National com

Percy Marmon e Malcoln MacGregor

Depois de amanhã | Depois de amanhã

ODEON

Depois de amanhã | Depois de amanhã

NA TELA — o film magnifico

NO PALCO — novos numeros de danças e cantos das

Girls Americanas

que vão cantar ao

Ukelele

a nostalgia e as danças das ILHAS HAWAI

E vão dançar tambem o verdadeiro

CHARLESTON

Depois de amanhã | Depois de amanhã

TRIANON

HOJE

Vesperal da moda ás 4 horas

Sessões A's 8 e 10 horas

A grande creação de Procopio

O canario

Reapparição de Restier Junior

2 HORAS de constante gargalhada

AMANHÃ

Vesperal ás 3 horas

5ª. FEIRA

14 de Outubro

Festa artistica de PROCOPIO FERREIRA

Première da encantadora comedia

Perdão Emilia!

Reapparição da grande actriz Sra. Abigail Maia

Grandioso acto variado no qual muito gentilmente tomam parte os illustres artistas

Nascimento Fernandes, Alfredo Abranches e Guilherme Clupers do Theatro Republica

Averanol

No tratamento da TUBERCULOSE e AFFECÇÕES PULMONARES em geral, O AVERANOL tem produzido resultados surprehendentes.

A' venda na Drogaria Rodolpho Hess,

RUA 7 DE SETEMBRO, 61

(10278)

HOMEM MULHER CRIANÇA

TODOS DEVEM DEFENDER OS SEUS PULMÕES, FAZENDO USO DO.

AGRIODOL CREOSOTADO

(6819)

GONORRHE'A

USAR AS AFAMADAS

CAPSULAS AZUES DE

CAMARGO MENDES

Desinfectantes e balsamicas. Acalmam as dores e fazem cessar o corrimento.

Nos casos agudos e chronicos.

(5482)

A GRANDE DE HONTEM

Coube ao bilhete n. 66752 Loteria da Capital Federal foi vendido em Ubá, E. de Minas e o numero 53106 premiado com 5:000$000 da mesma loteria foi vendido no proprio balcão do Ao Mundo Loterico — Rua do Ouvidor — 139 — que venderá hoje mais de 210 contos integraes com direito a tirar o mesmo dinheiro nos finaes até o 5º premio — e a restituição de um mil réis em cada bilhete não sorteado. Já tem o cartão do Brinde de 15 mil contos — gratuitamente distribuidos ali ?

(10294)

Loteria da Bahia

500:000$000 por 200$000

Extracção em 13 do corrente

PLANO

1	premio de		500:000$000
1	" "		50:000$000
1	" "		50:000$000
1	" "		20:000$000
2	" "	10:000$000	20:000$000
4	" "	5:000$000	20:000$000
20	" "	2:000$000	40:000$000
47	" "	1:000$000	47:000$000
2	App. do 1º premio á	15:000$000	30:000$000
15	3 U. A. " " "	700$000	10:500$000
1.500	2 U. A. " ao 10º "	400$000	600:000$000
1.500	finaes do 1º premio "	200$000	300:000$000
3.094			1.687:500$000

A venda em toda parte

Cine Theatro Modelo

R. 24 de maio 287/9. Riachuelo

HOJE — Verdadeiro — HOJE Assombro

Mae Murray na colossal superproducção da Paramount

AMOR, VICIO E VIRTUDE

8 longos actos estupendos e cheios de emoções

UM DIA DE MUDANÇA, comedia 2 actos

FOX JORNAL

Amanhã: Grandiosa matinée infantil ás 2 e 4 horas com entradas gratis a 2 creanças quando acompanhadas.

2ª, 3ª e 4ª feira: Harold Lloyd em SOGRA FANTASMA, 7 actos e FECHADO A 7 CHAVES, em 7 actos.

ELECTRO-BALL

RUA VISCONDE RIO BRANCO — 51

EMPREZA BRASILEIRA DE DIVERSÕES

HOJE E TODOS OS DIAS

Sensacionaes torneios em 5, 6 e 20 pontos, entre os electro-ballers de 1ª, 2ª e 3ª

A funcção terá inicio ás 2 horas da tarde com um grande e attrahente torneio em 20 pontos disputado entre os grandes campeões sul-americanos do Electro Ball NIJO e JULIO, azues contra LUTA e ERDOZA, vermelhos.

ATTRAENTE E INTERESSANTE SPORT

Sessões cinematographicas com os films dos melhores fabricantes

POPULAR CENTRO DE DIVERSÕES — BARBEIRO — BAR

51 — Rua Visconde Rio Branco — 51

(A 26710)

MODAS

LE GOUT PARISIEN, acaba de receber os ultimos modelos de verão, genuinamente parisienses. Rua Buarque de Macedo, 83.

(A 26711)

THEATRO LYRICO — Empreza N. VIGGIANI

QUARTETTO DE LONDRES

HOJE | A's 9 horas | HOJE

3º Concerto de assignatura

Beethoven — Mac Ewen (compositor inglez) — Fritz Kreisler — Haydn

Terça-feira FERIADO NACIONAL Unica Vesperal

Quinta-feira Ultimo concerto.

O mais sensacional acontecimento musical do annno.

THEATRO MUNICIPAL

SOCIEDADE DE CONCERTOS SYMPHONICOS

HOJE .. .. A's 16 horas (4 DA TARDE) .. .. HOJE

3º CONCERTO OFFICIAL

Grande orchestra — Regente: maestro FRANCISCO BRAGA

I — R. WAGNER — Ouverture dos Mestres Cantores.

II — J. MASSENET — Scenas Napolitanas — 5ª Suite de orchestra. (1ª audição).

a) Dansa

b) A Procissão e o Improvisador

c) Festa

III — MOZART — Concerto para Piano, n. 23, em la maior. — Solista Senhorita ESTELLINHA EPSTEIN.

IV — R. WAGNER — Entrada dos Deuses no Walhall.

Localidades á venda na bilheteria do theatro. Preços: Frizas e Camarotes de 1ª, 50$000; de 2ª, 30$000; Poltronas, 10$000; Balcões A e B, 8$000; outras filas 6$000; Galerias, 3$000. (A 26765)

IRIS

HOJE

TOM MIX em

O Campineiro

Producção da FOX-FILM em 6 actos

DOUGLAS MAC LEAN em

Fechado a sete chaves

Producção da PARAMOUNT em 7 actos

NO PALCO (3 e 8.30)

Mulher Moderna

Burleta em 2 actos. Original de AURECELIA BERNARDI por toda Companhia JUVENAL FONTES (Jeca-Tatu')

Segunda-feira

MADGE BELLAMY em

SANDY

Formidavel concepção da FOX-FILM

LIONEL BARRYMORE e NORMA KERRY

— Em —

A mancha de um Crime

Producção da METRO-GOLDWYN, em 8 actos

NO PALCO (3 e 8,30)

E' da Pontinha

REVISTA EM 2 ACTOS

(A 27385)

: : IDEAL : :

HOJE	HOJE	HOJE
Harold Lloyd — EM — A SOGRA Phantasma	Richard Talmadge — EM — Veloz como o Vento	Fox Jornal Ultimos acontecimentos
Paramount em 6 actos	BRASIL AMERICA em 6 actos	AUTOS A GRANEL Comedia da FOX em 2 actos

2ª. FEIRA | Dia 11 | 2ª. FEIRA

ESTRE'A

Dos films da United Artists

Um programma de grande valor

UM FILM UNITED ARTISTS

UM FILM PARAMOUNT

EM BUSCA DE OURO

com o mais famoso de todos os comicos

Charles Chaplin

Um film escripto, dirigido e posado por

CARLITOS

Entre Perfumes e Perfidias

Um empolgante film da Paramount com

WARNER BAXTER e ESTHER RALSTON

Parece impossivel ser possivel apresentar uma obra prima como

NÃO RENEGUES TEU SANGUE

TITULO VENCEDOR DO NOSSO CONCURSO NO "CORREIO DA MANHÃ"

BREVE NO CINEMA IMPERIO

PAPEIS PINTADOS

ULTIMAS CREAÇÕES DA EXPOSIÇÃO DE ARTES DECORATIVAS em PARIS, e as ultimas novidades em fabricação nossa.

VER A EXPOSIÇÃO da

CASA DAVID

ou pedir amostras,

Preços excepcionaes, por serem os de fabrica.

RUA DO OUVIDOR, 71 e 73.

MIRAGEM

PELA

RA-TA-PLAN!

NO

THEATRO CASINO

E' a revista do momento

A revista das enchentes

A revista que agrada

por isso, a empresa resolveu mantel-a em scena até terça-feira

Todas as noites, sessões ás 8 e 10 horas

Amanhã, Domingo e terça-feira, vesperaes 3 hs.

Quarta-feira ELLAS...

Um novo triumpho para RA-TA-PLAN!

Emp. V. R. CASTRO Rua S. Pedro 222

CINEMA POPULAR—

RUA MARECHAL FLORIANO 99

HOJE! — LAÇOS DA MORTE, grandioso drama de aventuras perigosas por Art Acord, em 6 actos. — AQUELLE DIABO DO QUEIMADO, excepcional drama em 6 actos cheios de aventuras arrojadas, por Fred Tompson. — O HOMEM DA MEIA NOITE, 7ª e 8ª series em 4 actos. — DEMASIA D EPARENTES, engraçada comedia em 2 actos alegres.

CINEMA PRIMOR — Avenida Passos 119. Tel. N. 5934

HOJE! — VINGANÇA DE ESPOSA, grandiosa super-producção em 8 interessantes e admiraveis actos, por Conrad Hagel e Claire Windsor. — William Fairbanks, no grandioso drama em sete emocionantes actos de arrojos e audacias: CAMPEÃO DE VELOCIDADE. — UM SPORT DO DEMONIO, engraçada comedia, em 2 actos alegres. — AMANHÃ — Na "matinée", grande distribuição de brindes ás senhoras, senhoritas, senhores e creanças. — SEGUNDA-FEIRA — PATAS Trovejantes, Fred Thomson; FECHADO A SETE CHAVES, Douglas Mac Lean.

CINEMA MASCOTTE— Rua Arr[illegible] Cordeiro, 2[illegible]—Vever

HOJE! — OS FUNERAES DE RUDOLPHO VALENTINO, com todos os detalhes da grande romaria á camara ardente do grande artista — OS SETE PECCADOS MORTAES, grandioso drama em sete sentimentaes actos por Margaret Levingston e Harrison Ford. — UM SPORT DO DEMONIO, engraçada comedia em 2 actos alegres. — O HOMEM DA MEIA NOITE, 7ª e 8ª series em 4 actos.

Notas suburbanas

Uma obra meritoria - O segundo domingo da Penha - A Associação Commercial Suburbana - Varias notas.

Os nossos suburbios vão em breve tempo possuir mais uma escola para amparo de centenas de creanças pobres.

Essa idéa generosa partiu do dr. Lemos Brito, director da Escola Premunitoria Quinze de Novembro, em Quintino Bocayuva, que impressionado pela avalanche de infelizes creaturinhas, orphãos de todo o carinho, quer, minorar-lhe ao menos os soffrimentos dando-lhes um abrigo, onde recebam tambem a instrucção.

Appellando para amigos e para os corações piedosos, o dr. Lemos Brito, está vendo amparada a sua feliz lembrança nas esportulas que lhe estão chegando ás mãos por meio de listas.

A estação de Quintino Bocayuva, onde vae ser construida a benemerita escola, terá desta fórma em pouco tempo, mais esse estabelecimento de caridade a augmentar-lhe o seu valor.

Não regateamos applausos ao gesto cavalheiresco do conhecido educador e desejamos que esse movimento de sympathia que se vem observando em torno de tão humanitaria idéa, se intensifique, se avolume de uma maneira que exceda a espectativa do proprio autor.

Uma commissão de moradores daquella localidade está agindo para angariar donativos. Que todos os que pódem, a auxiliem efficazmente nesse obra meritoria.

A festa da Penha

Amanhã, com a pompa do costume, realiza-se em continuação, a tradicional festividade de Nossa Senhora da Penha.

Haverá missas ás 7, 8, 9 e 10 horas, sendo a ultima assistida pela esforçada administração, revestida de suas insignias e celebrada pelo incansavel 1º capellão, padre José Maria Martins Alves da Rocha.

Após a ultima missa a administração permanecerá na Casa dos Romeiros, á disposição das pessoas que quizerem se inscrever como irmãos ou necessitarem de informações.

Nos coretos fronteiros á Casa da Romaria tocarão as apreciadas bandas de musica União da Penha e União Portugueza, as melhores peças de seu repertorio.

A concorrencia amanhã, segundo domingo da popular festividade, a julgar pelos annos anteriores, será enorme, e isso dará mais animação certamente á festa.

— Como as casas onde outr'ora permaneciam as autoridades civis e militares estejam agora occupadas por empregados da Irmandade e suas familias e não possa a zelosa administração desalojal-os, comtudo preparou espaçoso compartimento mobilando-o para permanencia da autoridade policial.

Pretende a Irmandade, embora a isso não seja obrigada, mandar edificar compartimentos adequados no logar.

A administração da Irmandade da Penha tem um unico desejo: é que as festas continuem a manter o mesmo brilhantismo, pelo que tudo fará, e todas as pessoas que lá forem nesses dias possam estar sem preoccupações de qualquer ordem.

— A Leopoldina continuará a manter trens extraordinarios.

— O policiamento civil será dirigido pelo activo delegado do 22º districto dr. Washington Garcia e seus commissarios, e o da Policia Militar, pelo distincto capitão Meira Lima.

— Uma medida que causou excellente impressão e que continuará a ser mantida rigorosamente pelo delegado do 22º districto, é prohibção da permanencia de mendigos, quer fóra, quer dentro do Arraial.

Riachuelo

No dia 12 do corrente, ás 7 horas da manhã, os irmãos vicentinos partirão em uma excursão catholica da Matriz do Engenho Novo para a Capella de N. S. da Conceição, na Chacara das Palmeiras, na estação de Riachuelo.

Antes da partida haverá missa e communhão geral, sendo após esses actos, servido numa das dependencias da egreja café e uma lembrança evocadora do passeio religioso.

Senhoras e cavalheiros que não pertençam aos vicentinos podem tomar parte na excursão, dando porém, com antecedencia, os seus nomes no Circulo Catholico.

— A Irmandade de Santo Antonio, da rua Filgueiras Lima, na estação de Riachuelo, continúa empenhada em levar por deante a breve conclusão das obras, realizando em diversos domingos, interessantes kermesses, que têm sido muito concorridas, affirmando-se desta fórma o apoio da população.

Meyer

Está marcado para o dia 17 do corrente, a grande romaria que annualmente faz a Liga Catholica Jesus, Maria, José, do Meyer á Barra Mansa, no Estado do Rio.

As passagens serão vendidas até a vespera da romaria, á rua Cardoso, na sachristia do Santuario.

O trem partirá da estação D. Pedro II, ás 4.20, parando na estação de Todos os Santos, para o embarque dos romeiros.

O regresso de Barra Mansa ao Rio será ás 4.30.

— Em beneficio das obras da Egreja de N. S. da Apparecida, no Meyer, será realizado no dia 12, terça-feira, no campo do Confiança A. C., grandioso festival, havendo diversos premios para os vencedores das diversas provas.

O programma foi organizado com muito gosto agradando aos mais exigentes.

Piedade

Em sessão de directoria e conselho, reune-se segunda-feira, a prestigiosa Associação Commercial Suburbana, sob a presidencia do sr. Cesinio Miguel Messina.

Esta associação que se encontra situada em predio proprio á rua Elias da Silva n. 7, na estação de Piedade, tem os seus serviços regularizados, e já pagou de impostos dos seus associados a importante somma de 56:641$600 e neste já orça em 43:932$500, tendo o advogado attendido á 54 consultas, dando andamento a 21 acções de socios.

A associação se fez representar no Conselho Nacional do Trabalho, associando-se á todas as reuniões em que se trate dos interesses dos commerciantes, comparecendo ás reuniões da Associação Commercial do Rio de Janeiro, onde se cuidou do imposto sobre a renda.

Não devendo nada, possue em caixa um saldo de 13:000$, tendo pago funeraes e beneficencias aos seus socios.

Diariamente, á noite, para attenderem aos socios, um director e o despachante, ficam de plantão na séde social.

Em summa, esta associação tem prestado relevantes serviços aos seus socios e ás proprias localidades, pedindo muitos melhoramentos.

Os seus directores Cesinio Miguel Messina, presidente, Damião Magalhães, secretario, e Francisco Antonio Pinto, thesoureiro, em commissão tem pelos ministerios e Prefeitura, feito innumeros pedidos.

E' uma associação que vem cumprindo o seu programma com grande carinho, entregue, como está agora, á orientação de respeitaveis cavalheiros que dedicadamente se esforçam pelo engrandecimento social.

Anchieta

E' uma localidade suburbana que necessita de progresso pela diffusão de melhoramentos.

Bastante populosa, com um commercio regular, o seu clima é excellente, mas as suas ruas não têm recebido da municipalidade o menor cuidado.

Muitas estão cheias de matto, outras sem escoamento para as aguas das chuvas e por isso pantanosas.

A Estrada da Pavuna, por exemplo, que é uma grande arteria, está pavorosamente abandonada, o que patentea o indifferentismo que existe por esta zona.

Chamando a attenção do prefeito para essa localidade, digna de amparo, esperamos que os melhoramentos principaes que ella carece não se façam demorar.

Realengo

Moradores desta localidade queixam-se da escassez de agua em suas residencias, apontando como uma das causas principaes, o desperdicio que se faz nos estabelecimentos militares ali existentes, porque, dizem, não havendo na Fabrica de Cartuchos, nem na Escola, caixas de deposito, correndo a agua livremente, o gasto é immenso, sem medida alguma, disso resultando cada vez mais a ausencia do precioso liquido.

O caso deve ser estudado e resolvido urgentemente para não serem prejudicados os moradores de Realengo.

Nestas condições, os habitantes da populosa localidade suburbana appellam para o ministro da Viação terminando-se com esse soffrimento a que estão todos sujeitos.

Ha dias, um intendente municipal propoz e foi approvado que se collocassem em Villa Nova, importante localidade de Realengo, placas em todas as ruas, para commodidade do publico.

Applaudimos esse acto, mas achamos que elle devia ser extensivo á todas as ruas suburbanas, que, como as de Villa Nova, se encontram sem nenhuma placa, facto esse já observado por nós e reclamado em beneficio dos habitantes de todas as zonas.

Bangú

Com a avançada edade de 72 annos mas ainda desenvolvendo bem disposta os afazeres domesticos, falleceu repentinamente, ante-hontem, ás 12 horas da noite, em sua residencia, á rua Silva Cardoso, 64, d. Anna Maria da Conceição, tia dos srs. João Odon de Souza, Theodomiro de Souza e Francisco de Souza, funccionarios publicos. A's 4 horas da tarde, com grande acompanhamento, o enterro saiu da rua Silva Cardoso, para a egreja local, onde o corpo foi encommendado pelo vigario, dr. Alfredo de Vasconcellos e dali para o cemiterio de Realengo, onde foi sepultada.

Sob á campa foram depositadas muitas corôas e flôres naturaes.

Campo Grande

A util associação União dos Lavradores de Campo Grande, em uma acção muito louvavel, resolveu trabalhar activamente em pról do seu ideal.

Assim é que quanto antes, fará a distribuição de mudas e sementes, pelos seus associados, bem como, de accôrdo com o Ministerio da Agricultura, e a Prefeitura, emprestar-lhes certos instrumentos de utilidade agraria, crêar a bibliotheca e o gabinete de leitura, para uso dos associados, principiar o serviço de confraternização e expansão agro-pecuaria, entre todos os pequenos criadores e lavradores do Brasil, trabalhar contra a applicação do imposto de renda á lavoura e á pequena pecuaria, defender junto ao governo a reducção das tarifas ferro viarias e aduaneiras para productos agricolas de facil deterioração, continuar a acção pró-mercados ou feiras, gratuitamente, apenas para authenticos lavradores de aves e pescadores, bem localizados, de fórma a poderem estabelecer seus negocios directos com os consumidores.

A União dos Lavradores têm á sua séde installada á rua Rio do A n. 56, em Campo Grande, onde a sua directoria prazeirosamente, attenderá á todos os lavradores que desejarem quaesquer informações.

Os moradores da rua Paula Barreto passam a noite ás escuras

A proposito da reclamação que nos trouxe o sr. F. Valladares Porto e que inserimos na nossa edição de hontem, recebemos do procurador do Centro Luso Brasileiro Paulo Barreto, sr. Chrysostomo Cruz, a seguinte carta:

"A reclamação levada ao "Correio da Manhã" por um inquillino da Avenida Paulo Barreto, contém inverdades que precisam ser contestadas.

Assim por exemplo, não ha deshumanidades, nem augmentos de aluguel nem suppressão de agua. Apenas se restabeleceu uma praxe do antigo proprietario da referida avenida, fechando a luz ás 11 horas da noite. E essa medida não vem significar ganancia. Foi tomada cautelosamente depois de verificado que alguns inquillinos abusavam da concessão com que vêm sendo favorecidos, quer usando ferros electricos, quer augmentando as suas lampadas, o que vinha sendo observado de ha alguns mezes para cá, e de tal forma que, no curto espaço de tres mezes, o consumo de luz foi augmentado em 60$000.

Dahi, a providencia de fecharse a luz interna ás 11 horas, justamente, quando a maioria dos inquillinos já está recolhida.

Aliás, não aufere o Centro lucro de especie alguma com o fornecimento da luz, pois a quota de 8$ para cada casa com dois commodos, é insignificante. Se a directoria condescendeu nesse fornecimento, fel-o unicamente para poupar aos inquilinos o deposito a que seriam obrigados na Light, a par de outras exigencias, tanto que está disposta a supprimir totalmente tal fornecimento.

Quanto a insufficiencia da agua, não póde culpar-se a directoria, uma vez que a escassez do precioso liquido é geral para toda a cidade.

E' tambem destituida de todo e qualquer fundamento a allegação do augmento de alugueis."

POR ONDE ANDARÃO OS DOIS PEQUENOS?

O 4º delegado auxiliar recebeu communicação do desapparecimento de dois menores de Barbacena, sendo que um delles é filho do conhecido clinico daquella cidade mineira, dr. Brasil de Araujo.

Chamam-se os menores Brasil Washington Cesar de Araujo, de 17 annos e José Ignacio Rodrigues, que foram vistos n'um trem do ramal de Bello Horisonte.

Para as policias de diversas cidades do interior foram passados telegrammas varios, com a designação dos typos dos referidos menores, que se presume estejam aqui em S. Paulo ou em Bello Horisonte.

O menor Brasil, filho daquelle facultativo, é conhecido na intimidade por "Tulinho" sendo estes os seus caracteristicos: é branco, de cabellos louros, olhos castanhos escuros, de estatura mediana e muito vivo.

Novo despachante aduaneiro em Recife

Pelo ministro da Fazenda foi nomeado Oswaldo Veriano Guedes alcoforado para o logar de despachante aduaneiro da Alfandega de Recife, Estado de Pernambuco.

UM INCENDIO NO ANDARAHY

Uma fabrica de moveis destruida e um cinema seriamente ameaçado

Chovia copiosamente aquella hora tardia, 3 da madrugada, no Andarahy Grande, quando, de repente um grande clarão se levantou do predio da rua Barão de Mesquita n. 634, abrindo uma viva mancha rubra, no negro manto da noite.

Saindo do pesado torpor, em que quedara d'(…), mal acobertado do tempo sob a platibanda mais saliente de um predio, um guarda de ronda correu a caixa de aviso mais proxima e se communicando com os bombeiros deu o alarme.

Momentos depois, rompendo o silencio da noite, um estridar angustioso, ouvia-se o tilintar das campainhas dos carros dos bombeiros e, chegados ao local, o referido predio, onde era estabelecido com fabrica de moveis a firma A. F. Cunha, os valentes soldados entraram com a prestesa e denodo de sempre, em luta tenaz com o inimigo.

Embora chovesse muito e a agua não faltasse, elementos esses de grande concurso, para os intrepidos bombeiros não lograram estes extinguir as chammas, senão depois de quasi totalmente devorada a fabrica.

Entretanto e apesar disso muito conseguiram elles da sua acção e dos seus esforços obtendo que o fogo, que, encontrando elemento favoravel, lavrou violento, não passasse como ameaçou seriamente passar, para o cinema Helios, situado no predio contiguo ao da fabrica.

Pertencia esta ao sr. Antonio Cunha, que tendo conhecimento do sinistro partiu immediatamente para o local onde o detiveram as autoridades do 16º districto.

Foram totaes os prejuisos do sr. Antonio Cunha, que os avalia em 30:000$000, pois a fabrica não estava no seguro.

O predio é de propriedade de João Albino de Castro, não sabendo a policia se estava segurado, por não ter esse senhor apparecido.

Ao que se suppõe a causa do incendio foi um curto circuito.

O cinema Helios soffreu grandes estragos produzidos pela agua.

A respeito foi aberto inquerito, devendo ser nomeados hoje, pelo delegado do 16º districto os peritos para examinarem os escombros e dizerem da causa exacta do fogo.

A rua Amazonas reclama as vistas da Prefeitura

A rua Amazonas, em São Christovão, ha muito que se acha em completo abandono por parte da Prefeitura. Os empregados da Limpeza Publica nunca por lá appareceram, deixando que a rua permaneça em lastimavel estado de immundicie.

Urge uma providencia a respeito.

Pedido de contagem de antiguidade de classe

Tendo o escripturario da Alfandega do Rio Grande, Clodoaldo Henrique Amarante, pedido fosse a sua antiguidade de classe da data em que foi nomeado ajudante de guarda-mór da mesma Alfandega, o director geral do Thesouro indeferiu o requerimento, sob o fundamento de serem classes distinctas a de guarda-móres e escripturarios.

Para as despesas com o Centro de Aviação Naval de São Paulo

A Directoria da Despesa Publica concedeu o credito de 4:000$000 á delegacia fiscal de S. Paulo para despesas a serem feitas pelo Centro de Aviação Naval do mesmo Estado.

Cine Theatro America

Praça Saenz Pena. T. Villa. 4575

HOJE

OS SETE PECCADOS MORTAES

Bellissimo film da Fox em que nos apparece a estonteante estrella Margaret Levingston

O film de aventuras

O CAVALLEIRO VERMELHO sensacional film da Universal com Jack Hoxie

E a engraçada comedia em duas partes

PENA SEM DOR

E finalmente o film natural

O MUNDO EM FOCO

Amanhã: Matinée com sorteio de brinquedos por todas as creanças.

Cine Theatro Avenida

R. Haddock Lobo, 91, T. V. 319

HOJE

Charistomania

o mais engraçado trabalho do impagavel comico da Universal REGINALD DEMAY

Após o casamento

Delicado e emocionante film da Vitagraph com a formosissima estrella Margaret Levingston

(10265)

A vida social

NATALICIOS

Faz annos hoje a senhorita Zica do Nascimento Silva. Figura de relevo no circulo de relações de sua familia, a anniversariante, que é filha da viuva d. Thereza do Nascimento Silva, terá ensejo de receber os muitos carinhos a que faz jús pela elevação de seus dotes de espirito e coração.

— Faz annos hoje d. Luiza Bergamini de Sá, esposa do sr. Francisco Marques Ferreira de Sá, negociante nesta praça.

— Faz annos hoje o capitão Alexandre Borges do Couto, funccionario aposentado da Prefeitura do Districto Federal.

— Transcorre hoje o anniversario natalicio do sr. Dionysio Uzeda, agente de publicações nesta e na vizinha capital.

— Faz annos hoje o sr. João Rodrigues Moreira, abastado agricultor. O anniversariante offerecerá por esse motivo, ás pessoas de sua amizade, um lauto banquete em sua residencia, á rua Conselheiro Ferraz n. 65.

— Completa hoje mais um anniversario natalicio o almirante Arnaldo Siqueira Pinto da Luz, ministro da Marinha.

— Passa hoje o natalicio de d. Julieta Lima, esposa do capitão Lima Filho, amanuense dos Correios.

NOIVADOS

Acabam de contratar casamento a senhorita Maria Gurgel do Amaral, filha do conhecido cirurgião dr. Gurgel do Amaral e de sua esposa, d. Anna Freire Gurgel do Amaral, e o sr. Moacyr Paranhos Barbosa, academico e funccionario municipal.

CASAMENTOS

Realiza-se hoje o enlace matrimonial do sr. Joaquim Soares Pereira, filho do sr. Antonio J. L. Pereira e de d. Azulina Soares Pereira, com a senhorita Joaquina da Silva Leite, filha da viuva Manoel Leite. Serão padrinhos do civil, o sr. Joaquim H. de Oliveira e senhora, e no religioso o sr. Antonio da Silva Azera e senhora.

Servirão de "demoiselles d'honneur" as senhoritas Irene e Gracinda Soares Pereira, Jurácy e Jecilda de Sá, Esmeralda de Araujo, Marilia Bastos, Durvalina Eiras, Maria de Lourdes França, Maria Esther Evora e "garçons d'honneur" os srs. Salim Felix, Benedicto Barbosa, José Abdalla, Alfredo M. Soares, Francisco Ribeiro, Vasco P. Vasconcellos, Cid Evora, Maximiano França e Raul Souza. Os actos civil e religioso realizar-se-ão ás 5 e 6 horas, respectivamente, na residencia dos paes do noivo, á rua de S. Francisco Xavier n. 610. Após o lunch haverá baile.

— Consorcia-se hoje a senhorita Zilda Costa e Silva, gentil filha do sr. Pedro Caetano da Silva, fazendeiro em Macahé, com o sr. Ferdinand Esbérard, da Companhia Fabrica de Vidros Esbérard. Os actos civil e religioso serão celebrados em casa da mãe do noivo, á rua General Bruce n. 63. Serão paranymphos, da noiva, no religioso, o sr. Luiz Vasconcellos da Costa, e no civil, o dr. Carlos Liberalli, e esposa; por parte do noivo, no religioso, o dr. Waldemar Costa e Silva e viuva Alfredo Esbérard, mãe do noivo; no civil, o sr. Etienne Esbérard e esposa.

— Realiza-se hoje o enlace matrimonial da senhorita Delorme Conceição, filha do sr. Faustino Conceição, com o sr. Adolpho Teixeira Bastos. A ceremonia civil realizar-se-á na 3ª pretoria e o acto religioso na egrejinha de N. S. do Soccorro, ás 4 1/2 horas, sendo testemunhas no religioso, o capitalista sr. João Martins e d. Deolinda Martins, e no civil, o sr. Eduardo Lindolpho de Figueiredo e o sr. João Martins.

— Effectua-se hoje o consorcio da senhorita Odilia Guimarães, filha da viuva sra. Adelaide Roque Guimarães, com o sr. Aprigio de Aguiar, do alto commercio desta praça.

A ceremonia religiosa realiza-se ás 5 horas, na matriz de S. José, e a civil, na 14ª pretoria civil.

VIAJANTES

Com destino á cidade de Cabo Frio, parte hoje o dr. Carlino Pimentel Coelho, promotor publico daquella comarca, indo em sua companhia o coronel Domingos Marques de Gouvêa, chefe politico e collector federal naquelle municipio.

CHA' DANSANTE

Sob os auspicios da senhorita Zita Coelho Netto, a "rainha dos estudantes", realiza-se hoje, no Fluminense Football Club, das 4 da tarde ás 9 horas da noite, um chá dansante em beneficio da assistencia hospitalar do Centro dos Carteiros.

— Patrocinado pela Caixa Escolar Rivadavia Corrêa, do 17º districto escolar, realiza-se amanhã, das 5 da tarde ás 9 horas da noite, um chá dansante, nos salões do Club Gymnastico Portuguez.

Esse festival, cujo producto reverterá em beneficio das Ligas de Bondade daquelle districto, está despertando grande enthusiasmo no nosso meio social, pelo fim altruista a que se destina.

Abrilhantará o festival a "jazz-band" Luso Brasileira.

A commissão organizadora é constituida dos professores municipaes d. Carolina Silva de Oliveira, senhorita Sylvia Teixeira Campos e sr. Eduardo Pinto Coelho de Vasconcellos.

Os cartões de ingresso se acham á venda na porta do referido club.

— Mais um chá elegante será realizado no proximo dia 14, nos salões do Casino Beira Mar, das 4 ás 8 horas, em beneficio do Hospital Jesus, para creanças pobres. Patrocinam essa encantadora festa figuras representativas da nossa alta sociedade. Tocarão durante o chá duas "jazz-bands".

Os ingressos podem ser adquiridos no momento, na casa Moutinho, Avenida Rio Branco n. 134, e casa Lopes Fernandes, ao preço de 10$000, com direito ao chá.

CONFERENCIAS

O sr. Léo Esteves, do Serviço de Agrostologia do Ministerio da Agricultura, fará, na proxima quinta-feira, ás 4 horas, na séde da Sociedade Nacional de Agricultura, mais uma conferencia publica. O thema é o seguinte: "Productos naturaes, productos de cultura, economia da producção de forragens no desenvolvimento da criação dos animaes no Brasil".

ASSOCIAÇÕES

Reuniram-se hontem em sessão preparatoria, á rua da Quitanda n. 47, os socios fundadores da Liga Camoneana, para eleição da directoria provisoria, que foi assim constituida: presidente, dr. Ignacio Raposo; vice-presidente, dr. Pinto Machado; 1º secretario, Alfredo Rebello Pinheiro; 2º secretario, Joaquim Ferreira S. dos Santos; 1º thesoureiro, João Drumont; 2º thesoureiro, dr. Jocelyn Santos; procurador, dr. Armando Gonçalves, e bibliothecaria, senhorita Odaléa da Silva Pereira.

Foram acceitos socios effectivos os srs. dr. Albino Bastos, advogado dr. Alvares Pereira, medico, dr. Edmundo Coqueiro, jornalista, Melchisedech Silva Relle, professor, Eleshão Antunes Sampaio, constructor, coronel José Ribeiro de Oliveira, funccionario publico, Joaquim Moreira da Cruz, negociante, Origenes Lessa, professor, Julio C. Nogueira, pastor evangelico, Arcy Thenorio de Albuquerque, professor, senhorita Maria Luiza Ferreira dos Santos, João Ferreira Soares de Azevedo, Rodolpho Rodrigues e Antenio Gonçalves.

FALLECIMENTOS

Victimada por uma grave affecção do larynge, falleceu na noite de quarta-feira, em Friburgo, onde desde alguns mezes se encontrava em busca de melhoras, a senhorita Maria de Oliveira Machado, filha do fallecido paiz riograndense do sul dr. Antonino Machado e de d. Augusta de Oliveira Machado e sobrinha do nosso querido companheiro de trabalho Germano de Oliveira. A joven extincta, que contava apenas 19 annos, era irmã do tenente Leony Machado e dos srs. Sinsio Machado, sub-contador do Banco da Provincia nesta capital, e Antony Machado, tambem alto funccionario desse instituto de credito. Era, ainda, cunhada do capitão dr. Acacio Vianna e do sr. Paulo Goulart, do nosso commercio. Seu enterramento realizou-se no dia seguinte, no cemiterio daquella cidade.

— Falleceu hontem, pela manhã, a menina Maria de Lourdes, filha do sr. Egydio J. Gitirana, official da Directoria Geral dos Correios.

— Falleceu em S. Paulo d. Helena Arruda Barbosa da Silva, viuva do sr. João Evangelista Barbosa da Silva e irmã do dr. Ignacio Arruda, ministro do Supremo Tribunal de São Paulo, e do dr. Marcos Arruda, tambem já fallecidos. Deixa duas filhas, viuva Francisca B. Howat e d. Ali B. Gomes da Silva, muitos netos e bisnetos.

SANDY

Film em que perpassa, numa rajada louca, a alma inquieta e vibrante da mocidade moderna, aturdida de prazeres, mas sempre sequiosa de novas sensações!

Madge Bellamy

é a pequena dos nossos dias, trefega, namoradeira, cheia de vida, encantadora, mas cujo sorriso brejeiro se transforma num ritus de amargura...

Harryson Ford

Leslie Fenton

Charles Farrell

Gloria Hope

Completam o elenco dessa formidavel producção da intangivel

FOX

que os Cinémas

PATHÉ e IRIS

exhibirão

Na Proxima Semana

Farinha «POLLAH»

(Amendoas)

PARA LAVAR O ROSTO

O uso do sabonete é bastante prejudicial. O que succede nos tecidos de lã que, ao contacto da agua com sabão, encolhem e enrugam, succede á cutis, que perde a maciez com o uso constante do sabonete.

O sabonete, antigamente, era pouco usado, e ainda hoje, as orientaes possuem as cutis mais bellas do mundo, porque não as estragam com alcalis e gorduras, materias primas de qualquer sabão.

A FARINHA "POLLAH" é inegualavel. Limpa perfeitamente a cutis e evita os estragos produzidos pelos sabonetes.

Em todas as perfumarias

(7174)

Corôas para enterros

A FLOR DE LIZ

O melhor trabalho em flôres naturaes.

Lindas corbeilles,

Bouquets para noivas.

175, Avenida Rio Branco.

Tel. C. 5681.

Corôas para enterros

Um pintor alagôano

Maceió, 8, (Do correspondente) — Tem sido muito concorrida a exposição do joven pintor alagoano Zalmar Sant'Anna, considerado pelos technicos uma verdadeira revelação artistica.

Quer isenção de direitos

Pelo ministro da Fazenda foi designado o engenheiro João Santos para certificar sobre a isenção de direitos pretendida pela Caraby Gold Mining & C.ª para importação de materiaes destinados aos seus serviços.

Cinema Atlantico

RUA DE COPACABANA — 5…

HOJE — HOJE

ACTUALIDADE DA FOX

Noticias Mundiaes

OS SETE PECCADOS MORTAES

drama da Fox em 7 actos faustosos com a fascinante Margaret Levingston

O HERO'E

6 partes com Barbara La Mar

O SPORT DO DEMONIO

Fox 2 partes

No palco: CORONA, ultimos espectaculos A 26776

CINE MATTOSO

HOJE — HOJE

Programma de grande successo

A LUA DE ISRAEL, film melhor que os "10 Mandamentos"

O PREDILECTO DA AVOZINHA

Domingo grande Matinée — As creanças só pagarão 500 réis

2ª e 3ª feira:

1º MAS QUE ENFERMEIRA

2º — O CAVALLEIRO VERMELHO

Prevenimos á petisada que terça-feira ha grande Matinée — Entrada 500 réis. (Artista o irmão de Carlitos na Enfermeira)

A 26769

A'S EXMAS SENHORAS

Emmagrecer

O desejo de todas as pessôas gordas que quasi sempre soffrem do Estomago, prisão de ventre e de pouca saude, devido estarem os seus intestinos desviados do seu logar, não podendo os mesmos funccionar normalmente; as cintas especiaes do Prof. Lazzarini tirando toda a gordura dando ao corpo fórma esbelta e elegante e permittindo todo o trabalho, são o remedio mais seguro para a cura da OBESIDADE sem o menor perigo. — Cintas abdominaes para ventre cahido Hernia umbelical, inguinal, crural, Epigastrica, para os rins moveis utero cahido, dilatação do ventriculo, gravidez, Post Operações de Lanpanatomia, Appendicite, etc., etc.

Aven. Gomes Freire, 101

VISITAS GRATIS

Aberto das 10 da manhã ás 5 da tarde

SOBRADO — RIO DE JANEIRO

Sendo a borracha muito fria e não deixando respirar os poros da pelle, avisamos os Srs. medicos e os nossos clientes que não usamos desse material senão para cinto de banho.

Cinta de ventre cahido para senhora

PARA AS EXMAS. SENHORAS

MOÇA COMPETENTE PARA EXPERIMENTAR QUALQUER CINTO

Medalha de ouro de Paris, medalha de ouro e Diploma de Honra. Exposição do Centenario do Brasil. Patente do Governo do Brasil n. 15.199.

O Prof. Lazzarini está completamente as ordens dos Srs. Medicos para a confecção de qualquer apparelho.

MILHARES DE MEDICOS RECOMMENDAM NOSSOS APPARELHOS

Dr. Alberto Moreira Machado, chefe cirurgião da Beneficencia Portugueza; Dr. Heitor Rigo, Medico Cirurgião da Santa Casa; Dr. H. L. Godde, Medico Cirurgião dos Hospitaes Militares de Paris; Dr. Agenor Mafra, Medico Operador da Clinica Medica da Faculdade do Rio; Dr. Oswaldo Boaventura, Medico Operador da Faculdade do Rio; Dr. Antonio Rossi, Medico Cirurgião da Casa de Saude Dr. Pedro Ernesto; Dr. Miguel Meira, Medico Operador da Beneficencia Portugueza; Dr. Araujo Cappos, Medico Operador da Clinica da Faculdade do Rio; Dr. J. Mastrangioli, Medico Operador; Dr. D. Battendier, Medico Operador das Faculdades de Napoli, New-York e Rio; Dr. Annibal Vargas, Medico Operador

(A 26782)

VARIEDADES NO THEATRO S. JOSÉ

O ponto escolhido pelas familias para os espectaculos de variedades e films.

EMPREZA PASCHOAL SEGRETO — Genero GAUMONT-PALACE de Paris

HORARIO — 2, 4, 6, 8 e 10 HORAS

HOJE | NO PALCO

Na matinée ás 4 horas e ás 10 horas.

Mr. ROCHEZ com a ORCHESTRA DE 20 MACACOS SABIOS

HOJE — NA TÉLA

O ESTUPENDO FILM EM 7 PARTES

VIUVAS ALEGRISSIMAS com Jacqueline Logan e Louise Fazenda.

Programma Matarazzo

A CONQUISTA DO PÓLO - 2 partes instructivas da PATHÉ-NEW-YORK, sobre a façanha do Tenente Byrd, da Armada Norte Americana.

Problemas de casas - Comedia da Universal

Universal-Jornal - Assumptos internacionaes.

SEGUNDA-FEIRA — QUEM AMA, PERDOA 7 partes com Irene Rich e Clive Brook.

QUINTA-FEIRA — John Barrymore, em DESILLUDIDO DAS MULHERES, 7 partes.

Grandiosa Matinée Infantil ás 2 hs.

HOJE | NO PALCO

4 - 8 - 10 horas

Sensacionaes numeros de attracções internacionaes, fornecidos com exclusividade pela South American Tour.

Lilian Helten (pot-pourri musical) | Miss Doly Loyd (jogos icarios)

John Olms Co. (Rei dos relogios) | Trio Baronás (calceteiros philarmonicos)

Professor Willy Pantzer

com a sua afamada COMPANHIA DE ANÕES com 80 centimetros de altura

Ás 8 hs. A COSINHA INFERNAL — Acrobacia — Malabarismo — Excentricidades inconcebiveis...

Ás 10 HORAS MAXIM'S DANCING — Os anões de Willy Pantzer farão morder de inveja os mais habeis bailarinos

DEMPSEY x TUNNEY — Parodia por athletas de 80 cs. de altura, que se esmurram como gente grande...

Secção Automobilistica

A estrada Rio-Petropolis

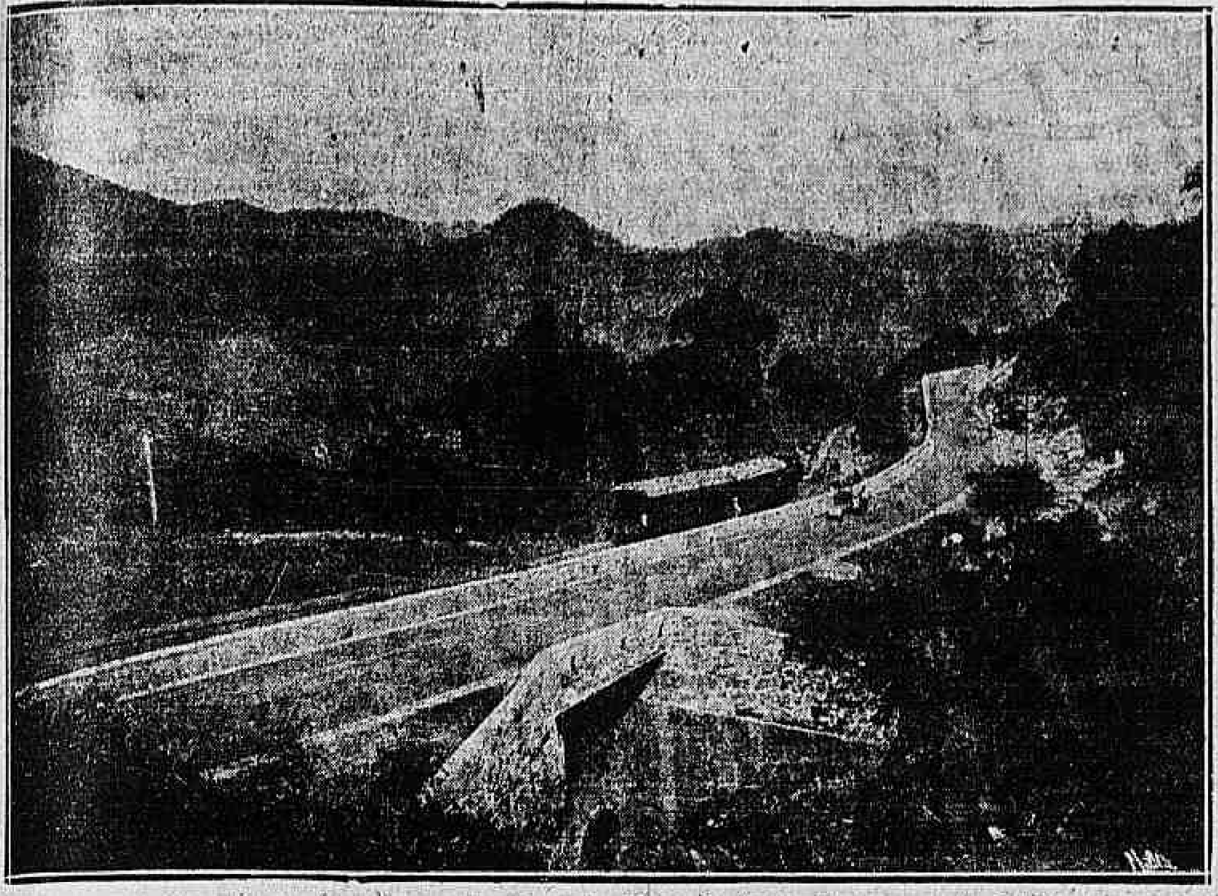

Trecho da estrada de rodagem Rio-Petropolis construida por iniciativa do Automovel Club do Brasil

Barata Essex

Vende-se uma de seis cylindros, toda reformada, com carrousserie, pintura, capota e pneus novos, tudo em perfeito estado.
Vendemos a prestações. Pequena entrada, longo prazo.
T. L. WRIGHT & CIA. LTDA.
Rua Evaristo da Veiga, 142|4
(10281)

Os carburantes syntheticos

Em toda a parte, na Europa de preferencia, têm proseguido diversas experiencias e estudos com o fim de ser encontrado um carburante synthetico capaz de substituir o actualmente empregado.

Essas experiencias já têm dado alguns resultados satisfatorios, porém sem valor industrial, porque o baixo preço da gazolina não permitte nenhuma possibilidade de sucesso a qualquer tentativa para a exploração em grande escala dos processos descobertos.

Mesmo o alcool synthetico, já conhecido ha muito, não se conseguiu ainda fabricar em quantidade industrial. A simples fabricação, posto de lado o problema industrial, já é conquista perfeitamente adquirida, com hydrogenio e oxydo de carbono, consegue-se facilmente fazer alcool methylico; mas ainda sae demasiado caro.

As tentativas, já vêm desde Berthelot, que fabricou alcool por synthese, partindo do acetyleno, assim como fabricou petroleo com o carbono. Depois, os experimentadores multiplicaram-se.

O Laboratorio Nacional de Investigações, em Villers-Saint-Paul, no Oise (França) trabalha especialmente em estudos sobre a synthese do petroleo e do alcool sob a direcção do sr. Audibert, chimico e engenheiro chefe das Minas.

Quanto ao petroleo, que se têm procurado obter por transformação da hulha, diga-se desde logo que as esperanças de resultado industrial estão quasi desfeitas. Desfeitas, pelo menos, para estes annos mais proximos. Quanto ao futuro, ninguem póde prever até onde chegarão as surpresas da sciencia.

Logo depois da guerra, o chimico allemão Bergius annunciou que fabricava petroleo, tratando o carvão em recipiente fechado, sob alta pressão e alta temperatura, numa atmosphera de hydrogenio. Outro chimico allemão, Fischer, apresentou e defendeu um processo differente, de sua autoria.

O Laboratorio de Villers-Saint-Paul experimentou ambos os processos, verificando que o carburante por elles produzido fica demasiado caro. Seriam necessarios apparelhos enormes, grande consumo de energia electrica, e tudo isto, junto ao custo do hydrogenio, não permittiria obter-se o petroleo synthetico senão pelo dobro do preço da essencia.

Em vista desse resultado, o laboratorio voltou suas vistas com maior empenho para o alcool.

Este é um carburante provavelmente preferivel á essencia; dá menos energia por egual volume, porém essa energia é melhor utilizada pelos motores.

A questão, como já ficou dito, é está unicamente no custo de fabricação.

Espera-se resolver esse problema pelo emprego da catalyse; a difficuldade está em saber-se qual seja o corpo catalyzador mais conveniente.

O melhor catalyzador seria aquelle que produzisse a combinação dos elementos reunidos mediante a menor pressão e o menor grão de calor, approximando-se quanto mais da formula theorica. Qual será esse agente desconhecido? Eis a questão.

Por outro lado, o laboratorio trata de fazer uma experiencia, não de chimica, mas de industria, afim de verificar praticamente, as condições economicas da producção pelos processos já provados.

As machinas, a mão de obra, a organização emfim de uma fabrica não tem nada de parecido com o que se dá num laboratorio scientifico. Para saber em rigor, se é possivel ou não obter o producto desejado em condições "commerciaveis", é preciso montar uma fabrica e observar o que se passa. E' o que se estava ultimamente tratando de fazer, pretendendo-se fabricar por dia uma tonelada de alcool methylico.

A rapida carreira do ammoniaco synthetico, ultimamente observada, autoriza a esperar-se algo semelhante para o alcool.

E ahi têm os leitores o pé em que se acha este problema, que interessa a todo o mundo.

Barata Chandler

Vende-se uma perfeita: trata-se no elevador da "CASA DAVID", á rua do Ouvidor ns. 71|73.
(A 26737)

A PRODUCÇÃO DA FORD

No dia 21 de julho proximo passado a Ford Motor Co. produziu o carro com o numero 15.000.000. O Ford 10.000.000 foi fabricado no dia 4 de junho de 1924, o que quer dizer que em 25 e meio meses foram fabricados 5.000.000 de carros. O primeiro modelo T foi construido em 1908 e o primeiro milhão foi concluido sete annos depois, a 10 de dezembro de 1915.

Ford Limousine

Vende-se uma de quatro portas, em bom estado, por Rs. 2:500$000. Uma verdadeira pechincha.
T. L. WRIGHT & CIA. LTDA.
Rua Evaristo da Veiga, 142|4
(10279)

O Automovel Club Argentino e o desenvolvimento rodoviario argentino

O trabalho que realizam os governos das provincias federal da Argentina para o melhoramento das estradas receberá, brevemente, um grande apoio, a julgar pelos resultados obtidos pelo Automovel Club Argentino em suas ultimas reuniões realizadas com os importadores de automoveis e outros de egual importancia que facilitarão, quanto antes, uma solução pratica da questão.

Recentemente foi apresentada á commissão directora do Automovel Club Argentino um projecto pelo qual se "creava o Departamento de Estradas de Rodagem com uma secção technica composta de sete membros honorarios, tres sendo engenheiros socios do club, e uma commissão financeira composta de nove membros, seis delles importadores de automoveis, gazolina, pneumaticos e oleos. O Departamento de Estradas de Rodagem ficaria encarregado de tudo relacionado com os caminhos do paiz, sua signalização, reparação, e da organização de mappas e guias que viessem contribuir para o melhoramento das estrada se estabelecer um systema que permittisse as excursões pelo interior. Resolveu tambem dispôr de 50 por cento da renda proveniente das contribuições dos socios do interior e crear uma caixa especial para auxiliar esses serviços.

Os primeiros resultados dessas reuniões não podiam ser mais auspiciosos quasi todos os importadores de automoveis decidiram prestar o seu auxilio para tornar em realidade esta idéa e na reunião preliminar, realizada na séde do Automovel Club Argentino, ficou resolvida essa cooperação cujos resultados não se farão esperar muito. Nessa reunião ficou resolvido, que todas as casas importadoras entregassem ao Club dois pesos por cada carro importado cujo preço fosse inferior á tres mil pesos; tres pesos pelos carros de tres á cinco mil pesos; quatro pesos pelos carros de cinco mil e cinco pesos pelos de preço superior.

Adheriraram a esta iniciativa as principaes casas importadoras da Argentina, figurando entre outras a General Motors Co., Fiat, Studebaker, etc., cujo apoio permittirá a realização de um vasto programma em todo o paiz.

Esses trabalhos serão executados pelas commissões do Automovel Club Argentino installadas no interior da Argentina, as quaes executarão os seus trabalhos de commum accordo e, sempre que possivel, com o auxilio das municipalidades e, deste modo, os trabalhos serão concluidos com menor despesa para o club, que poderá contar com machinismos, etc., gratuitamente.

As contribuições serão cobradas pelas estatisticas da Alfandega e á proporção que as vendas forem se effectuando de tal maneira que será sempre possivel saber-se com quanto a caixa poderá contar para a acquisição de machinismos ou para enviar como auxilio as populações do interior.

Coincidirá esta campanha com outra que o Automovel Club Argentino está actualmente emprehendendo, mediante a qual ficará com o seu numero de socios augmentado, passando facilmente de oito mil e oitocentos para vinte mil.

Barata Hudson

Vende-se uma com carrousserie, pintura, etc., nova e o motor todo reformado e em perfeito estado.
Vendemos a prestações. Pequena entrada, longo prazo.
T. L. WRIGHT & CIA. LTDA.
Rua Evaristo da Veiga, 142|4
(10280)

A "Automobile Association" possue mais 300.000 socios

A maior sociedade de automobilismo do mundo tem a sua séde em Londres. E' a Automobile Association. No segundo semestre deste anno os novos socios começaram a receber numeros de inscripção já na casa dos trezentos mil, ao passo que na mesma época do anno passado o numero de socios *apenas* attingia á 250.000.

A Automobile Association é a associação de possuidores de automoveis e motocycletas mais antiga, pois começou a funccionar em 1905. Possue um serviço de assistencia aos seus associados que é modelar. Funcciona dia e noite, prestando auxilios, os seus enviados percorreram 27 milhões de kilometros.

DODGE

Vende-se uma barata desta marca, com cabeçote de 16 valvulas. Ver e tratar na rua Dois de Dezembro, 81.
(A 26624)

A estrada de rodagem Bello Horizonte-Rio

A estrada de rodagem Bello Horizonte-Rio, cuja construcção se está realizando activamente, vae ser a via tronco de todas as auto-vias de Minas, para ella convergindo rumo ao Rio, Juiz de Fóra e Bello Horizonte todas as demais estradas de rodagem.

Ainda agora, no mesmo tempo que se noticia o adiantamento das obras da grande auto-via, nos é dada a nova agradavel de que serão em breve auspiciosa realidade as estradas de Juiz de Fóra-Bicas, Mar de Hespanha-Aventureiro, Cataguazes-Tocantins-Pomba-Juiz de Fóra, Ubá-Turvo e Cataguazes-Miraby-Muriahé, todas ellas affluindo para Juiz de Fóra, onde entroncarão na União e Industria, incorporada á estrada Bello Horizonte-Rio.

AUTOMOVEIS

OLDSMOBILE, 4 cylindros com pneus novos.
Willys-Six-7 logares.
BUICK sete logares, typo Packard.
CADILLAC Limousine, carro de luxo.
DODGE, penultimo modelo e pneus novos.
PAIGE, 7 logares.
CLEVELAND, ultimo modelo, typo sport.
VOISIN Carro de força.
STUDEBAKER Light six, com relogio taxi redondo.
FORD Limousine de 4 portas.
ESSEX Double-Phaeton, typo balão.

Todos estes automoveis estão em bom estado de conservação e funccionamento.

Vendemos a prestações, pequena entrada e longo prazo.

T. L. WRIGHT & Cia Ltda.
142-Rua Evaristo da Veiga-144
(7037)

BARATA CHRYSLER

Vende-se uma completamente nova. Tratar na Garage Particular — Rua Barata Ribeiro numero 372.
(A 27119)

INSPECTORIA DE VEHICULOS

Estão chamados a comparecer dentro de 48 horas para responderem por infracções que lhes são attribuidas, os conductores ou proprietarios dos autos abaixo mencionados:

Infracções do dia 5:

Por desobediencia ao signal — Autos numeros: 48 — 831 — 1216 — 1426 — 1612 — 1820 — 2450 — 2958 — 3090 — 3340 — 3670 — 4306 — 4717 — 5066 — 5346 — 5661 — 5933 — 6316 — 6506 — 6548 — 6564 — 7420 — 7755 — 7774 — 7843 — 8665 — 8791 — 8990 — 9370 — 9587 — 9923 — 9924 — 9944 — 9945 — 10.194 — 10.331.

Por descarga livre — Autos numeros: 146 — 831 — 8519.

Por contra a mão — Autos numeros: 781 — 3105 — 3705 — 4313 — 5112 — 5627 — 5787 — 7240 — 8235 — 9569 — 9759 — 10.282 — 10.694 — 10.715.

Por circular para angariar passageiros — Autos numeros: 828 — 6362 — 9517.

Por não diminuir a marcha no cruzamento — Autos ns.: 7131 — 10.011.

Por meio fio e bonde — Autos ns.: 1466 — 3757 — 5121 — 5281 — 6505 — 8733 — 9118 — 9945.

Por fazer manobra no cruzamento — Auto numero: 1666.

Por excesso de velocidade — Autos numeros: 2045 — 2462 — 4834 — 7429 — 10.447 — 10.693.

Por parar no cruzamento — Auto numero 7867.

Por passar na parte asphaltada — Auto numero 7395.

Por entregar a direcção á pessoa sem habilitação — Auto n. 7721.

Por estacionar em logar não permittido — Autos numeros: 8254 — 16.537.

EXAME DE MOTORISTA

Aviso — Por motivo de força maior, o exame que devia realizar-se hontem, ás 12 1|2 horas, ficou transferido para hoje ás 8 1|2 horas.

Auto Studbacker

Vende-se perfeito, licenciado, estando na praça; informa-se: Rua Visconde de Itauna n. 17, loja, com o sr. Barbora.
(A 26743)

A "nacionalidade" dos dos automoveis pertencentes á turistas

Os automoveis e motocycletas pertencentes á turistas internacionaes são obrigados agora a levar em logar bem visivel uma letra indicando a sua nacionalidade.

A ultima convenção internacional designou as seguintes letras como devendo obrigatoria indicar as nacionalidades dos automoveis e motos:

Allemanha, D; Estados Unidos, US; Austria, A; Belgica, B; Brasil, BR; Inglaterra GB; Bulgaria, BG; China, RC; Colombia, CO; Cuba, C; Hollanda, DK; Egypto, ET; Hespanha, E; Esthonia, EW; Finlandia, SF; França, F; Guatemala, G; Grecia, GR; Hungria, H; Italia, I; Mexico, MEX; Noruega, N; Panamá, PA; Perú, PE; Polonia, RM; Suecia, S; Suissa, CH; Turquia, TR; União das Republicas Sovieticas SU.

AUTO-OMNIBUS 27 logares

Marca allemã, vendem-se por preço de occasião. Rua Ouvidor, 59, 2°.
(A 26375)

Um instrumento para verificar a ovalisação dos cy lindros

A gravura representa um ins-trumento muito util e pratico destinado a fornecer rapida mente os dados necesarios para o conhecimento das condições internas dos cylindros

UM PNEUMATICO DIFFERENTE

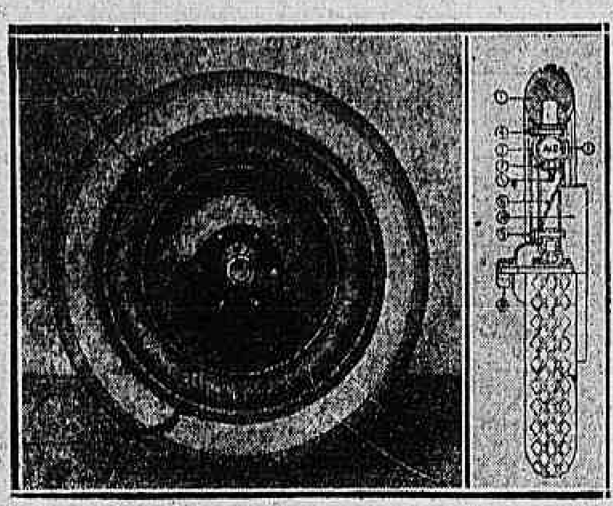

Este pneumatico differe dos outros existentes porque reune as vantagens dos que possuem e dos que não possuem camara de ar, sem apresentar as suas desvantagens. O pneumatico, 1, é massiço, tendo, porém, na parte interna, uma pequena camara de ar ligada a uma outra maior, 2, protegida por uma coberta metallica. Esta segunda camara de ar é que absorve os choques.

UNIÃO BENEFICENTE DOS CHAUFFEURS DO RIO DE JANEIRO

Reunião extraordinaria do conselho deliberativo

Para segunda-feira proxima, dia 11, ás 8 horas da noite, está convocada uma reunião extraordinaria (2ª convocação) dos membros do conselho deliberativo.

De S. Paulo ao Rio em 12 horas e 11 minutos

Do Automovel Club do Brasil recebemos hontem o seguinte communicado:

"Sairam ante-hontem de S. Paulo, ás 4 horas da madrugada, da praça Antonio Prado, os srs. Luiz de Barros, conductor do carro, Augusto Portugal, passageiro e João Migliari, mecanico, sendo a saida dada pelo "Correio Paulistano".

O carro depois de percorrer as cidades de Mogy das Cruzes, Jacarehy, São José dos Campos, Caçapava, Taubaté, Pindamonhangaba, Apparecida, Guará, Lorena, Cachoeira, Silveiras, Areias, Barreiro, Formoso, Bananal, Resgate, Barra Mansa, Volta Redonda, Pinheiro, Vargem Alegre, Barra do Pirahy, Ypiranga, Mendes, Rodeio, Paracamby, Lages, Santa Cruz e Cascadura, chegou finalmente á cidade do Rio de Janeiro, conforme verificação feita pelo Automovel Club do Brasil na sua séde á rua do Passeio n. 90, ás quatro horas e vinte e sete minutos da tarde.

Os excursionistas durante sua viagem de São Paulo ao Rio, pararam nas localidades de Guaratinguetá, Areas e Barra Mansa, conforme documentos, respectivamente cinco minutos, dois minutos e tres minutos, para abastecimento de gazolina, tendo tambem perdido seis minutos com a substituição de dois pneus que furaram.

Deduzindo-se do tempo bruto de doze horas e vinte e sete minutos as paradas acima mencionadas, obteremos o admiravel tempo de 12 horas e 11 minutos, o que representa um bello record, apezar de já o ser o tempo bruto.

Na chegada dos raidmen á séde do Automovel Club do Brasil, foram recebidos pelo seu primeiro thesoureiro dr. Luiz de Moraes Junior, que teve a satisfação de poder assignar o contrôle deste admiravel percurso feito em tão optimas condições."

Um autodromo em Montevidéo

O Automovel Club Uruguayo está se interessando junto ao Congresso Uruguayo para que este approve um projecto elaborado pelo club e que autoriza o governo a construir um autodromo em Montevidéo.

O custo do autodromo unicamente, sem archibancadas, etc., está calculado em 180.000 pesos ouro.

VELOCIDADE!

Na vertigem da vida intensa dos nossos dias, em que os negocios ou os affazeres nos absorvem o tempo, aproveitar o mais possivel as horas e os minutos constitue a preoccupação maxima de todos aquelles que sabem dar valor real ao tempo

E esse problema se soluciona com a maior facilidade, pois a "Voiturette" Chevrolet é um automovel rapido e veloz, resistente, economico e de inteira confiança — além de ser de preço muito reduzido e poder ser adquirido com a maior facilidade de pagamento

CHEVROLET

PRODUCTOS DA GENERAL MOTORS

Preços no Rio de Janeiro:

Turismo. . . . . 6:350$000
Voiturette. . . . 6:350$000
Sedan. . . . . . 8:500$000
Chassis caminhão 6:250$000

Agentes autorizados:
L. A. SALGADO & C.
Rua Chile, 21

Soc. An. Brasileira Estabelecimentos MESTRE E BLATGE'
Rua do Passeio, 48-54
Posto de serviço: Rua Sen. Vergueiro, 170-174

200 agentes autorisados em todo o Brasil

Procure o agente CHEVROLET mais proximo

SEM FREIOS O AUTO-CAMINHÃO DESLISOU A LADEIRA

Violento choque com um predio

Carregado de pedras o auto caminhão n. 2.251, da Companhia Santa Luzia, descia, hontem á tarde, a rua Bella Vista, no Engenho Novo.

Sem freios, tinha o vehiculo para retardar sua marcha apenas os parallelepipedos que iam sendo collocados deante das rodas pelos empregados da alludida empresa, Manoel Sant'Anna, Joaquim Pompeu e Eduardo Laurindo.

No trecho de maior declive um parallelepipedo resvalou e o vehiculo deslisou em marcha vertiginosa, indo chocar-se, violentamente, de encontro ao predio n. 125, da rua Bella Vista, causando grande panico entre os moradores.

A casa referida teve fendidas suas paredes, ficando muito damnificada; os moradores, sr. Olavo Souto Vilella e sua familia, tiveram um grande susto.

A policia do 19° districto, que teve conhecimento do facto, procurar capturar o motorista causador do desastre que poderia ter graves consequencias.

Academias & Escolas

O "caso" da Escola Polytechnica

Em sessão extraordinaria, conforme noticiámos, o Directorio Academico da Escola Polytechnica resolveu responder englobadamente aos quesitos formulados pelo professor Mario de Britto, sobre as condições de apparalhagem e hygiene dos gabinetes daquelle instituto de ensino superior, dirigindo-lhe o seguinte officio:

"Illmo. sr. dr. Mario de Britto. — O Directorio Academico da Escola Polytechnica da Universidade do Rio de Janeiro, forçado a se manifestar na questão das installações da Escola Polytechnica, questão de que se tinha afastado systematicamente, por sabel-a capaz de susceptibilizar melindres dada a situação do corpo docente, dividido em duas fortes correntes, vêm, attendendo á solicitação que lhe fizestes, declarar o seu ponto de vista, pedindo venia para não se limitar apenas á resposta dos quesitos formulados, mas para expôr do modo mais amplo possivel o que pensam os alumnos desta casa, sobre a questão que lhes é da maior importancia, sem as peias que aquelles quesitos lhes imporiam.

O Directorio Academico reconhece, por ser um facto que resalta á mais simples observação, que as actuaes installações da Escola Polytechnica apresentam defficiencias, quer no conforto que devia ser proporcionado aos alumnos, quer na hygiene. Essa deficiencia, não é, aliás, de estranhar, porquanto o edificio actual não tem soffrido as modificações que o desenvolvimento dos cursos exigiria. A Escola Polytechnica, quando ainda Escola Central, funccionava no Largo de S. Francisco, em edificio muito menor, mas que satisfazia as exigencias da época. Com o desdobramento de cadeiras que o aperfeiçoamento da technica impunha, bem como com o augmento do numero de alumnos, foi o edificio soffrendo modificações que o iam collocando em condições capazes de satisfazer as necessidades do momento. Actualmente, já o edificio incapaz de permittir conveniente ensino, porque as suas salas não comportam as aulas e os gabinetes das diversas cadeiras que, já desdobradas, continuam juntas nas installações. Assim se encontram, hoje, as cadeiras de Hydraulica e Portos de Mar, Mecanica Applicada e Machinas, Architectura e Construcção, afóra as cadeiras de sciencia pura, onde não ha inconvenientes, dada a circumstancia de não serem necessarios gabinetes para ensino pratico.

Além dessa defficiencia que resulta do apoucado espaço, não permittindo que cada cadeira disponha de sua sala e de seu gabinete especial, encontram-se algumas dependencias da Escola — as em que funccionam as aulas de Chimica — em condições de hygiene muito precarias.

Aliás, todas essas deficiencias que vimos de apontar são de ha muito notadas, tanto que já têm sido alvitrados processos varios de as demover, contidos em projectos de reforma das actuaes installações, apresentados no Senado Federal, pelo eminente director effectivo desta casa, o dr. Paulo de Frontin, e pela imprensa, por um dos membros de maior evidencia no corpo docente desta Escola, onde se têm distinguido pelo carinho que dedica a tudo que a ella diz respeito — o dr. Everardo Backheuser.

Já que o illustre professor, numa manifestação de zelo que muito o recommenda, teve o ensejo de levantar esta questão, procurando despertar a attenção do Conselho de Ensino Superior e Secundario, o Directorio Academico toma a liberdade de fazer-vos um appello para que, continuando nessa louvavel conducta, vos esforceis no sentido de se tornar realidade a remodelação projectada pelo dr. Frontin, com modificações, se necessarias, com a qual ficaria a nossa Escola dotada de mais espaço e de maior numero de salas, pela terminação do actual 2° andar que só está construido em muito pequena parte, porquanto parece ao Directorio que essa construcção está inteiramente dentro das possibilidades do estado financeiro do paiz, ou então, se a situação financeira permittir maiores gastos, para que se prolongue o actual edificio, levando-o até o theatro S. Pedro, pela desapropriação dos predios da rua Alexandre Herculano que poderia ser invadida pela nossa Escola, uma vez que deixaria de existir sua razão de ser.

Outra questão que poderia merecer a vossa attenção, já que, em boa hora, vos lembrastes de cuidar do assumpto, seria a construcção, nas proximidades da Escola, do Instituto de Chimica, feito nos moldes do Instituto Electro-Technico, onde as aulas de chimica poderiam ser ministradas nas melhores condições de conforto e hygiene, permittindo tambem a approximação do Instituto Electro-Technico, cujo defeito é estar um pouco afastado do edificio da Escola.

A maior deficiencia, no entanto, que apresenta actualmente a Escola Polytechnica reside na sua má apparelhagem. O mobiliario da Escola Polytechnica é deficiente em muitos pontos, porquanto ha salas onde o numero de bancos não corresponde ao numero de carteiras, sendo os alumnos forçados a assistir ás lições sentados sobre as proprias carteiras, impossibilitados de tomar suas notas; não ha na Escola uma sala com mesas proprias para desenho que é feito sobre carteiras em más condições de conservação. Os gabinetes da Escola não estão apparelhados de fórma a permittir uma efficiente aprendizagem pratica, porque as verbas que lhes são destinadas chegam a ser irrisorias e não permittem que os professores, por maiores esforços que despendam, acompanhem em seus gabinetes o progresso da materia que ensinam. Essas deficiencias provêm do abandono em que os poderes publicos têm deixado essa Escola.

O gabinete de Metallurgia tem como unica apparelhagem, além de varios frascos de reactivos chimicos, dois fornos de calcinação, uma balança de precisão grosseira e uma estufa, apezar da diligencia e dedicação rara com que o tem procurado desenvolver o professor da cadeira, dr. Ferdinando Laboriau, a quem até hoje não foi permittido fazer uma remodelação completa, já projectada e orçada na pequena quantia de [illegible]:000$000.

O gabinete de Electro-Technica dispõe de recursos para uma aprendizagem pratica razoavel, mas tem defeitos justamente em questões de detalhe, porquanto não tem fios, nem fita isolante, nem terminaes, apezar de pedidos insistentemente feitos.

O gabinete de construcção está relativamente apparelhado na parte de machinaria, tanto que nelle vêm praticar alumnos da Escola Nacional de Bellas Artes, sendo, mesmo, um dos gabinetes do Rio de Janeiro cujos ensaios são mais acatados, mas se resente de defeitos em detalhes, porque está desprovido de corpos de prova, etc.

Dos gabinetes de Chimica não falaremos, porquanto ninguem melhor do que vós poderá ajuizar de suas necessidades e de seus defeitos.

Situação mais premente é a do Observatorio Astronomico, porquanto, apezar de ter uma apparelhagem bem satisfatoria, está sem edificio onde possa ser installado, ficando todo o material exposto, num barracão, ás intemperies. O edificio que lhe é destinado, projectado e orçado em 400:000$, pelo saudoso professor dr. Francisco Bhering, ainda não foi construido.

Pensa o Directorio Academico ter respondido, no exposto até aqui, ás indagações com que o distinguistes. De tudo se conclue que a Escola Polytechnica luta, no momento, com difficuldades decorrentes da má apparelhagem de que está dotada. Essa má apparelhagem, bem como a má conservação do pouco material de ensino de que dispõe a Escola, são consequencias de deficiencia quasi absoluta de verbas. Appella o Directorio Academico para o illustre mestre, tornado, por sua attitude, paladino da idéa de fazer da Escola Polytechnica um instituto condigno de seu papel saliente no ensino da engenharia no Brasil, para que diligencie, dentro da Congregação, no Conselho de Ensino Superior e Secundario e junto aos poderes publicos, para que voltem suas vistas para esta casa e lhe dêm as verbas necessarias, principalmente, para a apparelhagem conveniente de seus laboratorios e gabinetes, cuja deficiencia mais nociva ao ensino que as deficiencias do edificio.

Se o illustre mestre quizer levar mais longe ainda a sua benefica influencia, muito se recommendará á admiração e á gratidão de todos os que nesta casa labutam, propugnando para que este velho e tradicional edificio, unico na Universidade localizado de maneira invejavel no centro urbano, distando egualmente de todos os pontos e permittindo que aquelles a quem a fortuna não sorri de modo a lhes facultar uma dedicação integral ao estudo, possam, dada a facilidade existente, aproveitar um intervallo para almoço ou uma hora de lazer, para correr a escola e assistir sua aula, seja remodelado e posto de accôrdo com as necessidades actuaes.

Se os poderes publicos attenderem á vossa intervenção, que estamos promptos a cooperar, e se todos os professores, muito especialmente, se quizerem dedicar de um modo completo ás suas cadeiras, cuidando com carinho do ensino e dos gabinetes que lhes estão affectos, estamos certos de que o ensino nesta casa terá a efficiencia que tão bem desejaes.

Valemo-nos do ensejo para manifestar-vos a segurança de toda a nossa admiração e de todo o nosso respeito. — João Ponce de Arruda, presidente; Thomaz Pires Rebello, vice-presidente; Manoel da Silva Séllos, thesoureiro; José Diogo Brochado da Rocha, 1° secretario; Guilherme da Silveira Filho, 2° secretario; Manoel Pacheco de Carvalho, Luiz Ribeiro Soares, Cyro Carvalho Lustosa, Alvaro Amarantes, Luiz Machado Baeta Neves, Fernando Nascimento Silva, Eudoro Lemos de Oliveira, Eduardo Guidão da Cruz e Savio Antunes."

O 50° anniversario da Fundação da Escola de Minas

Os ex-alumnos da Escola de Minas que seguem para Ouro Preto com o fim de assistir ás festas commemorativas do meio centenario da fundação daquelle estabelecimento de ensino, seguirão amanhã, domingo, pelo nocturno que parte da estação D. Pedro II, ás 8 horas e 40 minutos da noite.

Os cartões de admissão para o referido trem estarão em poder do dr. Honorio Hermeto, director da Casa da Moeda, á rua General Caldwell n. 143, a partir das 2 horas de hoje.

A volta de Ouro Preto está fixada para o dia 13, á tarde.

Conferencias do professor Dessoir

A convite do director da E. N. de Bellas Artes, o professor Max Dessoir fará hoje, ás 3 horas da tarde, no salão nobre daquelle instituto artistico, uma conferencia sobre "O estado actual da esthetica".

A entrada é franca.

O "Dia do Preparatoriano"

A assembléa dos Preparatorianos, como divulgámos, teve de transferir a commemoração do dia dos pequenos estudantes, por motivo imprevisto.

Fixada agora, a festividade vae realizar-se nos proximos dias 11 e 12, com o seguinte programma:

Segunda-feira — Sessão literaria, ás 8 1|2 horas da noite, presidida pelo dr. Euclydes Roxo, no theatro João Caetano, antigo S. Pedro.

Falarão o dr. Ferreira da Rosa e o preparatoriano Oscar Messias Cardoso.

Terça-feira — Torneio sportivo-athletico, no Collegio Militar, ás 11 horas, entre varios estabelecimentos de ensino secundario, para conquista da "Taça Conde de Affonso Celso".

O torneio é dedicado pelo general Odoarto de Moraes, presidente de honra da assembléa dos Preparatorianos.

O Directorio Academico da Escola Polytechnica

O Directorio Academico da Escola Polytechnica, reunido em sessão extraordinaria, hontem, resolveu:

a) marcar para hoje, ás 1 1|2 horas da tarde, a inauguração solenne da nova sala onde funccionará a bibliotheca;

b) approvar a modificação dos estatutos, incluindo dois artigos, para collocal-o conforme com o Codigo Civil Brasileiro;

c) approvar as despezas de réis 496$600, feitas para o reconhecimento do Directorio como pessoa juridica e para a adaptação da nova sala;

d) approvar a resposta redigida pelos representantes designados, com as modificações sugeridas, aos quesitos formulados pelo dr. Mario de Britto;

e) approvar o acto do presidente, telegraphando ao sr. Haroldo Bezerra Cavalcanti, manifestando-lhe o pezar do Directorio pelo fallecimento do seu progenitor e inserir na acta um voto de pezar por tal facto;

f) inserir na acta dos trabalhos um voto de pezar pelo fallecimento do alumno Philonilo Pereira, telegraphando á familia e mandando rezar missa de setimo dia por sua alma.

Sociedade de Internos dos Hospitaes

Perante avultado numero de socios, realizou-se no dia 5, em sua séde, no Hospital Nacional de Alienados, uma sessão extraordinaria, para eleição da nova directoria. Após disputada votação saiu vencedora a seguinte chapa:

Presidente, João Sperandeo; vice-presidente, Oswaldo de Menezes Póvoa; 1° secretario, Wladimir Ilza; 2° secretario, Saul Carneiro; thesoureiro, Alcides Miranda; orador, Reginaldo Fernandes; presidente da commissão de medicina, Luiz Leite; presidente da commissão de cirurgia, Aluizio Campello; presidente da commissão de sciencias affins, Roque Melchiades; presidente da commissão de syndicancia, Areobaldo Lima.

Verificado este resultado, o presidente, doutorando Janduhy Carneiro, congratulou-se com os presentes e convidando-os para a posse que se verificará no dia 12, no salão nobre do Hospital Nacional de Alienados, encerrou a sessão.

Associação Brasileira de Educação

Inicia-se hoje, ás 8 1|2 da noite, no amphitheatro de physica da Escola Polytechnica, o curso do professor Dulcidio Pereira, sobre "O som e a luz".

Este curso é de frequencia livre para todas as pessoas interessadas e obedece ao seguinte programma, para hoje:

O som e a luz; historico da evolução da acustica; producção do som; movimentos vibratorios; escala dos movimentos vibratorios; os infra-sons; os ultra-sons; propagação do movimento vibratorio; sons e ruidos; o som na natureza; propagação do som; alcance das ondas sonoras; movimentos vibratorios simultaneos; batimentos; chammas monometricas e chammas sensiveis; limite de percepção dos sons.

O ESCANDALO DAS MANOBRAS ALLEMÃS

Foi acceita pelo presidente Hindenburg a demissão do general von Seeckt

Berlim, 8 (U. P.) — O presidente da Republica, marechal Hindenburg, acceitou a renuncia do general von Seeckt ao cargo de commandante do Reichswehr.

MAIS DONATIVOS PARA A FUNDAÇÃO AFFONSO PENNA

As guardas Nocturnas vão tambem concorrer com um dia de trabalho para a "Fundação Affonso Penna".

Neste sentido o inspector Reynaldo de Carvalho dirigiu ao chefe de policia este officio:

"Em 7 de outubro de 1926. — Exmo. sr. dr. chefe de policia. Tenho a honra de transmittir a v. ex. a deliberação tomada pelos commandantes das Guardas de Vigilantes Nocturnos, em reunião por mim convocada, de offerecerem um dia de seus vencimentos, bem como de todos os seus auxiliares e commandados, em beneficio da Fundação Affonso Penna, trazendo por essa forma o seu pequeno concurso á obra meritoria de v. ex.

Outrosim, peço a v. ex. a designação da pessoa a quem deverão ser entregues as respectivas importancias.

Aproveito a opportunidade para apresentar a v. ex. os protestos de meus respeitos. — Reynaldo Ribeiro de Carvalho, inspector geral.

Da senhorinha Nadyr Loureiro de Sá recebeu o dr. Carlos Costa um crucifixo, acompanhado desta carta:

"Exmo. sr. dr. Carlos Costa, m. d. chefe de policia do Districto Federal. — Respeitosas saudações. Em cumprimento á offerta que fiz a v. ex., por intermedio de meu pae e de seu illustre amigo, sr. dr. Candido Campos, director d'"A Noticia", de um crucifixo para a Fundação Affonso Penna, tenho o maior contentamento em enviar-vos a doce e meiga imagem do Senhor, pregado na cruz, para ser collocada numa de suas dependencias, na acariciadora esperança de encaminhar os desvalidos da sorte na posse da eterna bemaventurança e rogarem a Elle a sua infinita misericordia para v. ex., eminente iniciador desta grande cruzada de profunda belleza moral, que tanto agradou a N. S. Jesus Christo e serviu tão bem a nossa querida e formosa capital. Para a completa victoria do bem e do amor, espero que, por iniciativa de v. ex., seja convidado um prelado para celebrar o santo officio, todos os domingos e que não só seja dada a benção á doce imagem de Jesus, no dia da inauguração desta obra santa em prol dos que soffrem a verdadeira dor, como tambem, a Sagrada Eucharistia a todos os recolhidos que queiram receber as graças do Senhor.

Crendo que assim acontecerá, espero ser avisada com antecedencia do dia certo da augusta cerimonia para mandar, pela manhã, todas as flores do meu jardim e pedir, com fé e amor, ao nosso amavel Redemptor, as melhores felicidades para o eminente protector dos verdadeiros necessitados.

Prevaleço-me da opportunidade para apresentar-vos a segurança do meu apreço e elevada consideração com a melhor amizade da patricia admiradora e crenda. — Nadyr Loureiro de Sá. Rio de Janeiro, 7—X—1926. — Rua Itacurussá n. 102, Tijuca.

Na thesouraria da Fundação deram entrada mais os seguintes donativos:

Companhia Lloyd Brasileiro. . .	20:000$000
Conde Pereira Carneiro. . .	20:000$000
Conde Modesto Leal.	10:000$000
Arthur Rocha. . .	100$000
Cedrato de Vilhena. .	100$000
	50:200$000
Quantia já publicada.	125:510$000
Total.	175:710$000

O chefe de policia dirigiu um telegramma á directoria do Rotary Club, solicitando-lhe convidar em seu nome todos os rotarianos e familias, para visitarem segunda feira, 11 do corrente, ás 4 horas da tarde, o local do Asylo dos Mendigos da Fundação Affonso Penna, na antiga Caixa d'Agua do Estacio de Sá.

Foi preterido nas nomeações da Alfandega de Recife

Pelo ministro a Fazenda foi remettido á Inspectoria da Alfandega de Recife, para ser informado, o requerimento em que Oscar Braga de Oliveira Pantoja reclama contra a sua pretenção nas nomeações ali feitas para guardas da policia aduaneira

Correio Sportivo

FOOTBALL

CARIOCAS x MINEIROS — PAULISTAS x GAUCHOS

Mais um domingo de campeonato brasileiro com a apresentação de dois teams — Rio e Minas — que ainda não jogaram na presente temporada. Mineiros e cariocas vão disputar amanhã a segunda eliminatoria da zona do Centro.

Na zona do Sul — cuja séde é São Paulo — vae haver uma partida que promette ser sensacional, a de gaúchos com paulistas.

A delegação da Liga Mineira chegou ao Rio hontem pela manhã e ficou hospedada no Hotel de Londres, em Copacabana. Fazem parte da representação mineira as seguintes 23 pessoas: presidente, dr. Alfredo Furtado de Mendonça; secretario, Gabriel Pinto Aguiar; thesoureiro, Antonio Kneipp Rodrigues; commissão de sports: Nilo Zauli, Damaro Tunes, José Alves da Cunha, Henrique Den Dopper e os jogadores: Oswaldo Costa, Mario Baptista, dr. Antonio Hermeto, Francisco Couto, Joaquim Valentino, Eugenio Alves Ferreira, Ralpho Araujo, Ivo Corrêa Mello, José de Souza, Mario Castro, Cesario Brandi, Francisco Moraes, João Carvalho, José Pires do Couto, José Marques da Silva e Alfredo Moreira.

Os nossos hospedes foram gentilmente recebidos na Central por diversos sportsmen e jornalistas.

O team mineiro, salvo modificações pouco provaveis, é este: Oswaldo — Tonico, Puim — Ralpho, Mascote, Souza — Carvalho, Moraes, Vadinho, Mario, Canhoto.

Os cariocas vão jogar com os seguintes elementos: Amado — Helcio, Paulo — Nascimento, Floriano, Nesi — Paschoal, Oswaldo, Moacyr, Ladislão, Telê.

O representante da Liga Mineira, dr. Rufino Motta, teve a gentileza de convidar o "Correio da Manhã" para o chá que hoje offerece á imprensa carioca, na Sorveteria Alvear, ás 5 horas da tarde.

O juiz do jogo de amanhã, entre Mineiros e cariocas, será o sr. Nelson Guimarães, da Associação Fluminense.

O VASCO VAE ENFRENTAR O SCRATCH PARANAENSE

Ecôou do melhor modo possivel em nossos circulos sportivos, a noticia da realização do magnifico festival organizado pela União dos Escoteiros do Brasil, sob o patrocinio do dr. Affonso Penna Junior, ministro da Justiça e presidente dessa benemerita agremiação, para o proximo dia 12 (feriado), ao qual concorrerão quatro equipes das mais famosas no paiz.

A primeira prova do dia, será travada entre o quadro official da Amea e um club da 1ª divisão.

Provavelmente terá logar a apresentação das creanças que formarão na parada infantil do "Dia da Creança", que será celebrado nesse dia.

Seguirá depois o sensacional embate do meeting. O 1º quadro do C. R. Vasco da Gama, que tantas victorias tem alcançado aqui e em São Paulo, e que é o mais provavel campeão do anno, enfrentará o homogeneo conjunto representativo da Liga Paranaense, que ha dias enfrentou com galhardia, na capital paulista, o scratch riograndense, em disputa do Campeonato Brasileiro de Football, só não o vencendo por absoluta falta de chance.

Como já ha muito tempo que os cariocas não apreciam um bom encontro interestadual, é mais que justificada a anciedade dos nossos sportsmen, por esse jogo que será desdobrado no stadium do Fluminense.

Aos quadros vencedores, os drs. Affonso Penna Junior e Mozart Lago, offerecerão valiosos premios.

NOTAS DO FLAMENGO

A direcção de desportos terrestres pede o comparecimento dos seguintes jogadores, no campo da rua Paysandú, nos dias e horas designados:

Amanhã, domingo, ás 8 horas da manhã, para o jogo official do Torneio dos Terceiros teams, contra o Fluminense: Joãosinho, Martiniano, Ludovico, Van Erven, Nogueira, Pieper, Faccini, Iridio, Penha, Alfredo, Wilton, Tangê, Rochinha, Fortes, Maia, Kós, Florencio, Sebastião, Agenor.

Terça-feira, 12, ás 7.30 da manhã, contra o Lycée Français — Illydio, Sauer, Laurindo, Olavo, Rabaças, Antonio II, Freire, Congo, Nelson, Walter, Almeno. Reservas: os demais associados aspirantes-infantis.

Terça-feira, 12, ás 9 horas da manhã, contra a Escola Naval: França, Augusto, Carvalho, Alderico, Domingos I, Antonio I, Florencio, Sebastião, Agenor, João, Fernando. Reservas: os demais jogadores.

Animam-se os associados do campeão de mar e terra pelos preparativos que estão sendo feitos para a realização da festa dansante, correspondente ao mez actual.

Como sempre, a sua directoria terá occasião de verificar quanto são apreciadas as festas que realiza em seu magnifico rink, que no proximo dia 16, ficará repleto do que de mais fino existe em nossa primeira sociedade.

Além do smoking e branco a rigor, será permittido o traje escuro completo.

HASENCLEVER F. C. x CASA PRATT F. C.

No campo do Municipal F. C., sito á rua Jorge Rudge, 121, (Villa Isabel) realiza-se hoje ás 3 1/2 horas, o encontro entre as fortes esquadras do Hasenclever F. C. e Casa Pratt F. C.

O encontro promette ser renhido, dadas as condições de treno em que se acham os contendores.

O Casa Pratt F. C., que tão bella figura vem fazendo com os seus adversarios, fará tudo para que o seu pavilhão continue mais um vez invicto.

Os teams disputantes acham-se assim constituidos:

Casa Pratt F. C. — Nilton; Valverde e Magalhães; Motta, Duarte, Waldemiro; Sobral, Almeida, Antenor, Waldemar e Sera. Reserva: — Edmundo, Nestor, Guilherme e Armando.

Hasenclever F. C. — Manuel; Carlinhos e Hecter; Callado, Guilherme, Alvarinho; Almeida, Luiz, Bandeira, Romualdo e Monteiro. Reservas: — Arlindo, Couto, Mendonça e Pacheco.

BOMSUCCESSO F. C.

Amanhã, domingo, 10 do corrente, ás 9 horas, terá logar no campo do America, á rua Campos Salles um rigoroso treno com um team do America F. C., por isso o director sportivo pede o comparecimento dos seguintes amadores:

Ary; Alvarenga e Pamplona; Jorge, Eurico, Octavio; Affonso, Olavo, Pedro, Paraguay, Ernesto, Nico, Bida, Lucio e Rubem.

Lembra ainda a importancia deste ensaio por ter que disputar 40 minutos com o Mangueira F. C. no proximo dia 12 do corrente jogo que resolverá o Campeonato da 2ª Divisão.

O CAMPEONATO COLLEGIAL

Realizam-se hoje os seguintes jogos do campeonato collegial de football.

Gymnasio Anglo Brasileiro x Gymnasio Pio Americano — No campo do Club de Regatas do Flamengo, á rua Paysandú', sómente os segundos quadros, ás 3 horas.

Juiz e representante do club local.

Collegio Pedro II x Collegio Militar — No campo do Club de R. do Flamengo, á rua Paysandú', sómente os segundos quadros, ás 4 horas.

Juiz e representante do club local.

O TORNEIO DOS TERCEIROS TEAMS

S. Christovão x Botafogo — No campo do S. Christovão, com juizes do Carioca.

Vasco da Gama — Syrio Libanez — No campo do Syrio Libanez, com juizes do Flamengo.

Flamengo x Fluminense — No campo do Fluminense, com juizes do S. Christovão.

OS JOGOS DA LIGA

A Liga Metropolitana vae realizar amanhã os seguintes jogos do seu campeonato:

Campo Grande x Metropolitano — Primeiros quadros — Oscar de Souza; segundos quadros — Arthur Gomes Nascimento.

Modesto x Dramatico — Primeiros quadros — Boanerges da Silva; segundos quadros — Aulo da Silva Moreira.

OS JOGOS DA LIGA LEOPOLDINENSE

Na Liga Leopoldinense os jogos da amanhã são estes:

Guallemadas x Serrano — Juizes do Primavera F. C.; representante do A. C. Cordovil.

Z Seis x Gelisario Penna — Juizes do Sapopemba A. C.; representante do S. C. Gomes Serpa.

Mignon x Rupturita — Juizes do Barroso F. C.; representante do Rio F. Club.

Mangueira x Dublin — Juizes do Bomfim A. C.; representante do Cancella F. Club.

OS OUTROS JOGOS

Nos outros campeonatos da cidade os jogos de amanhã são estes:

Liga Graphica

Guanabara x Victoria.
Alcantara x Guerra Junqueiro.
Estrada de Ferro x Vascano.
America x Silva Manuel.

Liga Sportiva

Argentino x Brasileiro.
Liberty x Bettenfold.

Associação Suburbana

Série A

Floresta x Municipal.
Engenho do Matto x Internacional

Série B

Maria José x Esmeralda.
Collegio x Irajá.
Z. 6 T. C. x Belisario Penna.
Mignon x Rupturita.

Série Central

Mangueira x Dublin.

O CAMPEONATO INDIVIDUAL DE TENNIS

O campeonato individual de tennis da Associação Metropolitana tem marcado para hoje e amanhã os seguintes jogos:

Hoje, ás 3.30 da tarde, nos courts do Fluminense.

Duplas mixtes:

Mme. M. Rheingantz-Renato Rocha Miranda (Fluminense versus mme. Florence Teixeira-Eurico de Freitas (Fluminense).

Duplas para cavalheiros:

Oswaldo F. Paiva-Carlos A. Palhares (Tijuca) versus Eugenio Couto-Paulo Affonso Franco (Botafogo).

Domingo, ás 3 horas da tarde, nos courts do Fluminense F. C.

Duplas para cavalheiros:

Adolpho S. Rheingantz-Adhemar Faria (Fluminense) versus Renato Rocha Miranda-Alberto Lage (Fluminense).

Amanhã, 10, ás 9 horas da manhã, nos courts do Botafogo F. C.

Simples cavalheiros:

Carlos Lopes (America) versus Julio Furquim Werneck (Botafogo).

Terça-feira (feriado), 12 ás 9 horas da manhã, nos courts do Botafogo F. C.

Simples cavalheiros:

Adhemar Faria (Fluminense) versus Caros B. Palhares (Tijuca).

Quarta-feira 13, ás 8 horas da manhã, nos courts do Fluminense F. Club.

Simples cavalheiros:

José Couto (Botafogo) versus Alberto Lage (Fluminense).

AS DECISIVAS

A Associação Metropolitana marca para amanhã as seguintes decisivas:

Flamengo x Botafogo — 1º jogo de competição, no melhor de tres entre o club vencido na competição decisisiva para apuração do campeão e o vencedor da competição semi-final, para apuração do vice-campeão carioca.

Tijuca x Flamengo — 2º jogo da competição, no melhor de tres, entre os segundos collocados nas séries A e B, semifinal para apuração do segundo logar no torneio de 1926. — Quadros do Andarahy A. Club.

O CAMPEONATO ANNUAL DO TIJUCA TENNIS

O programma de amanhã no campeonato annual de tennis do Tijuca Tennis Club é este:

Simples cavalheiros:

7 1/2 horas.

Campo 1 A. Rocha x I. Louzada, jogo 1.

Campo 3 W. Tauile x A. Costa Junior, jogo 6.

Campo 5 O. Paiva x C. Palhares, jogo 7.

8 1/2 horas:

Campo 1, L. Aguiar x Jayme M. Pereira, 2.

Campo 3 J. Vellon x J. Queiroz, jogo 4.

Campo 5. O. Paiva x C. Palhares, jogo 7.

3 horas:

Campo 1, Ed. Farah x A. Galcão jogo 5.

Terça-feira dia 12

8 horas:

Jogo 8 — Campo n. 1

Vencedor jogo 7 x Adib Yuessef.

Jogo 9 — Campo n. 3.

Vencedor jogo 1 x vencedor jogo 2.

Jogo 10 — Campo n. 5.

Vencedor jogo 3 x vencedor jogo 4.

Jogo n. 11 — Campo n. 2.

Vencedor jogo 5 x vencedor jogo 6.

Duplas para cavalheiros:

Amanhã, 10.

10 horas:

Jogo 3 — Campo n. 3.

A. Rocha — J. M. Fernandes x A. M. Pereira — T. Rocha.

Jogo 4 — Campo n. 5.

O. Paiva — C. Palhares x W. Tauile — A. Russef.

11 horas:

Jogo 2 — Campo n. 2.

E. Andrade — I. Louzada x Costa Junior — J. Queiroz.

4 1/2 horas:

Jogo 2 — Campo n. 1.

O. Azevedo — J. Vellon x J. Pereira — A. Galeão.

Terça-feira, dia 12.

9 horas:

Jogo 5 — Campo n. 5.

Vencedor jogo 1 x vencedor jogo 2.

Jogo 6 — Campo n. 3.

Vencedor jogo 3 x vencedor jogo 4.

Duplas mixtas:

10 1/2 horas:

Jogo 1 — Campo n. 3.

Senhorita Léa Castro — Ed. Andrade.

Senhorita Hebe Carneiro — Oswaldo Paiva, jogo 2 — Campo n. 5.

Senhorita Guiomar Oliveira — Carlos Palhares.

Senhorita Costa Junior — Ignacio Louzada.

WATER-POLO

UM TREINO DOS ESTUDANTES DE ENGENHARIA

Realiza-se manhã ás 9 horas, no C. R. Guanabara, um treino entre os alumnos da Escola Polytechnica, concorrentes ao proximo campeonato academico.

A'quella hora e naquelle dia, devem comparecer ao local indicado os seguintes teams:

Team A — Rozalvo, Madeira, Altamiro, Lobão, Tinoco, Costa Leite, Jacobino.

Team B — Guidão, Sylvio, Soares, Ripper, Martins, Laviola e Raul Albuquerque.

Reservas — Todos os collegas que se acham em condição.

TENNIS

COMO VÃO SER DISPUTADAS AS PARTIDAS DO SUL AMERICANO

Buenos Aires, 8 (A. A.) — Foi o seguinte o resultado do sorteio para as ultimas partidas do Campeonato Sul Americano de Tennis: "singles" de amanhã — Assumpção (brasileiro) x Robson (argentino); Pernambuco (brasileiro) x Moréa (argentino).

"Doubles" de domingo — Pernambuco e Fretes, brasileiro, x Zamelzu e O'Barrio argentinos.

"Singles" de terça-feira — Pernambuco (brasileiro) x Robson (argentino); Assumpção (brasileiro) x Moréa (argentino).

Actuará como referee o sr. Victor Bonomi.

Ficou resolvida a observancia das seguintes regras nos casos de suspensão dos jogos: 1) — quando um jogo fôr suspenso e continuado no mesmo dia, manter-se-á, para o proseguimento da partida, o score registrado no momento da suspensão; e 2) — quando um jogo suspenso não fôr continuado no mesmo dia, annullar-se-á o score registrado no momento da suspensão começando-se a contagem de pontos.

PETÉCA

OS JOGOS DO NATAÇÃO

Realizam-se amanhã no campeonato de petéca do Natação e Regatas os jogos abaixo:

Duplas — Pedro Santos-Amilcar Osorio x Victorino Ramos Fernandes-Adhemar Lisboa.

Nelson Duprat-Manuel Almeida e Silva x Joaquim Santos Crespo-Francisco da Silva Lage.

Simples — Salvador Parras x Agostinho Sampaio Sá.

Belmiro Xavier x Floriano Sá.

Jonas Souza e Silva x Alvaro Campos Barreto.

Clemente Capeletti x Aurelio Perez Dominguez.

Antonio Laviola x Francisco Souza Valente.

Volley-ball

TORNEIO INTERNO DO CLUB INTERNACIONAL DE REGATAS

O capitão do team Flamengo pede o comparecimento dos jogadores abaixo na séde social, domingo, dia 10, ás 8 horas da manhã para enfrentarem o team do Vasco da Gama.

Mozart de Castro, Darcy Paiva, Carlos de Carvalho Eduardo Beça, Salvador Nunes, cap., e Antonio Sá Filho.

Reserva: Vicente Sepe.

REMO

CLUB DE REGATAS PIRAQUÊ

A directoria avisa aos associados, que por motivo de molestia do director sportivo do Atlantico Sport Club da Ilha do Governador fica por isso transferida para o dia 17 do corrente a festa que devia realizar-se amanhã domingo 10.

BOX

UMA MEDALHA A TOBIAS BIANNA

Tobias Bianna, irá amanhã, domingo, á matinée do Theatro Recreio ás 2 3/4 receber uma medalha de ouro. Na secção de theatro damos o programma pormenorizando todos os numeros que tomam parte nesta homenagem.

JOSE' SANTA x EPIPHANIO ISLA

Marcado para o dia 12, deve realizar-se em S. Paulo o match entre José Santa, o conhecido pugilista lusitano, tão conhecido no Rio e Epiphanio Isla o boxer platino vencedor de Paul Hams e autor de varios knock outs em sua terra natal.

Preliminarmente á grande luta que, parece será realizada no Circo Queirolo, serão disputadas as seguintes provas, de accordo com o estabelecido pela sociedade Nacional de Box Limitada:

Attilio Bianchi x Joel Santos amadores, pennas, luvas de 6 onças, 5 rounds.

Armandinho x Vicente Marques (carioca) 6 rounds.

Furriel x Valentino meios medios, 8 rounds.

Bellini x Fritz Dubois, 8 rounds.

TURF

A CORRIDA DE AMANHÃ, NO DERBY-CLUB

Pela trigesima segunda vez será realizado amanhã, no hippodromo do Itamaraty, o grande premio Extra, de 15:000$000 e em 1.800 metros, instituido em 1886, sendo, pois, um dos classicos mais antigos do turf do paiz. Sua distancia tem variado de 1.600 a 1.800 metros, cabendo nesta o record de tempo a Othelo, ganhador de 1918, que a percorreu em 114 segundos. Os restantes vencedores nessa distancia registraram os seguintes tempos.

1919 — Maroim — 115 segundos.
1923 — Ronden — 116 segundos.
1924 — Fluminense — 120 segundos.
1925 — Tanguary — 119 segundos.

Em 1600 metros, o grande Extra foi corrido oito vezes, tendo os respectivos ganhadores marcado os tempos seguintes:

1886 — Phenicia — 113 segundos.
1887 — Phenix — 107 segundos.
1889 — René — 103 1/2 segundos.
1890 — Porte Bonheur — 105 segundos.
1902 — Juracy — 107 segundos.
1920 — Lampeira — 101 segundos.
1921 — Kit Fox — 101 segundos.
1922 — Nemo — 102 3/5 segundos.

Finalmente em 1.750 metros a carreira que nos occupa foi realizada dezoito vezes. Os tempos registrados ahi pelos dez ganhadores mais recentes foram:

1908 — Palmyra — 115 segundos.
1909 — Homero — 115 segundos.
1910 — Tilda — 115 segundos.
1911 — Fauna — 116 segundos.
1912 — Pirajú — 116 segundos.
1913 — Invejado — 115 2/5 segundos.
1914 — Argentino — 116 2/5 segundos.
1915 — Energica — 117 1/5 segundos.
1916 — Dardanellos — 118 segundos.
1917 — Aldgate — 116 segundos.

Os melhores tempos, porém, nessa distancia pertencem a ganhadores mais antigos: em 1891, um cavallo francez da Coudelaria Hannoveriana, Liteur, cobriu-a em 112 1/5 segundos, e no anno seguinte a egua Tarantella, franceza tambem e pertencente á Coudelaria Paulista, registrou 114 segundos.

Este anno tomarão parte no antigo classico Rafale, Riga, Cadum, Serrote e Audaz, estando feito favorito o terceiro, que parece ter attingido o apogeu da fórma. Em outro logar publicamos hoje o programma dessa corrida, constituido de nova carreiras.

A PARTIDA DA DELEGAÇÃO DO JOCKEY-CLUB PARA BUENOS AIRES

O Jockey-Club de Buenos Aires, num gesto captivante de gentileza, convidou o Jockey-Club do Rio de Janeiro para estar em Palermo por occasião do grande premio Nacional, que ali será disputado a 17 do corrente.

A directoria do Jockey-Club, querendo corresponder á amabilidade do convite, designou para represental-a o dr. Linneu de Paula Machado, presidente da instituição, que segue acompanhado de sua senhora, e os drs. Raymundo de Castro Maya e Herbert Moses.

A delegação deve partir no dia 13, pelo "Conte Verde" estando de regresso pelo "Lutetia", aqui esperado no dia 22.

Essa viagem, ainda que tão breve, é um attestado do muito que a directoria do Jockey-Club se sentiu captiva da gentileza de seus collegas de Buenos Aires, porquanto os delegados brasileiros, com as suas actividades presas ao Rio de Janeiro, querendo corresponder áquelle gesto amavel, não hesitaram em se ausentar do Brasil por nove dias, concorrendo assim, de qualquer sorte, para um maior brilho da nossa approximação com a sociedade portenha.

AS INSCRIPÇÕES DE HOJE NO JOCKEY-CLUB

Por terem soffrido alterações, abaixo reproduzimos os tres premios constantes do projecto de inscripções para a reunião de sabbado proximo, que foi hontem publicado:

Premio Fido — 1.300 metros — 3:000$000 — Para os seguintes animaes estrangeiros sem victoria: Springen, Thorndale, Trunfo, Humaytá, Centauro, Mocetão, Aventureiro, Aguidaban, Miarka, Milagroso, Delightful, Patotero, Troyano, Atlantico, Tijuca, Shimmy, Jeunesse, Irlanda, Chúña, Krug e Assumcion — Pesos: 3 annos 54 kilos e 4 annos e mais 56, tendo as eguas dois kilos de vantagem — Descarga de um kilo, até o maximo de seis kilos, para cada carreira commum perdida no Jockey-Club.

Premio Solino — 1.500 metros — 3:000$000 — Para os seguintes animaes: Monotombo 56 kilos, Maharadjah 55, Matrero 55, Magazin 55, Manteau 55, Argentino 54, Asmodea 54, Molecula 54, Mala Real 54, Fido 53, Solino 53, Mac 53, Bey 53, Zenith 53, Menuza 53, Titiana 53, Manguinhos 52, Molecote 52, Batteur d'Or 51, Milford 51, Marinheiro 51, Trampolin 50, Poesia 50, Monna Vanna 50, Centauro 50, Gardenia 49 e Aventureiro 48.

Premio Percy — 1.600 metros — 3:500$000 — Para os seguintes animaes: Mouro 56 kilos, Cambronette 55, Moscou 54, Ramalero 54, Peccador 53, Milonguero 53, Percy 53, Sultana 53, Sincera 51, La Garçonne 51, Luquillas 51, Menino 51, Dinazarda 50, Mostrador 50, Patricio 50, Carovy 49, Confiance 49, Dennigton 49, Rataplan 49, Caravana 48, Querol 47 e Maharadjah 47.

VARIAS NOTICIAS

De accordo com os projectos que publicamos hontem, serão encerradas hoje, ás 5 1/2 da tarde, na secretaria do Jockey-Club, as inscripções, para as corridas que essa sociedade realizará sabbado e domingo, 16 e 17 do corrente. Do programma da ultima dessas reuniões constará o classico Major Suckow, em 2.200 metros e de 10:000$000 ao vencedor, para nacionaes sem victoria no paiz em prova de premio de 10:000$000 ou de maior quantia. Entre outros, estão inscriptos Baroneza, Danubio, Consul, Cid, Granito, Coringa, Valete, Verona, Serio, Ancora, Carmela e Quietação.

—:— Estão feitos favoritos para a corrida de amanhã: no premio Nacional, Fantasia e Hetaira a 30/10; no premio Seis de Março, Cuco e Plymouth a 25/10; no premio Velocidade, Maharajah, Solino e Titiana a 25/10; no premio Brasil, Baroneza a 22/10; no premio Supplementar, Leblon a 14/10 e Luquillas a 22/10; no premio Itamaraty, Dennington a 16/10; no grande premio Extra, Cadum a 17/10 e Riga a 22/10; no premio Dr. Frontin, Fiddler a 20/10 e Patusco a 25/10; no premio Internacional, Aguapehy a 18/10 e Percy e Sincera a 22/10.

—:— Ao que parece, attendendo a que agora os dias são maiores, as corridas que o Jockey-Club leva a effeito aos sabbados passarão a ser iniciadas ás 3,15, em vez de 2,45 sendo de meia hora o intervallo dos pareos.

—:— Acaba de ser adquirido para o nosso turf o cavallo Fincapé, que aqui defenderá as côres de um novo turfman. Trata-se de um cavallo mestiço, filho, entretanto, de um garanhão notavel, Hall Cross, ganhador de varios premios communs no hippodromo de Porto Alegre. Fincapé deverá estar no Rio de Janeiro dentro de poucos dias.

—:— A egua Coragem, que acaba de ser comprada para o turf bahiano, para onde já se encontra em viagem, fez a sua estréa nas nossas pistas este anno, havendo tomado parte em doze carreiras, das quaes ganhou tres. A filha de Aymoré e Espinaca collocou-se em segundo e terceiro logar algumas vezes elevando-se o seu activo em premios a 12:820$000.

—:— O jockey Julio Escobar, que daqui partiu ha dias para Porto Alegre, já deve ter chegado á capital riograndense. O referido profissional argentino, que era um dos pesos leves mais habeis das nossas pistas, inicia sua profissão no hippodromo daquella cidade em excellente occasião, pois tres dos jockeys de mais destaque dali cumprem no momento penalidades relativamente longas. Mariano Conceição e R. Vargas estão suspensos por dois e um mez, respectivamente. e L. Duncan tambem acaba de ser suspenso por um mez pela maneira irregular como se conduziu ao ganhar ultimamente o grande premio Derby-Club Fluminense com o cavallo Frade.

—:— Desde ha tempos na capital paulista, só agora apparecerá em publico pela primeira vez o jockey inglez Edward Dillon. Esse profissional fará a sua estréa na corrida de amanhã na Mooca, montando o cavallo Colorado. Na mesma corrida estreará tambem o jockey uruguayo Hector Protocia, ha dias chegado áquella cidade, montando a potranca Filigrana.

—:— A egua Barbneza, que reapparece amanhã como favorita da prova em que está inscripta e cujas condições são boas, ganhou quatro das varias carreiras que disputou esta temporada, antes de ser submettida a repouso, elevando-se o seu activo em premios a 13:000$000.

—:— Dos treze potros inscriptos na Taça dos Productos, que amanhã será disputada no hippodromo do Jockey-Club Paulistano, apenas serão apresentados tres: Rival, Karatan e Titta Ruffo, que serão montados por Andrés Molina, Armando Rosa e Daniel Lopez, respectivamente. O franco favorito é Karatan, mas se se póde tomar em consideração a sua ultima carreira através a descripção dos jornaes paulistas a victoria do filho de Biguá periga desta vez muito seriamente.

—:— Cocquidan, um dos mais discretos cavallos das nossas pistas, pelo numero de victorias, encabeça a lista dos ganhadores da actual temporada. O filho de Chut ganhou até agora oito carreiras, classificando-se segundo em cinco outras opportunidades, com 31:000$000 em premios. Em seguida vêm Tanguary, D. Quixote, Serio e Patusco, com seis carreiras ganhas cada um, sendo que o activo em premios do primeiro se eleva a 88:200$000.

—:— O cavallo Cuco, que em trabalho costuma correr muito ao contrario do que occorre em publico, foi submettido hontem a um exercicio forte na pista do Derby-Club. O filho de Ravengar, que será montado amanhã por C. Fernandez por haver J. Gomes embarcado para S. Paulo, percorreu a milha em pouco mais de 106 segundos por fóra dos bambús, terminando o galope muito firme.

A "LYRA MUNICIPAL"

PROSEGUIU HONTEM O SORTEIO DAS APOLICES

Proseguiu hontem, na sub-directoria de Contabilidade Municipal, o serviço de sorteio, — o segundo deste anno — das apolices do emprestimo de réis 9.100 contos de réis, denominadas, tambem, "tabella Lyra".

Os trabalhos tiveram inicio á 1 hora da tarde e foram presididos pelo senhor Geremario Dantas, director geral da Fazenda Municipal, tendo sido contemplados os seguintes numeros:

38232	23111	5089	34854	17506	2254
28979	31391	4788	39647	9710	28856
29754	10148	20638	15960	15988	5289
34409	12070	25917	24871	12483	41447
45191	32307	35010	33629	12419	18739
16431	10247	31267	10386	42851	32433
9755	16491	10302	2461	16070	7123
35868	20246	13047	24846	6050	37291
7539	24809	18862	4749	10131	22533
31737	39178	14264	11848	8848	14889
10192	19491	10223	33089	1609	41783
42025	1463	42670	18768	25504	19549
26438	34818	38390	35331	42348	10440
20875	23158	22126	25528	7821	2612
20547	42577	19322	29666	29058	28690
43724	6295	44416	23799	40058	4125
4960	17729	14343	4171	45193	32631
32631	14351	10055	26573	36837	1439
3305	43328	12457	21618	4426	35103
40972	10093	10468	25076	33749	34391
38189	38189	9408	23951	33814	16259
17923	23273	1139	36158	26346	29746
44468	41866	21328	3624	2159	16284
32020	5081	6801	36484	34391	3176
20375	32593	6453	21682	36177	21656
39826	3022	2557	9469	36409	8299
6122	5997	20696	3862	22355	42359
40062	11724	12250	36976	31070	44261
27765	28046	35368	40686	42448	37701
22350	17605	45244	6602	45426	40620
13239	43778	21458	7317	40461	9938
38157	8785	24506	25901	41455	24327
3330	30679	13091	40832	40892	21101
40114	908	3551	30399	5494	31760
32683	24632	41763	25280	37952	21
13451	40241	30696	800	26870	9359
19761	24049	44778	14289	23968	1648
32007	16696	30837	42403	18409	25850
7597	30829	12341	23188	2238	34917
8807	20492	227	34901	16668	349
10241	14720	25455	33594	24674	23356
27589	17816	33961	19397	32107	3197
24758	23901	34609	10643	4802	24906
43366	30190	33554	15612	43511	25245
43705	14391	23745	572	39086	38294
45227	20230	22853	2105	13922	33066
40630	2887	9319	21575	35884	1990
39922	42016	17633	22937	26792	13186
6004	3518	6583	1287	10947	6691
33825	4744	39228	17344	8052	13787
23329	16056	36701	23987	23030	15890
42485	7153	7511	39786	37089	9228
1521	6005	39767	29674	32457	3552
23061	29610	24559	29913	23129	4955
22734	4073	22600	21330	44831	36583
14455	40294	14331	7167	32034	11566
21014	871	40704	7733	40761	545
8171	41506	500	28563	21340	27525
42112	13684	28956	20886	33931	7343
2638	39666	17244	18894	41678	45103
10923	14739	12304	22670	33007	43372
7785	42955	22654	20105	28519	24400
27334	33951	27099	13231	3769	27594
1751	19833	2512	32496	30396	6762
21080	19991	24897	26995	24895	24617
41761	45230	22922	42287	18552	37600
22748	5720	15412	11557	11431	28798
28586	40642	12055	8871	3792	38608
41620	9084	12826	6338	8687	24832
12309	35598	2507	8639	43263	11223
[illegible]	[illegible]	10718	43531	1777	36662
2388	1821	26908	34699	41120	13523
44371	8216	18898	39778	2186	40949
2993	17361	17482	38028	3048	9703
5023	39654	38355	36778	36194	24556
44162	12499	35643	39609	33874	39609
44484	24640	8805	23819	2400	2471
84508	41987	41649	20705	13273	13267
7786	24395	37711	2091	10388	41047
7840	3247	18111	31809	37071	33436
38906	36426	6680	4022	20477	29151
38572	35980	35778	6640	5272	14916
13826	14681	17757	43428	6258	10705
23882	36096	36719			

Foi negada isenção de direitos

O ministro da Fazenda declarou ao presidente do Estado do Rio Grande do Sul que não póde ser concedida isenção de direitos para 300 latas de tinta em massa, destinada a pintura das obras de intallações do porto do Rio Grande, por isso que o material em questão tem similar na industria nacional.

UM TRABALHO DE PACIENCIA E DE ARTE

Com a attenção que merece, examinamos, hontem, um album de trabalho de dactylographia, ou melhor de dactylogravura, feito com paciencia e arte pelo sr. Waldemar Martinho de Lima.

O album encerra varias provas de letras, torres, pyramides, cruzes, balões e outras figuras, com tal perfeição que se chega a admirar que tudo isso tivesse sido obtido por uma machina de escrever.

O paciente esforço do autor deve ser um aperfeiçoamento na arte, que estavamos longe de suppor que existisse.

O sr Waldemar Lima reside em Bello Horizonte onde professa linguas, ha de ser o mais habil dactylographo não só de Minas como do paiz.

O FESTIVAL DE DOMINGO NO JARDIM ZOOLOGICO

O festival a realizar-se amanhã domingo, de 1 ás 6 horas da tarde, no Jardim Zoologico, em homenagem ás sociedades sportivas, obedecerá ao seguinte programma: — de 1 ás 3 horas, corrida pedestres, ás 3 horas, match de pelota, sendo disputado um partido de 30 pontos; ás 3 1/2 horas, espectaculo theatral com a opereta em um acto "Ali á preta", representada por creanças da Escola Dramatica Silva Jardim e acto variado por amadores; ás 4 horas, match de foot-ball, para disputa de valiosa "taça", entre os clubs São Christovão Suburbana F. C. e Monte Alegre A. C.

Será uma bella festa com promissora concorrencia.

Operarios da Casa da Moeda no Ministerio da Fazenda

Esteve hontem, á tarde, no Ministerio da Fazenda uma commissão de operarios da Casa da Moeda, que foi pedir ao sr. Annibal Freire providencias sobre a concessão de gratificação addicional ao pessoal operario.

As empresas jornalisticas officiaes estão sujeitas ao registro

Em aviso dirigido ao governador do Estado de Alagoas, o ministro da Fazenda declarou que as empresas jornalisticas officiaes dos Estados estão sujeitas ao registro, o qual deve ser feito conforme preceitua a circular n. 28 de 21 de maio ultimo.

CASA NERO

Grande Venda Especial

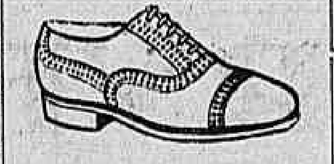

Modelo CHARLESTON, em chrômo francez, artigo garantido, preto, amarello, marron ou verniz — de 34 a 44,

38$000

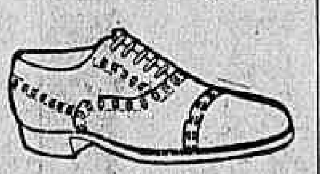

Modelo REGINALD, em chrômo preto ou marron vermelho e verniz — de 36 a 44.

32$ e 35$

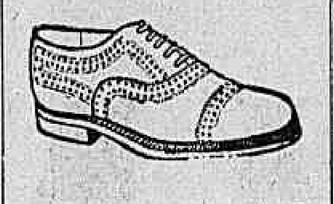

Estylo IMPERMEAVEL, em chrômo preto ou marron, com entre-sola de borracha — de 36 a 44,

42$000

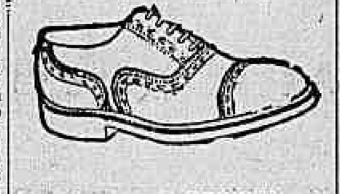

Modelo GENE TUNNEY, de nossa creação. Sapato em chrômo preto ou marron, salto prateleira, com entre-sola de borracha e reveron — de 36 a 44,

48$000

ESTAMOS FORÇANDO A BAIXA

69, São José, 69

Pelo Correio mais 2$000.

Guarda Civil

Ordens diversas sobre varios serviços

Estão de dia, hoje, a séde central, o fiscal Faria de Siqueira e o ajudante Laurindo.

Despacho exarado pelo Inspector: "Indeferido, á vista da informação do fiscal Director da Escola" — na petição em que o guarda de reserva, 1.214, procura eximir-se á falta que motivou o correctivo que lhe foi imposto em a "Ordem de Serviço n. 114", de 30 do mez p. findo.

— Os fiscaes seccionaes façam apresentar na Séde Central no dia 12 do corrente, ás 11 horas da manhã, 10 guardas de suas secções e no dia 10, 2 guardas de cada uma.

A's mesmas horas: do dia 12, os fiscaes Veiga e Guimarães, e do dia 10, o fiscal Venancio.

Os guardas pedidos devem ser retirados dos 2º e 3º QUARTOS, salvo impossibilidade material de o fazerem.

— Foram transferidos os seguintes guardas: da 14ª para a 5ª secção o de 2ª classe 358, da Séde Central para a 6ª secção o de classe 53, da 6ª para a 1ª secção o de 1ª classe 118, da 14ª para a 17ª secção o de 3ª classe 1.010, da 7ª para a 14ª secção o de 1ª classe 352, da 7ª secção para a Séde Central o de 2ª classe 404, da 1ª secção para o "Destino Especial" o de 2ª classe 714, da Séde Central para a 14ª secção o de 3ª classe 930, da 14ª para o 30ª secção o de 2ª classe 733 e vice-versa o de igual classe 587, da 7ª para a 3ª secção o de 1ª classe 167, da 3ª para a 7ª secção os de 2ª classe 648 e de 3ª 1.175, e da 7ª para a 3ª secção o de 2ª classe 373.

— Apresentaram-se hontem, promptos para o serviço: das férias, os guardas de 2ª classe 197, 313 e de 3ª classe 1.022, e, de doente em residencia, o de 2ª classe 726.

— Terminaram hontem: as férias, o guarda de 2ª classe 650; a dispensa nos termos da "Ordem de Serviço n. 398", de 13 de Agosto do anno de 1924, o de 1ª classe 52.

— Passou a servir no Palacio Presidencial o guarda de 2ª classe 714.

— Foram considerados doentes em residencia os guardas de 2ª classe 373 e de reserva 1.238, visto estarem faltando ao serviço, sob allegação de molestia, desde 30 do mez p. findo, os quaes deverão requerer licença para tratamento de saúde dentro do prazo de 8 dias.

— Nos termos do artigo 56 do Regulamento em vigor, e a vista do parecer medico, (que diz apresentar o paciente vestigio de contusão na mão esquerda), foi dispensado do serviço, por dois dias, a contar de ante-hontem, o guarda de 3ª classe 1.159. O referido guarda communicou o fiscal da 14ª secção, contundiu-se quando auxiliava a prisão de um ebrio, no dia 6 do cadente na estação D. Pedro II.

— Por ter trabalhado na secção a que pertence de accôrdo com o disposto no art. 92 do Regulamento em vigor, perdeu a gratificação relativa ao dia de hontem, o guarda de 2ª classe 752.

— Foi dispensado do serviço com vencimentos, por 3 dias, a contar de hoje, afim de contrahir matrimonio, o guarda de 3ª classe 961, que deverá provar o allegado com certidão do acto.

— Entra hoje, no goso das férias do corrente anno, o guarda de 2ª classe 761.

— Devem comparecer hoje, ás 13 horas, nesta Sub-Inspectoria, os guardas ns. 534 e 804; e ás 11 horas, na Secretaria para registrarem guia de licença, os guardas ns. 509, 1.048 e, afim de receberem officio para depôr, os ditos ns. 96, 383, 532, 545, 859, 892 e 1.261, devendo o fiscal da Séde Central providenciar quanto ao de n. 96.

Um diplomata em visita ao prefeito

O prefeito recebeu hontem, em seu gabinete, a visita do dr. Vlastimil Kybal, ministro da Tchecoslovaquia.

Os julgados da 1ª Camara da Côrte de Appellação

Sob a presidencia do de desembargador Saraiva Junior, reuniu-se hontem, á 1ª Camara, comparecendo os desembargadores Nabuco de Abreu, Sá Pereira e Miranda Montenegro. Foram julgados os seguintes feitos:

Conflictos de jurisprudencia:

N. 56 — Relator, desembargador Montenegro; suscitante, Antonio Martins Ramos; suscitados, os juizes da 6ª e 4ª varas civeis. Julgou-se improcedente.

Appellações civeis:

N. 5.073 — Relator, desembargador Sá Pereira; appellantes: 1º, Domingos Antonio Vairo; 2º, d. Celeste Della Monica; appellados, os mesmos. Negou-se provimento á ambas as appellações.

N. 6.394 — Relator, desembargador Montenegro; appellantes: 1º, Fazenda Municipal; 2ºs, Seraphina Cassio Attilio Cassio; appellados, os mesmos. Deu-se provimento ao recurso da 1ª appellante e a de Attilio Cassio para, reformando em parte a sentença, reduzir a condemnação a 4:600$, tendo á ella direito o dito Attilio Cassio.

N. 7.667 — Relator, desembargador Montenegro; 1º appellante, Edgard Pinto Lima; 2º appellante, d. Florencia Christovão dos Santos Barreto; appellados, os mesmos. Negou-se provimento a ambos os recursos.

N. 7.849 — Relator, desembargador Nabuco de Abreu; appellantes, 1º, Sára Gonçalves Mesquita; 2º, tenente Bartholomeu José Moreira; appellados, os mesmos. Deu-se provimento á appellação do 2º appellante para julgar procedente a acção, sendo expedido o mandado de despejo, e prejudicado o recurso do 1º appelante.

N. 7.939 — Relator, desembargador, Nabuco de Abreu; appellante, Companhia Brasileira de Immoveis e Construcções; appellado, Stenio Machado. Deu-se provimento para julgar procedente a acção.

N. 7.283 — (Desistencia). Relator, desembargador, Nabuco de Abreu; appelante, Daniel Duran; appellado, José Ferreira da Costa. Foi homologada a desistencia.

N. 7.400 — (Desistencia). Relator, desembargador Nabuco de Abreu; appelante, Laurindo de Azevedo Mesquita; appellados, dr. Paulino José Soares de Souza e outros. Foi homologada por sentença a desistencia.

N. 7.978 — Relator, desembargador Montenegro; appellantes, Antonio Dias Ferreira e d. Rosa da Silva Guimarães; appellado, Leal Cardoso do Valle. Negou-se provimento.

N. 8.161 — Relator, desembargador Montenegro; appellante, o Juizo da 2ª Vara Civel; appellados, Manoel Pereira Mendes e sua mulher. Negou-se provimento.

Embargos de declaração:

N. 7.305 — Relator, desembargador Sá Pereira; (accidente no trabalho); embargante, Companhia Marcenaria Auler; embargado, Maximiano de Souza. Foram julgados improcedentes os embargos.

Em mesa:

Appellações civeis — Ns.: 7.902, 7.728, 7.863, 1.899 e 8.181.

Com dia:

Appellações civeis — Ns.: 4.975, 5.597, 6.438, 8.154 e 8.196.

Accórdãos publicados:

Appellações civeis — Ns.: 5.051, 5.507, 6.394, 6.879, 7.390, 7.405, 7.453, 7.667, 7.694, 7.935, 7.725, 7.025 e 8.092.

Conflictos de jurisdicção:

Ns.: 53 e 57.

Embargos de nullidade:

Ns.: 4.360, 5.472, 5.722, 6.584, 6.621, 7.345 e 7.507.

"Folha da Manhã" e "Folha da Noite"

Diarios independentes, de grande circulação, na capital e no interior de S. Paulo.

Para assignaturas e publicações, dirigir-se á succursal, largo da Carioca n. 13, primeiro andar, das 2 ás 5 horas da tarde.

(6773)

NOTAS RELIGIOSAS

IRMANDADE DE S. JOÃO BAPTISTA E NOSSA SENHORA DO ALLIVIO — De accordo com a determinação de s. ex. revma. d. Sebastião do Leme, arcebispo coadjuctor desta Archidiocese, a parochia de santo André da Ponta do Cajú com séde provisoria na egreja daquella irmandade, irá fazer no domingo 17 do corrente mez na matriz de Sant'Anna, solenne "Hora Santa".

Attendendo ao honroso convite que a mesma Irmandade recebeu do vigario revdmo. padre Hilario Garcia Bango O. M., essa Irmandade comparecerá ao referido acto, devidamente revestida de suas insignias.

São pois convidados os irmãos e irmãs em geral á comparecer naquelle dia ás 2 horas da tarde, devendo todos os que desejarem participar desse acontecimento, a procurarem os respectivos cartões que darão passagem nos bondes especiaes, com o irmão director do culto, sr. Arthur Carneiro da Silva.

A BALA ATTINGIU-LHE A REGIÃO INFRA CLAVICULAR

O guarda nocturno n. 17, de serviço, pela madrugada de hontem, na rua Camerino, esquina de Senador Pompeu, ouvia a denotação de um tiro de revolver e acudindo ao local encontrou, bem na esquina das referidas ruas, gravemente ferido a bala um homem. Deu o alarme o policial, acudindo logo as autoridades do 2º districto que tomaram, desde logo, as providencias que o caso exigia.

Era o ferido Antonio Joaquim Coelho, de 25 annos, portuguez, solteiro e residente á rua Senador Pompeu n. 49 e que apresentava um ferimento por bala na região infra-clavicular.

Chamada a Assistencia esta o soccorreu, deixando-o em tratamento no Hospital de Prompto Soccorro.

Soube a policia, nas investigações a que procedeu para o esclarecimento do facto, que ha tempos Joaquim Coelho tivera forte discussão com um seu visinho de nome José Lucas, residente no n. 51 da mesma rua e que, aquella hora da manhã o esperava de tocaia, desfechando-lhe o tiro que o feriu gravemente.

Lucas desappareceu, andando agentes da 4ª auxiliar no seu encalço.

No inquerito que foi aberto na delegacia do 2º districto para apurar convenientemente o facto depuzeram, como testemunhas, os srs. Arlindo Soares, Mario Alves e G. Pereira Torres, este companheiro da victima.

CENTRAL DO BRASIL

— A estação D. Pedro II, forneceu hontem, por conta dos diversos ministerios e outras repartições publicas, 92 passagens, no valor de...... 1:623$000.

— O dr. Carvalho Araujo, despachou hontem, os requerimentos seguintes, que foram enviados á Secretaria:

— João Baptista de Abreu Madeira, Maria de Lourdes Carvalho Caster, pedindo licença — Concedo um mez, com 2/3 da diaria; Francisco Ferreira Campos, idem idem — Idem 10 dias, com 2/3 da diaria; Cia. de Seguros "Sagres", pedindo pagamento de indemnisação — Pague-se; Trajano de Medeiros & Cia., pedindo declaração de compromisso em processo de contas — Attender; os mesmos, pedindo certidão — Certifique-se; Johns-Manville do Brasil S.A., propondo fornecimento de materiaes — Não ha verba; Dalpacio Bondim, pedindo collocação; Francisco Costa, pedindo readmissão — Não ha vaga; Mario Bernardes, idem idem — Não convem; Fonseca & Cia., Mario Couto, pedindo indemnisação — Indeferido, de accordo com o parecer da 2ª divisão; Pedro de Souza Maia, pedindo readmissão; Cia. de Oleos e Productos Chimicos, pedindo relevação de pagamento de armazenagem — Compareçam á Secretaria; Onofre Leopoldino de Campos, pedindo entrega de uma mala contendo roupas — Compareça á Secretaria; Compareça á Secretaria os srs. Francisco Rodrigues Barcellos e Concessionarios da Linha Circular Suburbana de Tramways, Antonio Izidro Gonçalves, compareça á Secretaria para tratar de assumpto de seu interesse.

O Iodolino de Or h — Contém, de uma forma perfeita e assimilavel, todos os agentes medicinaes que vencem e curam a anemia. O tonico mais completo, depurativo anti-escrofuloso. Receitado diariamente pelos medicos mais eminentes, que attestam o seu alto valor therapeutico nas doenças seguintes:

ANEMIA DE DIVERSOS TYPOS — ESCROFULAS — RACHITISMO — PALLIDEZ — FLORES BRANCAS — TUBERCULOSE CHRONICA — FALTA DE APPETITE — MAGREZA — FALTA DE ENERGIA — CANSAÇO CEREBRAL

L. Queiroz—S. P. Chim.—Rio-S. Paulo

CONSTITUIÇÃO DA FAMILIA

O casamento não visa a conservação da especie — até porque isto se póde dar fóra do casamento — mas o aperfeiçoamento necessario dos conjuges. O divorcio — A viuvez eterna

A conferencia de amanhã, ao meio dia, no Templo da Humanidade, á rua Benjamin Constant 74, publica, como de costume, será dedicada á terminação do golpe de vista geral sobre o regimen privado instituido pelo Positivismo, mediante a apreciação do modo e das condições de ser constituida a no desenvolvimento dos seguintes pontos: A regeneração positiva da vida domestica consiste essencialmente na constituição altruista do casamento humano. — Baseado na grande noção da existencia natural dos instinctos de sociabilidade, o casamento é concebido d'ora avante como destinado sobretudo ao aperfeiçoamento dos dois sexos, abstrahindo de toda sensualidade. — No casamento, o unico destino da sensualidade é produzir ou entreter, sobretudo no homem, os impulsos adequados a desenvolver a ternura. — Mas a principal efficacia do casamento desenvolve-se melhor quando a ternura póde surgir sem essa excitação grosseira. — Esse será o caso das uniões castas consagradas pelo Positivismo quanto aos casaes incapazes de concorrerem dignamente para a procreação. — Tal destino do casamento indica logo que este deve ser unico e indissoluvel. — Na applicação, as regras moraes admittem excepções; exemplo tirado do Sto. Agostinho. — Assim, pois, ha um caso em que, por excepção, é admissivel e é admittido o divórcio. — Nas demais pertubações poderá haver separação dos corpos, mas não novo casamento. — A lei da viuvez eterna. — Condições materiaes da existencia domestica: toda mulher deve ser preservada do trabalho exterior. — O homem deve sustentar a mulher. — Renuncia voluntaria, não legal, das mulheres a toda herança; suppressão dos dotes; liberdade de testar e adoptar.

O que hontem julgou a 5ª Camara da Côrte de Appellação

Sob a presidencia do desembargador Elviro Carrilho, reuniu-se hontem extraordinariamente, a quinta Camara, comparecendo os desembargadores Ovidio Romeiro e Carvalho e Mello. Foram julgados os seguintes

Embargos de petição:

1907 — Rel., desembargador C. Mello; aggravante, Moacyr Alves do Valle; aggravado, o juizo. — Negou-se provimento.

2065 — Rel., desembargador Romeiro; aggravante, a massa fallida de Nuchire I C.; aggravados, Vieira & Motta & C. — Negou-se provimento.

2108 — Rel., desembargador Carrilho; aggravante, Hime & C. e o operario Arnaldo Guedes; aggravado, o doutor Curador de Accidentes. — Não se tomou conhecimento do recurso por não ser caso desse recurso.

1917 — Rel., desembargador Mello; aggravante, Thiago Guimarães, cessionario de Fernandes Martins Ayres; aggravado, Elias Calil Arra. — Não se conheceu do aggravo por não ser caso desse recurso.

2027 — Rel., desembargador Romeiro; aggravante, Camille Sigone; aggravado, Ignez Wilke. — Negou-se provimento.

2097 P Rel., desembargador Romeiro; aggravante, Carlos Barbosa Prosa, e sua mulher Adelaide de Oliveira Prosa; aggravado, Antonio Gomes de Souza. — Negou-se provimento.

1924 — Rel., desembargador Carvalho e Mello; aggravante, Pedro Castaldi; aggravados, Henriques Gonçalves Ferreira e sua mulher. — Conheceu-se do aggravo e negou-se-lhe provimento.

1987 — Rel., desembargador Carrilho; aggravante, Manoel Joaquim Carneiro Junior; aggravada, Companhia Hoteis do Brasil. — Negou-se provimento.

EM MESA

Aggravos de petição:

Ns. 2322, 2323, 2324, 2325, 2327, 2328, 2329, 2320, 2331 e 2332.

VIRAM-SE E ENGALFINHARAM-SE

O operario Waldemar de Paiva Barreto, morador á rua California n. 152, na Penha, é devoto de Baccho.

Perambulava, hontem, pela rua Portinho quando lhe surgiu pela frente João de tal, mais conhecido por João Calafate, residente na rua alludida n. 260.

Defrontaram-se travara-se de razões e a um dado momento engalfinharam-se.

Levou desvantagem na luta Paiva Barreto, que foi conduzido ao posto de Assistencia do Meyer por apresentar contusão abdominal.

O aggressor pois longe das vistas da policia do 22º districto onde a victima apresentou queixa.

UM CONSTRUCTOR QUE DESAPPARECE

O caso não chegou ainda ao conhecimento da policia, que naturalmente delle será avisada, tomando então as medidas nelle cabiveis. Trata-se do desapparecimento mysterioso de um constructor de obras, que deixou paralysados os serviços de muitos predios em construcção em Villa Isabel, vencida que foi uma promissoria de vultuosa quantia.

Interdicto prohibitorio denegado

O juiz federal da 2ª vara indeferiu o pedido de interdicto prohibitorio requerido pela sociedade de Responsabilidade Ltd. Banco Popular do Brasil contra a União Federal, para o fim de fazer cessar a nortesção da sua vida economica visto a Inspectoria Geral de Bancos lhe querer applicar o Regulamento approvado pelo decreto 14.738 art. 16 de março de 1921.

INDICADOR

ADVOGADOS

Dr. Alvaro Goulart de Oliveira — Avenida Rio Branco 114, sala 5.
Dr. Salgado Filho — R. General Camara 47, 1º and. Tel. 5301. Norte.
Drs. Verissimo de Mello e Domingos Louzada — Quitanda 45. T. C. 3907.
Dr. J. M. Mac Dowel da Costa — General Camara 66. Tel. N. 4747.
Dr. João de Almeida Rodrigues — Misericordia n. 6 — Tel. C. 693.
Dr. C. Daniel de Deus — Advogado Ecs. S. José, 81-sob. Tel. C. 1611.

MEDICOS

Dr. Luiz Ramos — P. Saenz Pena, 3. R. Conde Bomfim 185. Tel. V. 1639.
Dr. I. Malagueta — R. do Carmo, 5 (Esq. de S. José) Tel. 2052. C.
Dr. A. Pamplona — Medeiros Passaro, 27, Tijuca. V. 1276, 1º de Março 19, N. 5303, das 14 ás 16 horas.
Dr. Henrique Duque — Rodrigo Silva n. 5. Resid.: R. Ibituruna, 71.
Dr. Moncorvo — (Creanças), Had. Lobo. 61 (3 hs). Moura Brito, 34.
Dr. Bandeira Rodrigues — Mar. Floriano n. 154. 3ªs. 5ªs e sabs. 1 ás 2 1/2
Dr. W. Schiller — (Mentaes e nervosas) R. M. Olinda (1-3). Tel. S. 2474.
Prof. Eurico Villela — S. José 83, 2ªs., 4ªs. e 6ªs. A's 5 hs. C. 2363.
Prof. Austregesilo — Cons. doenças nervosas. Praça Marechal Floriano — Edificio do Cine-Theatro Gloria, 3º andar — Telefone C. 1995.
Dr. Flavio de Moura — R. Buarque n. 31, Leme. Tel. Sul, 1052.
Dr. José Bastos d'Avila — Rua 7 de Setembro 231, (das 4 ás 6 hs.) res. rua Gal. Polydoro 185. Tel. S. 2748.

MEDICOS ESPECIALISTAS

Dr. Renato de Souza Lopes, prof. da Fac. — Doenças do app. digest. e nervosas. Raios X — S. José, 39.
Dr. Nelson Miranda — Mol. dos ac. RAIOS X nhoras, syphilis, vias urinarias e tumores malignos. R. Carioca, 48. C. 1545. Res.: V. 1649.
Dra. Ursulina (Senhs. e creanças) — Av. 28 de Set. 182. Tel. V. 2104.
Dr. A. F. da Costa Junior — (Ass. da Fac.) Pelle, syphilis, tumores. Radiumtherapia R. Conceição, 153.
Dr. Werneck Machado — (Pelle e syphilis). Largo da Carioca, 11, 1º and.
Dr. Guilherme Eisenlohr — (Tuberculose), com 34 annos de pratica. Rua Marechal Floriano Peixoto, 44, das 12 ás 5 horas.
Dr. Murillo de Campos — D. mentaes e nervosas. Carioca, 28, ás 2 hs.
Dr. M. Gonçalves Paes — Tratamento conservador do utero e ovarios. Novos processos de cura. Av. Mem de Sá 45, 1º, 3 ás 6. C. 404.
Dr. Montenegro Villela — Coração e pulmões. Raios X. Cons., r. Carioca, 48. Chamados V. 5551.
Dr. J. Pacifico — V. urinarias e rheumatismos. Av. Mem de Sá, 33.
Prof. Dr. Rabello — Syphilis, doenças da pelle. Trata os tumores e doenças da pelle pelo radium e outros agentes physicos. — Assembléa n. 85.

Cl. creanças, Heliotherapia

DR. MASSILON SABOIA com prat. hosp. Europa e N. America 52. Russell. B. M. 1603. Cons. 3 hs.

CIRURGIA, MOL. SENHORAS VIAS URINARIAS

Dr. Eugenio Decourt — Consultas diarias — Assembléa, 34, de 3 ás 5 hs.
Dr. Osorio Mascarenhas — Av. Rio Branco, 257 (3 ás 5). C. 940.
Dr. Rego Lins — Cons. Av. Rio Branco 175, das 3 ás 5. Res. Bambina 31.

PARTOS E MOLESTIAS DAS SENHORAS

Dr. Daciano Goulart — R. Uruguayana, 35. (4 ás 6). Tel. C. 3762.
Dr. Camacho Crespo — R. Conde de Bomfim 377 Tel. V. 1171.
CASA DE SAUDE E MATERNIDADE DOS DRS. A. HYGINO — R. Haddock Lobo 13 — Tel. V. 1839.

OLHOS, GARGANTA, NARIZ E OUVIDOS

Dr. Raul David de Sanson — S. José 43, 1º, das 2 ás 5. Tel. C. 5197.

OCULOS

Dr. Sergio Saboya — Molestias de olhos e receitas de oculos. Cinco annos nos Hosp. de Berlim, Vienna e Paris. Trav. S. Francisco 9 (1º and., sala 15) 4 ás 6 hs. Tel. C. 509.
Dr. Joaquim Vidal — Molestias dos olhos. Chefe do serviço de Ophtalmologia do Hosp. S. Fco. de Assis Rua S. José 45 (3 1/2 hs).

GARGANTA, NARIZ E OUVIDOS

"Sanatorio Cirurgico" clinica particular para internamento de doentes da Especialidade do.
Dr. João Marinho, prof. cathedratico da Fac. Medicina. 335, av. Mem de Sá. Tel. N. 1092. O estabelecimento dispõe de accommodações para as pessoas que acompanham o doente.
Dr. Souza Mendes — Rodrigo Silva 28, de 2 ás 4. C. 1838.
Dr. Sebastião Cesar da Silva — R. Carioca, 31. N. 5508, 2 ás 5 hs.

OCULISTAS

Dr. Moura Brasil e Gabriel de Andrade — Uruguayana, 37 (1 ás 4).
Dr. Eutychio Leal—Oculista da Policia Geral, S. José, 50 — A's 3 1/2 hs.
Dr. Edilberto Campos — Assembléa, 45, ás 2 horas. Tel. C. 1269.
Dr. Chaves de Freitas — Consultas das 3 ás 5. Rua Assembléa 56. Casa Rocha. Tel. C. 2028.

DOENÇAS DA PELLE E SYPHILIS

Dr. F. Terra — Professor da Faculdade de Medicina; rua Uruguayana n. 24 ás 14 horas. Applicações de radium.

DOENÇAS VENEREAS E DAS VIAS URINARIAS

Dr. Alvaro Moutinho, Rosario, 153 8 ás 20, diariamente. N. 2622.
Dr. A. Costallat — R. Carioca 39 (das 4 ás 6 hs.) Tel. C. 3050.

CIRURGIA, DOENÇAS DO RECTO E ANUS

Dr. Raul Pitanga Santos—Rua do Passeio 56 (1 ás 5). Tel. C. 2369.

CLINICA CIRURGICA, VIAS URINARIAS

Dr. Mario Kroeff — Uruguayana, 164 das 3 ás 6 horas. (N. 6292).

LABORATORIOS DE ANALYSES CLINICAS

Dr. Gervasio de Araujo — Ex. de sangue, urina, escarro, puz, etc. R. 7 de Setembro 75 (2º sala 5) C. 784.
Drs. E. Lindemberg e A. Madeira — Assembléa 58 — Ex. urina, sangue, escarro, etc. R. Wassermann, Bordet, Besredka. Vaccinas autogenas. Tel. C. 451.

PARTEIRAS

Mme. Virginia Madruga — Parteira dip. Conc. e residencia: á rua General Bruce, 98. Phone Villa 149. Consultas 2ªs, 4ªs e 6ªs, das 2 ás 5. Acceita parturientes em sua casa de Saude Sta. Maria. Diaria de 10 a 30 mil réis.

CIRURGIÕES-DENTISTAS

Dr. Barros Henriques — Ramalho Ortigão 6; s. 10, 1º; C. 1456.
Octavio Euricio Alvaro — Rua Carioca, 10. Phone C. 3392.
Dr. Octavio C. Gonçalves — Rua 7 de Setembro 145. Tel. C. 684.

HOTEIS E PENSÕES

Hotel Avenida — O mais importante do Brasil. End. teleg. "Avenida".

OS MELHORES CAFÉS

Café Ideal — Sempre puro. Dep. rua Saude 142 e 150. Tel. 707. Norte.

CORRETORES DE FUNDOS PUBLICOS

Lucrecio Fernandes de Oliveira. Rua 1º de Março, 83. Tel. 4466. Norte.

CONSERVE SUA PELLE!

Nunca se conseguirá ter a pelle e o CABELLO em condições de perfeita LIMPEZA, BÔA SAÚDE e BELLEZA, sem os beneficos effeitos de um BOM SABONETE, de fabricação escrupulosa e de reaes virtudes MEDICINAES e COSMETICAS.

OLIVAN Nos. 1·2·3

ROSAN Nos. 1·2·3

Sabonetes medicinaes perfumados

Use-os diariamente, para o banho, para o rosto, emfim em todas as applicações e no fim de uma semana observe a alteração operada em sua pelle.

ESCOLHER PELOS NUMEROS QUE INDICAM OS DIVERSOS PERFUMES
OLIVAN N. 1 — Ipoméa
OLIVAN N. 2 — Azaléa
OLIVAN N. 3 — Glycinia
ROSAN N. 1 — Manacá
ROSAN N. 2 — Begonia
ROSAN N. 3 — Orchidéa

VENDEM:
PERFUMARIA AVENIDA
CASA CIRIO
PERFUMARIA LAMBERT
A GARRAFA GRANDE
CASA BAZIN
PHARM. ORLANDO RANGEL
DROG. RIBEIRO MENEZES
DROG. ARAUJO FREITAS
COOPERATIVA MILITAR
e todas as perfumarias, pharmacias e armarinhos.

COUPON DE EXPERIENCIA
Ao Laboratorio Oliveira Junior
Rua Dois de Dezembro 77
Rio de Janeiro
Remetto 12$500 em carta com valor declarado para receber 6 sabonetes ROSAN e OLIVAN, de perfumes differentes.
Nome..........
Logar..........
Estado..........

SEMANARIOS CARIOCAS

PARA TODOS..

A elegante revista, que é lida pela sociedade "chic" do Rio, tem em circulação mais um numero excellente. A collaboração é magnifica, moderna e documentada reportagem, finissima "clicherie". E por isso tudo "Para Todos.. esgotará rapidamente a sua edicção.

O MALHO

E' de leitura indispensavel o numero de "O Malho" distribuido hoje. Traz todas secções do costume feitas com graça e caprichosa parte illustrada.

VIDA NOVA

Com uma excellente capa de banhista, opportuna pela estação que começa; contos firmados por escriptores consagrados nas letras como Heitor Modesto, Antonio ... nego, Luiz Lamego, Martins Fontoura, Pereira d'Assumpção, J. Paixão, da Academia Mineira e outros, circulará hoje mais um numero do magazine semanal "Vida Nova".

DECLARAÇÕES

Etamines finas para cortinas
Metro 1$700

Etamines vaporozas, com 2 barras, desenhos mimosos, branca ou creme, grande realce, metro	1$700
Etamine enfestada, com duas barras, bellos desenhos, branca ou creme, qualidade superior, metro	1$900
Etamine toda branca, largura 1 metro, cinco bellos desenhos em alto relevo, metro	2$500
Esparterie, folha inteira ..	1$400

(10290)

"A NOBREZA"
95, Uruguayana, 95

Baratas?
USEM
Pó Azul
(6967)

RADIUM
LAVRADO

Pura Seda — Mtr. 19$600
"A NOBREZA" está vendendo radium lavrado grande novidade, pura seda, largura 1 metro, padrões de alto gosto á 16$900 o metro, côres bellissimas e de alta novidade franceza.
95 URUGUAYANA 95
(10289)

Crepon de Seda em Fantazia
Metro 5$900

"A NOBREZA" acaba de receber um colossal lote de finissimo crepon de seda pura, em fantazia deslumbrante, que devido á grande quantidade que adquiriu póde vender a 5$900 o metro ou córte com 2,50, por 14$800, larg. 1 metro. Novidade recente em Paris, que está causando grande successo mundial.

"A Nobreza"
95 - URUGUAYANA - 95
(10248)

AGRADECIMENTO

Agora que temos a grande, a immensuravel satisfação de ver a caminho de seguro restabelecimento, a salvo, portanto, de pertinaz enfermidade o nosso querido filho Carlos, ao rendermos graças á Deus por tamanho acto da misericordia divina, não queremos deixar de externar o nosso reconhecimento sincero para com os eminentes facultativos que dia e noite, sem desfallecimentos, cuidaram do nosso doente, prodigalizando-lhe a par do tratamento aconselhado pela sua alta sabedoria, um carinho verdadeiramente paternal.

São elles os illustres professores dr. Raul Baptista, habilissimo operador patricio, cirurgião cujo renome vae além fronteiras do nosso paiz, e dr. Carlos Martins do Valle, ambos nomes que dispensam outros encomios porque são sobejamente conhecidos nos meios scientificos desta capital.

E, ao declinarmos os nomes desses apostolos do bem, seja-nos permittido ainda salientar de publico o quanto devemos de reconhecimento á exma. familia dr. Raul Baptista, que longos dias e interminaveis noites nos acompanhou confortando-nos nos lances mais agudos da enfermidade do nosso filhinho, dando-nos sempre a consolação amiga de palavras de esperança, que se confirmaram felizmente, porque eram sinceras, ditadas que foram por corações virtuosos, bonissimos.

E, ao regressar hoje ao nosso lar, felizes por vermos que a bondade de Deus não nos desamparou um só momento, cumprimos o dever que reputamos maximo, de hypothecar o nosso coração em agradecimento immorredouro a quantos nos acompanharam na dolorosa emergencia da enfermidade do Carlos. Muitos foram os amigos que nos visitaram pessoalmente ou se interessaram pelo nosso doente, procurando saber a cada instante da marcha da operação entregue ao carinho e á proficiencia do professor Baptista, e consequente tratamento, tantos que impossivel se nos torna declinar-lhes os nomes como era nosso desejo, mas a todos enviamos o nosso affectuoso abraço de reconhecimento.

Em Bôa Sorte, no Estado do Rio, onde vivemos, a nossa modesta casinha será sempre, em todos os tempos, um prolongamento directo da casa desses nossos amigos e grandes protectores.

Rio, 10 de outubro de 1926—
José Olympio de Carvalho
Ottilia Pinho de Carvalho.
(A 27383)

EURYTHMINE DETHAN
NEVRALGIA
DÔRES
RHEUMATISMO
GRIPPE
FEBRES
(6820)

"Club dos Democraticos"
Fundado em 1867
"Castello"-R. do Passeio 62
RIO DE JANEIRO

HOJE! HOJE!
Sabbado, 9 de Outubro de 1926

Grandiosa e soberba
"Recepção Dançante"
(Da meia noite ás 4 da madrugada)

promovido pelo
"Grupo dos Babaquáras"
com o concurso do excellente "Jazz-band"

Lord Pyramidal
1º Secretario.

NOTA: Não ha convites.

Sem espalhafato

Roupas para corpo, cama e mesa comprem directamente na "Fabrica Carioca".
E' sempre quem vende mais barato.

22 - Rua da Carioca - 22
(6684)

ASSOCIAÇÃO DOS PROPRIETARIOS DE PADARIA

SEDE: TRAVESSA DO COMMERCIO N. 15, SOBRADO — TELEPH NORTE 3831

Grande reunião de classe para o fim especial de estudar e resolver sobre uma melhor unificação de preços de pão

De ordem do sr. presidente e por deliberação da directoria, são convidados todos os srs. commerciantes e industriaes de padarias, associados ou não associados, a comparecer á grande reunião de classe que se realizará em nossa séde social a travessa do Commercio n. 15, sobrado, no dia 11 do corrente, segunda-feira, ás 2 horas da tarde.

Ordem do dia: estudar e resolver sobre uma melhor unificação dos preços de pão, por não mais ser possivel continuar a anarchia reinante nessa especie de commercio, causa directa da má situação que presentemente atravessamos. Sendo assumpto urgente, pede-se o comparecimento de todos.

Pela directoria, *Jayme A. Mello*, 1º secretario. (A 27393)

POR 180$000! UMA MARAVILHA ALLEMÃ

MACHINAS DE ESCREVER
GUNDKA
ULTIMO MODELO
ESCRIPTA VISIVEL
FACILIMA DE APRENDER
LEVE, PORTATIL E INDESTRUCTIVEL
KOTTLECHNER E SCHMIDT
R. DOS OURIVES 106-LOJA
C. POSTAL 1888 - RIO
NOS PEDIDOS DO INTERIOR O VALE POSTAL DEVE VIR INCLUIDO
(7020)

SOCIEDADE "SUL RIO-GRANDENSE"
ASSEMBLÉA GERAL ORDINARIA
(*1ª convocação*)

De accôrdo com o artigo 36 dos Estatutos e de ordem do sr. presidente, são convocados os socios desta sociedade para a assembléa geral ordinaria a se reunir, na séde social, no dia 12 do corrente, ás 20 1/2 horas, afim de se proceder á eleição da nova directoria, Conselho de Administração e Commissão de Contas, que devem servir no biennio de 1926-1928.

Rio de Janeiro, 7 de outubro de 1926 — *Arlindo Caminha*, 1º secretario. (A 27404)

ANNUNCIOS

OPTIMO CONTRATO
Rua Marechal Floriano

Grande armazem com amplas accommodações, no ponto central, entre as ruas: Camerino e Gomes Carneiro. — Trata-se á rua Sete de Setembro, 155, sobrado, com o sr. Pimenta. (A 27422)

ESCRIPTORIOS A 150$000

Alugam-se em excellente ponto. Lado da sombra, muito ventilados e claros, elevador novo. Tratar á rua Visconde de Inhauma n. 56, 1º andar. (A 26740)

OLYMPIA MOREIRA VALENTE
(BIDO')

Preciso falar comtigo, urgente em casa. Filó. (A 26758)

ALUGA-SE

Duas portas para borracheiro, na garage S. João Baptista, no Campo de São Christovão n. 126. (A 26756)

PRECISA-SE

Uma empregada á rua Theodoro da Silva n. 132 — Villa Isabel. (A 26753)

GRATIS!

A cura radical das molestias do estomago, figado e intestinos por um preparado que nunca falhou. Envie 500 rs. de sello para ser enviada a amostra, a A. Barros — Rua Rufino de Almeida n. 43 — Aldeia Campista, Rio. (A 26754)

Gabinetes para Costureira

Alugam-se dois gabinetes para costura, em um bom ponto do centro. Inf. Telephone Central 1551. (A 26757)

PIANO

August Forster, em perfeito estado, vende-se. Rua Uruguayana n. 139, 2º andar. (A 26771)

TRASPASSA-SE

Uma casa com dois quartos, salas de visita e jantar mobilados de páo setim, tudo novo, fogão a gaz, banheiro com aquecedor; tem telephone. — Aluguel 300$000. Rua da Lapa n. 74, terreo. (A 26773)

PENSÃO HARDING

22, Marquez de Abrantes: vagou bom quarto para casal: optima pensão; banhos de mar. (A 26783)

MOVEIS MODERNOS

e pianos, alugam-se, compram-se e vendem-se; na rua Senador Dantas, 5. Casa Faria. (A 27419)

GRUPO MAPLE

Vende-se um de legitimo couro com tres peças, na rua Senador Dantas, 5. (A 27419)

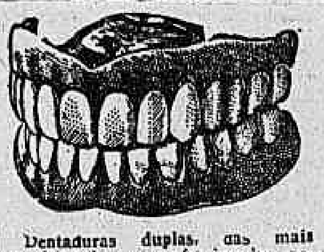

Dentaduras duplas, das mais aperfeiçoadas, e confeccionadas pelo laureado especialista Dr. Silvino Mattos, Preços rasoaveis. Rua 7 de Setembro, 231. Phone: Central — 1.555. (A 20256) R

PRAIA GRAGOATA'

Vende-se bungalow moderno, excellente moradia, com garage, nesta praia n. 59. Preço modico. Tratar com Alexandre Dale — Rua da Candelaria n. 36. Tel. Norte 5611. (A 27344)

RHEUMATISMO

Pessôa que esteve longos annos soffrendo dessa terrivel molestia e que se acha curada, cumprindo um voto, indicará gratuitamente o remedio que a curou. Escrever para a caixa postal 1080, S. Paulo, com enveloppe sellado para a resposta. (7022)

Galeria Perfeita

Grande Novidade em molduras, para quadros oval, redondo, porta-retratos, mandamos levar as amostra em casa, queira telephonar para Norte 5099. Rua de S. Pedro n. 37. S. Barreto & C. (A 26760)

CASA — LEME

Alugam-se ou vendem-se dois bons predios com todo o conforto para familia de tratamento, á rua Barata Ribeiro ns. 16 e 18. Tel. 2466 Sul. (A 26509)

(APPARTAMENTOS)
Av. Beira Mar

Alugam-se luxuosos apartamentos com tres salas, cinco quartos e demais dependencias. Aluguel 1:200$000 e 1:500$000. Tratar á rua da Alfandega n. 7, 1º andar, com Moreira. (A 25900)

ALUGA-SE

Por 10 a 12 mezes, mobilado ou não, o n. 257 da Avenida Paulo de Frontin, para familia de tratamento. Mostra-se depois do meio dia. (A 25852)

CASA DE BONBONS

Vende-se barato a bem montada da rua Bethencourt da Silva n. 12, edificio do Hotel Avenida. (A 26726)

1º ANDAR 2 ANNOS

Aluga-se amplo á rua Uruguayana, 112, rs. 900$000; chaves no 5º andar. (A 26727)

Acção entre amigos

A rifa de um annel que devia correr a 9 de outubro, fica transferida para 23 de outubro. (A 26702)

PIANOLA "STECK"

Modelo de antes da guerra, em perfeito estado, afinada e com musicas, vende-se. Rua Barão de Guaratiba numero 132. — CATTETE. (A 26768)

RIQUISSIMO DORMITORIO

Vende-se um de imbuya para casal, todo curvo, com imbutidos de metal, trabalhado em marcheterie e recamado de bronzes, 11 peças, estylo Luiz XVI, a ultima novidade em confecção artistica: na Casa Faria, rua Senador Dantas, 5. (A 27419)

MOBILIA COLONIAL

Vende-se uma na côr de jacarandá, para sala de jantar; na rua Senador Dantas, 5. (A 27419)

AGENTES DE ANNUNCIOS

Precisam-se de activos e bem relacionados que queiram trabalhar para uma importante revista desta capital. Offertas para Revista neste jornal. (A 27423)

Milagrosa descoberta do pharmaceutico HONORIO MARTINS CARNEIRO

Soberana para o tratamento de todas as affecções do couro cabelludo

Evita a caspa e quéda do cabello
Revigora a cabelleira fazendo voltar em poucos dias a côr natural os cabellos brancos

Não mancha a roupa não irrita nem suja a pelle não contem saes de prata nem derivados da anilina

Vidro 6$000

DEPOSITARIOS
A. GESTEIRA & Cia.
R. Gonçalves Dias 59
RIO
(A 27402)

Cachorros Policiaes

Os mais legitimos, com um mez, vende-se. Rua Dois de Dezembro, 60. (A 27376)

CONSULTORIO MEDICO

Aluga-se uma boa casa por preço modico. Rua S. José n. 42. (A 27185)

TERRENO — CATTETE

Esplendido, vende-se á rua Dois de Dezembro n. 124, com 10 x 35 mts., por 90:000$000. Informações com Guimarães, rua Primeiro de Março, 86, 1º. (A 26541)

Esplendida collocação!...

Obtem-se aprendendo Dactylographia, Stenographia, escripturação mercantil e Linguas, na

ESCOLA MERCEDES
R. Sachet, 10. Tel. Norte 276 (7093)

Divisões para escriptorios

Compram-se, envidraçadas; á rua Sete de Setembro, 231, sobrado. (A 26708)

Pensão Milton

Alugam-se quartos mobilados de 1ª ordem; rua Marquez de Abrantes, 26. (A 26371)

PREDIO — IPANEMA

Aluga-se um acabado de construir, com dois pavimentos, todo estucado, soalhos de tacos, garage, tendo bondes e autos á porta, á Avenida Henrique Dumont, 48. As chaves no bar proximo e outras informações pelo telephone Ipanema n. 1831. (A 27336)

MORA EM CASA ALUGADA?

Que loucura tirar o pão a seus filhos para enriquecer o senhorio! Compre ou edifique a sua casa. Nós o ajudaremos.
CREDITO IMMOBILIARIO
SOC. LIMITADA
RUA DO CARMO, 58, SOB. (A 26693)

ACTOS FUNEBRES

Maria Elisa Schutel da Conceição

† Durval Telles e familia, cunhados, sobrinhos e mais parentes (ausentes), da fallecida MARIA ELISA SCHUTEL DA CONCEIÇÃO, penhorados com as provas de amizade e dedicação com que os acompanharam no transe porque passaram, convidam para assistir á missa de setimo dia que será celebrada no altar-mór da egreja de S. Francisco de Paula, no dia 11 do corrente, ás 8 ½ horas da manhã, por cujo acto se confessam agradecidos. (A 26627)

Antonio Mendes Valle Quaresma

† Ernestina Leopoldina Valle Quaresma, Zeferino e Eurydice Valle Quaresma, Antonio Mendes Corrêa, Antonio Pagani, Hilda Corrêa e demais parentes convidam as pessoas de suas relações para assistirem á missa de trigesimo dia que por alma de seu idolatrado esposo, pae, tio e padrinho ANTONIO MENDES VALLE QUARESMA, mandam celebrar hoje, sabbado, 9 do corrente, ás 9 horas, no altar-mór da matriz da Candelaria, e por este acto de caridade se confessam profundamente gratos. (A 27285)

Pedro Marcos Serra

† General Lindolpho Serra, senhora e filhos convidam as pessoas de suas relações para assistirem á missa de trigesimo dia, por alma de seu idolatrado filho e irmão PEDRO MARCOS SERRA, hoje, sabbado, 9 do corrente, ás 9 horas, no altar-mór da egreja do Carmo, á rua Primeiro de Março. Antecipam seus agradecimentos. (A 26310)

Capitão de Fragata Bernardo Joaquim de Mattos

† Viuva Noemia Heller de Mattos e sua familia convidam todos os seus parentes e amigos do seu sempre lembrado esposo BERNARDO JOAQUIM DE MATTOS, para assistirem á missa de trigesimo dia do seu passamento, que será rezada no dia 12 do corrente mez, na egreja do Sacramento, ás 9 1/2 horas da manhã, confessando-se desde já agradecidos. (A 27360)

Francisco Ribeiro Granja

† Alfredo Figueiras participa aos seus parentes e amigos o fallecimento de seu pranteado sogro FRANCISCO RIBEIRO GRANJA, hontem, ás 12 1/2 horas da tarde, e avisa que o enterro se realizará hoje, ás 2 horas da tarde, saindo o feretro da rua Frei Caneca n. 376, para o cemiterio de São João Baptista. (A 27400)

Antonio Maria Nunes de Sampaio

† Seus filhos, irmãos, genros, noras, netos, bisnetos, sobrinhos, cunhado e primos participam o seu fallecimento e convidam para o seu enterro, que se effectuará hoje, 9 do corrente, ás 10 horas, saindo o feretro da rua Conselheiro Thomaz Coelho n. 82, Aldeia Campista. (A 26716)

Paulina Rodrigues Teixeira

† Antonio da Motta Teixeira, esposo, Maria Balthar, mãe e irmãos, cunhados, sobrinhos e mais parentes communicam o fallecimento de sua extremosa esposa, filha, irmã, cunhada e tia PAULINA RODRIGUES TEIXEIRA, hontem, 8 do corrente, ás 19 horas, e convidam a todas as pessoas de sua amizade para o seu enterramento que será effectuado no cemiterio de Inhauma, saindo o feretro hoje, ás 16 horas, da rua Lucidio Lago, 12. (A 27420)

Padre Francisco José Almeida Carvalho

† Seus sobrinhos, Albino J. Duarte de Carvalho e senhora, convidam os seus parentes e amigos para assistirem á missa que mandam rezar na segunda-feira, 11 do corrente, ás 9 1/2 horas da manhã, no altar-mór da egreja de S. Francisco de Paula, pelo seu querido tio padre FRANCISCO JOSE' ALMEIDA CARVALHO, pelo que desde já se confessam gratos. (A 27206)

FLORICULTURA
BARBACENA
Corôas e Palmas de flôres naturaes por preços modicos. Assembléa, 113. T. 1837 C. (6744)

Corôas de Biscuit
COMPREM SO' "BISCUIT"
São as mais distinctas, mais duraveis as preferidas pelas pessoas de bom gosto. Para todos os preços. Unica fabrica. Phone C. 893. ALVES FREIXO & COMP. Passeio, 62.

GUARANA' Mauês
Em fruta, em bastões e em pó. Deposito geral, Rua do Ouvidor n. 120. Tel. N. 1215. — *CASA GUARANA'*. (6816)

CASA

Rua D. Anna Nery n. 452, casa 7, duas salas e dois quartos. — Tratar: Ouvidor n. 71. — David & Cia. (A 27352)

CASA

R. S. Francisco Xavier, 638 — Aluga-se a casa acima, em centro de terreno, com 4 quartos, 3 salas e amplo porão; aluguel 650$. Chaves na padaria defronte. Trata-se á rua Uruguayana n. 44. — Bastos. (A 26691)

VENDE-SE

e edifica-se nas condições de sempre. Não é verdade que devido á sua nova installação, á rua do Carmo, 58, e ás vultuosas obras que ahi realizou, o "Credito Immobiliario" esteja exigindo 50 % de entrada. Continua a exigir o terço. (A 26692)

IMPOTENCIA

seu tratamento por processo allemão. Dr. Lemos Duarte, ás 2 horas. Rua Evaristo da Veiga, 32. Nas segundas, quartas e sextas-feiras. (A 26715)

CASA — COPACABANA

Aluga-se excellente, acabada de ser pintada, á rua Subarajá n. 30; bonde á porta de Ipanema; estará aberta. (A 27374)

JACARE'PAGUA'

Casa para pequena familia de tratamento. Aluga-se uma excellente, com boa chacara, muita fartura de agua quente e fria. Ver e tratar á Estrada da Freguezia n. 712, bondes á porta. Não se acceitam pessoas doentes. (A 27205)

ESCULAPINA

Admiravel medicamento empregado na blenorrhagia, metrites, flores brancas, etc. Injecções intra-musculares. Drogaria Baptista — Rua Primeiro de Março n. 10. — RIO. (A 27328)

A VIDA COMMERCIAL

CAMBIO

Hontem, na abertura encontramos este mercado em calma, com o Banco do Brasil sacando, conforme os fins, de 7 a 7 1|16 d. e os outros a 7 d.

O papel particular era cotado a 7 1|16 d.

Momentos depois, o mercado enfraqueceu, passando os bancos estrangeiros, a fornecer cambiaes a 6 31|32 d. e a comprar a 7 e 7 1|64 d.

No reinicio dos trabalhos, encontramos o mercado em condições frouxas, com o Banco do Brasil, inalterado e os demais sacando a 6 15|16 d. e adquirindo as letras de cobertura a 7 d.

O mercado fechou estavel, com o Banco do Brasil operando a 90 dias de vista sobre Londres de 7 a 7 1|16 d. e os estrangeiros de 6 15|16 a 6 31|32 d.

O papel particular, entrega prompta, encontra collocação a 7 d. e futura a 7 1|32 d.

TABELLA DOS BANCOS

A 90 d/v

Londres	6 15|16 a	7 1|16
	(34$595)	(33$982)
Nova York	7$070 a	7$120
Canadá	7$080 a	7$100
Allemanha	1$683 a	1$695
Paris	$201 a	$208

A' vista

Londres	6 27|64 a	6 31|32
Paris	$205 a	$210
Portugal	$368 a	$380
Italia	$278 a	$287
Buenos Aires (peso papel)	3$920 a	3$980
Buenos Aires (peso ouro)	6$660 a	6$720
Hespanha	1$063 a	1$085
Suissa	1$380 a	1$495
Hollanda	2$860 a	2$910
Austria (por dez mil corôas)	1$020 a	1$030
Canadá	7$150 a	7$200
Belgica	$197 a	$202
Syria	$208 a	$214
Palestina	$208 a	$214
Montevidéo	7$160 a	7$250
Dinamarca	1$900 a	1$920
Noruega	1$560 a	1$580
Suecia	1$910 a	1$925
Japão (yen)	3$460 a	3$480
Allemanha	1$700 a	1$720
Rumania	$041 a	$042
Tcheco-Slovaquia	$211 a	$214
Chile	$900 a	$920
Vales ouro, por 1$	3$905 a	3$916
Vales, café	$200 a	$210

MOEDAS

Libras (papel)	—	35$000
Dollars (papel)	7$200 a	7$280
Dollars (papel)	7$350 a	7$370
Peso uruguayo	7$320 a	7$350
Peso argentino papel	2$960 a	2$970
Pesetas	1$090	—
Liras	—	$303

CABO

Londres	6 13|16 a	7 15|16
	(35$229)	(32$134)
Nova York	7$160 a	7$270
Paris	$207 a	$213
Italia	$280 a	$290
Suissa	1$385 a	1$500
Buenos Aires (peso papel)	2$940 a	3$000
Buenos Aires (peso ouro)	—	—
Belgica	$200 a	$214
Dinamarca	1$910 a	1$930
Portugal	8380 a	$390
Tcheco-Slovaquia	$212 a	$216
Hespanha	1$070 a	1$095
Japão (yen)	3$480 a	3$500
Montevidéo	7$180 a	1$270
Canadá	7$170 a	7$260
Hollanda	2$880 a	2$920
Suecia	1$920 a	1$950
Allemanha	1$705 a	1$730
Noruega	1$570 a	1$600

CURSO OFFICIAL DO CAMBIO

	90 d/v	A' vista
S/Londres	6 43|64	7 59|64
" Italia	—	$286
" Paris	$205	$208
" Allemanha	—	1$710
" Portugal	—	$370
" Hespanha	—	1$073
" Belgica	—	$200
" Rumania	—	$041
" Hollanda	—	2$878
" Nova York	—	7$196
" Tcheco-Slovaquia	—	$213
" Montevidéo	—	7$232
" Buenos Aires (peso papel)	—	2$947
" Buenos Aires (peso ouro)	—	6$660
" Austria (por dez mil corôas)	—	1$022
" Japão (yen)	—	3$480
" Noruega	—	1$585
" Noruega	—	1$922
" Canadá	—	7$230
" Dinamarca	—	1$915

EXTREMAS

Caixa matriz	6 15|16 a	7 1|16
Bancaria	6 15|16 a	6 31|32

MOEDAS

Libras (ouro)	—	36$000
Libras (papel)	—	—
Libras (papel)	—	—
Libras (papel)	—	—
Liras (ouro)	—	—
Liras (papel)	—	$290
Marcos (papel)	—	—
Francos (ouro)	—	—
Francos (papel)	—	$240
Dollars (papel)	—	7$200
Escudos (papel)	—	—
Peso argentino papel	—	—
Peso uruguayo	—	—
Pesetas	—	—
Florins (papel)	—	—

MERCADO DE CAMBIO DE SANTOS

SANTOS, 8.

Hora	Estado do mercado	Bancos sacam	Bancos compram	Bancos compram sobre N. York	Letras Offerecida
10.15 a.m.	Fraco	7 d.	7 1|16	7$000	Não ha.
11.00 a.m.	Frouxo	7 d.	7 1|32	7$040	Não ha.
11.30 a.m.	Calmo	7 d.	7 1|16	7$000	Não ha.
1.35 p.m.	Fraco	N|cot.	7 1|32	7$040	Não ha.
1.55 p.m.	Fraco	6 15|32	7 d.	7$000	Não ha.
3.15 p.m.	Calmo	6 31|32	7 1|32	7$050	Não ha.

CAMBIOS ESTRANGEIROS

LONDRES, 8.

ABERTURA:	Hoje	Anterior
LONDRES s/N. York, á vista por £	$ 4.85.25	$ 4.85.12
" s/Genova á vista por £	L. 124.50	L. 126.25
" s/Madrid á vista por £	P. 32.25	P. 32.30
" s/Paris á vista por £	F. 169.00	F. 168.00
" s/Lisboa á vista por 1$000	d. 2 17/32	d. 2 17/32
" s/Berlim á vista por £	M. 20.37	M. 20.37
" s/Amsterdam á vista p. £	Fl. 12.12	Fl. 12.12
" s/Berne á vista por £	F. 25.12	F. 25.11
" s/Bruxellas á vista por £	F. 175.50	F. 174.75

LONDRES, 8.

FECHAMENTO:	Hoje	Anterior
LONDRES s/N. York, á vista por £	$ 4.85.25	$ 4.85.12
" s/Genova á vista por £	L. 123	L. 126.50
" s/Madrid á vista por £	P. 32.55	P. 32.30
" s/Paris á vista por £	F. 168.50	F. 169.00
" s/Lisboa á vista por 1$000	d. 2 17/32	d. 2 17/32
" s/Berlim á vista por £	M. 20.37	M. 20.37
" s/Amsterdam á vista p. £	Fl. 12.12	Fl. 12.12
" s/Berne á vista por £	F. 25.12	F. 25.11
" s/Bruxellas á vista por £	F. 175	F. 175.00
" s/Amsterdam á vista p. £	Fl. 12.12	Fl. 12.12
" s/Stockholmo á vista p. £	Kn. 18.28	Kn. 18.28
" s/Christiania á vista p. £	Kr. 18.16	Kr. 18.15
" s/Copenhagen á vista p. £	Kr. 22.15	Kr. 22.15

NOVA YORK, 8.

ABERTURA:	Hoje	Anterior
N. YORK s/Londres, tel., por £	$ 4.85.25	$ 4.85.25
" s/Paris, tel., por F.	c 2.88.50	c 2.87.50
" s/Genova, te., por L.	c 3.95.50	c 3.84.00
" s/Madrid, tel., por P.	c 14.92	c 15.02
" s/Amsterdam, te., por Fl.	c 39.96	c 39.97
" s/Berne, te., por F.	c 19.32	c 19.33
" s/Bruxellas, tel., por F.	c 2.77	c 2.77.00
" s/Berlim, tel., por M.	c 23.80	c 23.80

BUENOS AIRES, 8.

ABERTURA:	Hoje	Anterior
BUENOS AIRES s/Londres, taxa telegraphica, por $ ouro, t/venda	d 45 7|8	d 45 31|32
BUENOS AIRES s/Londres, taxa telegraphica, por $ ouro, t/compra	d 45 15|16	d 46
MONTEVIDÉO s/Londres, taxa telegraphica, por $ ouro, t/venda	d 49 5|8	d 49 11|32
MONTEVIDÉO s/Londres, taxa telegraphica, por $ ouro, t/compra	d 49 11|16	d 49 3|4

TELEGRAMMA FINANCIAL

LONDRES, 7.

FECHAMENTO:	Hoje	Anterior
Taxas de desconto:		
Do Banco da Inglaterra	5 %	5 %
Do Banco de França	7 %	7 %
Do Banco da Italia	7 1/2 %	7 1/2 %
Do Banco de Hespanha	7 %	7 %
Do Banco da Allemanha	6 %	6 %
Em Londres, tres mezes	4 5/8 %	4 9/16 %
Em Nova York, tres mezes	4 %	4 %
Cambio:		
Londres s/Bruxellas, á vista por £	F. 175	F. 176.75
Genova s/Londres, á vista por £	L. 126.37	L. 127.00
Madrid s/Londres, á vista por £	P. 32.30	P. 32.30
Genova s/Paris, á vista por 100 Fcs.	L. 75.20	L. 75.35
Lisboa s/Londres, á vista (t/v) p. £	Es. 95	Es. 95
Lisboa s/Londres, á vista (t/c) p. £	Es. 94 ½	Es. 94 ½
Paris s/Nova York, á vista por £	F. 34.85	F. 34.73
Paris s/Londres, á vista, por £	F. 169.10	F. 168.65
Paris s/Italia, á vista, por 100 L.	F. 133.87	F. 132.62
Paris s/Hespanha, á vista, por 100 P.	F. 521.75	F. 522.75
Paris s/Berne, á vista, por 100 Fcs.	F. 672.75	F. 669.75
Nova York s/Londres, t. tel., por £	$ 4.85.25	$ 4.85.25
Nova York s/Paris, telegr. bancario, por franco	Cts. 2.87.50	Cts. 2.87.50
Nova York s/Genova, idem, por lira	" 3.88.00	" 3.81.50
Nova York s/Madrid, idem, por P.	" 15.03	" 15.03
Nova York s/Amsterdam, por Fl.	" 40.00	" 40.00
Nova York s/Suissa, idem, por franco	" 19.33	" 19.33
Nova York s/Bruxellas, tel., por F.	" 2.76.50	" 2.74.50
Nova York s/Berlim, taxa telegraphica, por marco	" 23.80	" 23.80

STOCK EXHANGE DE LONDRES

LONDRES, 7.

FECHAMENTO:	Hoje	Anterior
TITULOS BRASILEIROS		
FEDERAES:		
Funding, 5 %	91	91 1/2
Novo Funding, 1914	82 1/2	83 3/8
Conversão, 1910, 4 %	84 3/8	84 1/4
1908, 5 %	88 3/4	80 7/8
ESTADUAES:		
Districto Federal, 5 %	75	70
Bello Horizonte, 1905, 6 %	87 3/4	87 3/4
Estado do Rio, bonus ouro, 5 %	81 1/2	82
Estado da Bahia, emprestimo ouro, 1913, 5 %	50	51
TITULOS DIVERSOS		
Brazil Railway, Common Stock	3/4	3/4
Brazilian Traction, Light & Power C°, Ltd., Ord.	120	119 1/2
S. Paulo Railway C°, Ltd., Or.	183	184
Leopoldina Railway C°, Ltd., Ord.	42 1/4	43 1/4
Dumont Cofee C°, Ltd., 7 ½ %, Cum. Pref.	8 1/2	8 1/2
St. John del Rey Mining, Ord.	8/4 ½	8/6
Rio Flour Mils & Granaries, Ltd.	84/—	84/—
Bank of London and South America, Ltd.	10 3/8	10 3/8
Mala Real Ingleza	89	89 1/2
Companhia Nacional de Estamparia	—	—
TITULOS ESTRANGEIROS		
Emprestimo de Guerra, Britanico 5 %, (1919/47)	101 3/8	101 3/8
Consols., 2 ½ %	54 1/4	54 1/4
Rente Française, 4 %, 1917	45.75	45.75
Rente Française, 3 % (na Bolsa de Paris)	48.80	48.20
Rente Française, 1918 (Integralizado)	43.90	44.35
Rente Française, 5 % (na Bolsa de Paris)	53.70	54.00

CAFÉ

(Rio)

Pauta — 2$190

Entradas em 7:

	Saccas
E. F. Leopoldina	13.079
Maritima	1.831
Alfredo Maia	602
Cabotagem	336
Total	15.838

Idem o anno passado	17.418
Desde 1°	95.997
Média	13.714
Desde 1° de julho	1.319.460
Média	13.318
Idem o anno passado	1.484.515

Embarques em 7:

E. Unidos	1.833
Europa	16.362
Rio da Prata	1.258
Cabo	—
Pacifico	—
Cabotagem	200
Total	19.653

Idem o anno passado	19.147
Desde 1°	70.565
Desde 1° de julho	1.227.817
Idem o anno passado	1.361.352
Existencia em 8	272.530
Idem o anno passado	170.571

Imposto mineiro — valor do 1$000 ouro, de 4 a 10 do corrente mez, 3$670.

Hontem este mercado foi aberto em condições de firmeza e com alguma procura, tendo sido apuradas, nas primeiras horas, vendas de 8.487 saccas, na base de 32$300 por arroba, pelo typo 7.

A' tarde foram registrados negocios de mais 2.497 saccas, ao mesmo preço, fechando o mercado inalterado.

COTAÇÕES

Typo 3	35$100
Typo 4	34$400
Typo 5	33$700
Typo 6	33$000
Typo 7	32$300
Typo 8	31$600

MOVIMENTO DO CAFE' A TERMO

PRIMEIRA BOLSA

	V.	C.	Da cot. anterior
	Por 10 kilos		
Outubro	22$325	22$300	+ $600
Novembro	22$175	22$100	+ $300
Dezembro	22$100	21$900	+ $250
Janeiro	22$000	21$900	+ $300
Fevereiro	22$000	21$875	+ $325
Março	21$975	21$825	+ $250

Vendas: 8.000 saccas.
Posição: firme.

SEGUNDA BOLSA

	V.	C.	Da cot. anterior
	Por 10 kilos		
Outubro	22$250	22$000	— $300
Novembro	22$025	22$000	— $100
Dezembro	21$875	21$850	— $050
Janeiro	21$775	21$700	— $200
Fevereiro	S|v.	21$625	— $150
Março	21$900	21$675	— $150

Vendas: 9.000 saccas.
Posição: estavel

NOVA YORK, 8.

Abertura:	Hoje	Fechamento anterior
Café para entrega em dezembro	15.07	15.18
Café para entrega em março	14.80	14.85
Café para entrega em maio	14.50	14.50
Café para entrega em julho	14.19	14.22

Mercado: hoje, estavel; anterior, accessivel.
Desde o fechamento anterior, baixa parcial de 3 a 11 pontos.

NOVA YORK, 8.

Fechamento:	Hoje	Anterior
Café para entrega em dezembro	15.10	15.18
Café para entrega em março	14.80	14.85
Café para entrega em maio	14.50	14.50
Café para entrega em julho	14.23	14.22
Vendas do dia	100.000	100.000

Mercado estavel.
Desde o fechamento anterior alta

HAVRE, 7.

Fechamento:	Hoje	Fechamento anterior
Café para entrega em dezembro	740	749
Café para entrega em março	775 ¼	787
Café para entrega em maio	789 ½	801 ½
Café para entrega em julho	794	807
Vendas	7.000	8.000

Mercado apenas estavel.
Baixa de 9 a 13 francos desde o fechamento anterior.

HAVRE, 8.

Abertura:	Hoje	Fechamento anterior
Café para entrega em dezembro	733 ½	740
Café para entrega em março	761 ½	775 ½
Café para entrega em maio	775 ¼	789 ½
Café para entrega em julho	782 ½	794
Vendas	9.000	7.000

Mercado apenas estavel.
Baixa de 6 1|2 a 14 francos desde o fechamento anterior.

LONDRES, 7.

Fechamento:	Hoje	Anterior
Mezes:		
Dezembro	81|3	82|6
Março	80|6	81|6
Maio	79|9	81|—
Julho	78|6	79|9

Mercado apenas estavel.
Baixa de 1 a 1|3 d.

SANTOS, 8.
Fechamento:

Mercado: hoje, estavel; anterior, estavel; mesmo dia no anno passado, estavel.

N. 4, disponivel, por 10 kilos: hoje, 24$; anterior, 24$; mesmo dia no anno passado, 27$000.

N. 7, disponivel, por 10 kilos: hoje, 21$; anterior, 21$; mesmo dia no anno passado, 25$000.

Entradas até as 2 horas: hoje, 23.908 saccas; anterior, 26.801 saccas; mesmo dia no anno passado, 34.578 saccas.

Existencia: hoje, 935.845 saccas; anterior, 940.312 saccas; mesmo dia no anno passado, 1.245.798 saccas.

Saidas:	Saccas
Para os Estados Unidos	15.396
Para a Europa	17.009
Total	32.405

SANTOS, 8.
Fechamento:

	Hoje	Anterior
Café typo 4 para entrega em outubro	25$625	25$300
Café typo 4 para entrega em novembro	24$500	24$150
Café typo 4 para entrega em dezembro	23$950	23$650
Vendas do dia	3.000	9.000
Estado do mercado	Firme	Estavel

S. PAULO, 8 (meio-dia).

Entradas de café:

Em Jundiahy, pela Estrada Paulista: hoje, 19.000 saccas; dia anterior, 19.000 saccas; mesmo dia no anno passado, 21.000 saccas.

Em S. Paulo, pela Estrada Sorocabana: hoje, 7.000 saccas; dia anterior, 7.000 saccas; mesmo dia no anno passado, 11.000 saccas.

Total: hoje, 26.000 saccas; dia anterior, 26.000 saccas; mesmo dia no anno passado, 32.000 saccas.

JUNDIAHY, 8.

Meio-dia até 5 p. m.:

Café recebido pela Estrada Paulista com destino a S. Paulo: hoje, nada; dia anterior, nada; mesmo dia no anno passado, nada.

Café recebido pela Estrada Paulista com destino a Santos: hoje, 11.000 saccas; dia anterior, 13.000 saccas.

Total: hoje, 11.000 saccas; dia anterior, 13.000 saccas.

EMBARQUES DE CAFE'

Em 8 do corrente mez:

	Saccas
Para Nova York:	
E. G. Fontes & C.	1.000
Theodor Wille & C.	250
Cohen Arrigoni & C.	750
Para Nova Orleans:	
Vivacqua Irmão & C.	167
Cohen Arrigoni & C.	250
Pinto & C.	550
Vivacqua Irmão & C.	500
Para Rotterdam:	
Theodor Wille & C.	1.500
Ornstein & C.	125
Para Amsterdam:	
Theodor Wille & C.	500
Para Stockolmo:	
Ornstein & C.	1.000
Mc. Kinlay & C.	800
Ed. Johnston & C.	250
Pinto Lopes & C.	250
Para Trieste:	
Vivacqua Irmão & C.	480
Ornstein & C.	185
Pinto & C.	87
Leon Israel & C., S. A.	250
Norton Megaw & C.	250
Ed. Johnston & C.	125
Alfredo Sinner & C.	125
Cohen Arrigoni & C.	750
Pinto Lopes & C.	400
Theodor Wille & C.	1.350
Para Genova:	
Oscar Marques Rotundo & C.	11
Ornstein & C.	675
Theodor Wille & C.	1.125
E. G. Fontes & C.	750
Lage Irmãos	750
Fraga Irmão & C.	375
Alfredo Sinner & C.	125
Vivacqua Irmão & C.	250
Para Noruega:	
Mc. Kinlay & C.	825
Theodor Wille & C.	69
Para o Havre:	
Alfredo Sinner & C.	375
Ornstein & C.	1.000
Vivacqua Irmão & C.	250
Para Marselha:	
Ornstein & C.	867
Pinto Lopes & C.	221
Pedro Treidler & C.	83
Para Hamburgo:	
Companhia Expresso Federal	80
Para o Rio da Prata:	
Vivacqua Irmão & C.	100
Battermann & C.	375
Para portos do sul:	
Theodor Wille & C.	300
Oscar Marques Rotundo & C.	30
Total	20.482

Desde 1°	97.047
Desde 1° de julho	1.248.209

Destinos:

Para a Europa	16.210
Para os Estados Unidos	3.467
Para o Rio da Prata	475
Por cabotagem	330
Total	20.482

Rocha Faria & C.

Codigos: Borges, Ribeiros, etc.
End. tel.: ROCHAFARIA
Commissarios de café
Avenida Rio Branco, 9, 3° andar
Salas 228 e 230
Arm.: Camerino, 68
Caixa postal, 710

Adeantam sobre conhecimentos, sendo a commissão apenas de 700 réis por sacco.

FILIAL — Santos: Rua Santo Antonio n. 62
MATRIZ — RIO

Preços por 15 kilos, no Rio:

Typo 3	35$000
Typo 4	34$200
Typo 5	33$400
Typo 6	32$600
Typo 7	31$800
Typo 8	31$000

Informações: mercado CALMO.
(6771)

Barboza Albuquerque & Comp.

Successores de JOSE' JOAQUIM DE OLIVEIRA BARBOZA
Casa fundada em 1854
Endereço telegraphico — OLIBARBOZA
Rua do Rosario n. 101.
Caixa postal n. 62. — Rio de Janeiro

Cotações por 15 kilos:

	Americano	Côr
Typo 2	34$726	35$237
Typo 3	34$113	34$624
Typo 4	33$500	34$011
Typo 5	32$939	33$449
Typo 6	32$326	32$836
Typo 7	31$713	32$224
Typo 8	31$100	31$611

Informações: mercado CALMO.
Recebemos cafés á consignação e adeantamos sobre conhecimentos.
Sabino De Robertis, encarregado.
(6772)

PORTELLA HUGO & C.

Commissarios de Café.
Rua de S. Bento n. 37.

Fazem adiantamentos sobre conhecimentos.
(6635)

ASSUCAR

(Rio)

Hontem este mercado funccionou em condições de firmeza, com os preços em melhoria, mas sem procura de interesse.

Registraram-se pequenas saidas e entradas.

MOVIMENTO DO MERCADO

	Saccas
Stock anterior	91.934
Entradas:	
De Campos	4.320
De Sergipe	—
Do Espirito Santo	—
De Natal	—
De Pernambuco	—
Do Ceará	—
Total	4.320

Desde 1°	49.020
Saidas	5.821
Desde 1°	46.775
Stock hontem á tarde	90.235

COTAÇÕES

	Por 60 kilos
Crystaes	45$000 a 46$000
Demeraras	37$000 a 39$000
Mascavinhos cif.	36$000 a 38$000
Segundos jactos	Não ha
Segundos jactos	Não ha
Terceiros jactos	26$000 a 27$000
Mascavos cif.	24$000 a 26$000
Terceiras sortes	—

MOVIMENTO DO ASSUCAR A TERMO

PRIMEIRA BOLSA

	V.	C.	Da cot. anterior
	Por 60 kilos		
Outubro	45$200	45$000	
Novembro	46$000	45$600	+ $300
Dezembro	47$000	46$400	— $100
Janeiro	47$500	47$100	
Fevereiro	48$500	47$800	— $100
Março	49$200	49$000	— $100

Vendas: 5.000 saccas.
Posição: calma.

SEGUNDA BOLSA

	V.	C.	Da cot. anterior
	Por 60 kilos		
Outubro	47$000	45$700	+ $700
Novembro	46$500	46$300	+ $700
Dezembro	47$200	47$000	+ $600
Janeiro	48$200	48$000	+ $900
Fevereiro	48$900	48$000	+ $200
Março	50$000	48$600	— $400

Vendas: 10.000 saccas.
Posição: firme.

LONDRES, 7.

Fechamento:	Hoje	Fechamento anterior
Assucar para entrega em outubro	15|1½	14|10½
Assucar para entrega em dezembro	15|7½	15|6
Assucar para entrega em março	16|—	1 |—
Assucar para entrega em maio	16|3	16|3
Assucar do Brasil com 96 % de base para embarques futuros	Nominal	Nominal

Mercado firme.
Alta parcial de 1 1|2 a 3 d. desde o fechamento anterior.

NOVA YORK, 7.

Fechamento:	Hoje	Fechamento anterior
Assucar para entrega em dezembro	2.87	2.88
Assucar para entrega em março	2.78	2.80
Assucar para entrega em maio	2.86	2.87
Assucar para entrega em julho	2.95	2.96

Mercado estavel.
Desde o fechamento anterior baixa de 1 a 2 pontos.

NOVA YORK, 8.

Abertura:	Hoje	Fechamento anterior
Assucar para entrega em dezembro	2.86	2.87
Assucar para entrega em março	2.77	2.78
Assucar para entrega em maio	2.86	2.86
Assucar para entrega em julho	2.94	2.95

Mercado estavel.
Desde o fechamento anterior baixa parcial de 1 ponto.

PERNAMBUCO, 8.

Mercado: hoje, calmo, anterior, calmo.

Usina de primeira: hoje, 11$500 a 12$; anterior, 11$500 a 12$000.

Usina de segunda: hoje, 10$500 a 11$; anterior, 10$500 a 11$000.

Crystaes: hoje, 8$200 a 8$500; anterior, 8$200 a 8$500.

Demeraras: hoje, n|cotado; anterior, n|cotado.

Terceira sorte: hoje, n|cotado; anterior, n|cotado.

Somenos: hoje, n|cotado; anterior, n|cotado.

Brutos seccos: hoje, 4$300 a 4$700; anterior, 4$ a 4$700.

Entradas:	Hoje	Anterior
Desde hontem, em saccas de 60 kilos	19.600	4.800
Desde 1 de setembro proximo passado, em saccas de 60 kilos	238.900	219.300
Exportação:		
Para o Rio de Janeiro, saccas de 60 kilos	Nada	Nada
Para outros portos do norte do Brasil saccas de 60 kilos	2.000	Nada
Existencia em saccas de 60 kilos	121.000	103.400

ALGODÃO

(Rio)

Ainda hontem este mercado funccionou em posição frouxa, sem procura de interesse e com os preços inalterados.

Não houve entradas e registraram-se pequenas saidas.

MOVIMENTO DO MERCADO

	Fardos
Stock anterior	10.067
Entradas:	
Do Ceará	—
Do Maranhão	—
De Natal	—
De Penedo	—
De Pernambuco	—
Da Parahyba	—
Total	—

Desde 1°	1.013
Saidas	356
Desde 1°	1.313
Stock hontem á tarde	9.712

COTAÇÕES

	Por 10 kilos
Sertões	24$000 a 25$000
Primeiras sortes	23$000 a 24$000
Mediano	19$000 a 20$000
Paulista	Nominal

MOVIMENTO DO ALGODÃO A TERMO

PRIMEIRA BOLSA

	V.	C.	Da cot. anterior
	Por 10 kilos		
Outubro	20$000	18$600	+ $500
Novembro	20$200	19$000	+ $200
Dezembro	20$700	19$900	+ $300
Janeiro	21$000	21$000	+ 1$200
Fevereiro	21$800	21$200	+ $700
Março	21$800	21$800	+ $800

Vendas: 30.000 kilos.
Posição: firme.

SEGUNDA BOLSA

	V.	C.	Da cot. anterior
	Por 10 kilos		
Outubro	19$000	18$000	— $600
Novembro	19$800	18$500	— $500
Dezembro	20$500	19$000	— $900
Janeiro	20$700	19$800	— 1$200
Fevereiro	21$000	21$000	— $200
Março	20$000	21$000	— $800

Vendas: 275.000 kilos.
Posição: calma.

LIVERPOOL, 8.

	Hoje	Anterior
Mercado	Accessivel	Access.
Pernambuco, Fair	7.34	7.47
Maceió, Fair	7.34	7.47
American Fully Middling	6.99	7.17
American Futures, para outubro	7.11	7.18
American Futures, para janeiro	7.21	7.27
American Futures, para março	7.30	7.35
American Futures, para maio	7.37	7.42

Disponivel brasileiro baixa de 13 pontos.
Disponivel americano baixa de 13 pontos.
Termo americano baixa de 5 a 7 pontos.

LIVERPOOL, 8.

Fechamento:	Hoje	Fechamento anterior
American Futures, para janeiro	6.81	7.18
American Futures, para março	6.92	7.27
American Futures, para maio	7.00	7.35
American Futures, para julho	7.07	7.42

Mercado: desenvolveu-se decidida frouxidão.
Desde o fechamento anterior, baixa de 35 a 37 pontos.

NOVA YORK, 7.

Fechamento:	Hoje	Anterior
American Middling Uplands	13.60	13.65
American Futures, para janeiro	13.23	13.37
American Futures, para março	13.45	13.58
American Futures, para maio	13.64	13.78
American Futures, para julho	13.80	13.97

Mercado: melhorou depois da abertura, mas afrouxou novamente, devido á pressão dos operadores do Hedge.
Desde o fechamento anterior, baixa de 13 a 17 pontos.

NOVA YORK, 8.

Abertura:	Hoje	Fechamento anterior
American Futures, para janeiro	13.18	13.23
American Futures, para março	13.42	13.45
American Futures, para maio	13.62	13.64
American Futures, para julho	13.80	13.80

Mercado: commercio de caracter normal, devido á pressão dos operadores do Hedge e ao estado do tempo.
Desde o fechamento anterior, baixa parcial de 2 a 5 pontos.

PERNAMBUCO, 8.

	Hoje	Anterior
Mercado	Calmo	Calmo
Preço por 15 ks.:		
Primeira sorte, vendedores	—	—
Primeira sorte, compradores	25$000	25$000
Entradas:		
Desde hontem, em saccas de 80 kilos	Nada	Nada
Desde 1° de setembro proximo passado, em saccas de 80 kilos	Nada	Nada
Exportação:		
Para Liverpool, em fardos de 180 kilos	Nada	100
Para outros portos da Europa, fardos de 180 kilos	Nada	100

A BOLSA

Hontem a Bolsa de Titulos funccionou destituida de importancia. As apolices Uniformizadas, as Populares do Estado do Rio e as acções do Banco do Brasil ficaram sustentadas; as obrigações do Thesouro, firmes; as Ferro Viarias e as apolices de Diversas Emissões, nominativas, fracas; as ao portador e as municipaes, estaveis.

VENDAS

Apolices:	
Uniformizadas, de 1:000$, 8, a.	715$000
	718$000
Ditas idem, 1, 5, 45, a.	718$000
Diversas Emissões, de réis 200$, nom., 3, a.	900$000
Ditas de 1:000$, nom., 3, 8, 20, 24, 54, 70, a.	696$000
Ditas port., 2, 3, 3, 5, 10, 4, 2, 14, 31, 20, a	634$000
Ditas idem, 14, 20, 30, a	633$000
Ditas em cautela, 150, a	629$000
Obrigações do Thesouro 20, a.	887$000
Ditas Ferro Viarias, da 2ª emissão, 25, 55, a.	825$000
Ditas idem, 2, 20, 20, 59, a.	826$000
Municipaes de 1906, port., 10, 32, a.	140$000
Ditas de £ 20, port., 5, a.	446$000
6, 7, 20, a.	151$000
Ditas decreto 1.535, port., 9, 15, 66, a.	173$000
Ditas decreto 1.033, port., 3, a.	169$000
Ditas de Nictheroy, 1ª serie, eljuros, 25, a	70$000
Estado do Rio (Popular), 4, a.	101$000
Bancos:	
Brasil, 3, 5, 50, 100, a.	400$000
Idem, 25, a.	401$000
Companhias:	
Minas S. Jeronymo, 100, 100, a	52$000
Docas de Santos, port., 17, 32, a.	255$000
Debentures:	
C. Brahma, 20, a.	1:010$000
Brasil Cinematographica, 50, a	1:040$000

OFFERTAS

Apolices	Vend.	Comp.
Obrigações do Thesouro, 7 %	900$000	888$000
Ditas Ferro Viarias	832$000	826$000
Ditas 2ª emissão	828$000	826$000
Ditas em cautela	—	—
Uniformizadas, de 1:000$	720$000	718$000
Diversas Emissões, nom.	698$000	695$000
Ditas port.	635$000	634$000
Ditas em cautela	630$000	627$000
Obras do Porto	—	645$000
E. do Rio (Popular)	101$000	100$500
E. do Rio, de 500$, port.	—	400$000
Ditas nom.	350$000	—
Ditas Ferro Viarias, do Rio Grande, 8 %	830$000	750$000
Popular, da Parahyba	—	85$000
E. do Rio Grande port.	—	775$000
Ditas nom.	—	—
E. de Minas Geraes	702$000	—
E. do Espirito Santo, 6 %	670$000	—
Municipaes de 1906, port.	—	140$000
Ditas nom.	—	—
Ditas de 1917 port.	—	141$000
Ditas de 1920 port.	140$000	136$000
Ditas nom.	—	—
Ditas de 1914 port.	—	137$000
Ditas idem, nom	—	—
Ditas de £20 port.	450$000	444$000
Ditas nom.	—	320$000
Ditas decreto 2.093	—	170$000
Ditas decreto 1.933	173$500	172$500
Ditas decreto 2.097	—	145$500
Ditas decreto 1.928	—	145$000
Ditas decreto 1.999	—	139$000
Ditas decreto 1.550	149$000	—
Ditas decreto 1.535	151$000	150$000
Ditas decreto 1.623	—	122$000
Ditas decreto 1.622	—	140$000
Ditas de Nictheroy, 1ª serie	72$000	66$000
Ditas da 2ª serie	—	66$000
Ditas de Petropolis	—	145$000
Ditas de Bello Horizonte	—	120$000
Bancos:		
Commercio	—	170$000
Funccionarios Publicos	48$500	47$000
Portuguez do Brasil, nom.	—	—
Ditas port.	178$000	176$500
Mercantil	390$000	—
Brasil	—	400$000
Nacional Brasileiro	280$000	250$000
Commercial	—	191$000
C. de E. de Ferro		
Minas S. Jeronymo	53$000	51$500
Comp de Tecidos		
Brasil Industrial	340$000	300$000
Corcovado	160$000	—
Alliança	120$000	102$000
Prog. Industrial	—	180$000
S. Pedro de Alcantra	500$000	460$000
Conf. Industrial	160$000	—
Petropolitana	240$000	—
Diversas		
Docas de Santos port.	—	250$000
Ditas nom.	—	250$000
C. Brahma	—	380$000
Diamantifera	4$000	2$500
Artefactos de Borracha, integ.	—	40$000
Ditas com 30 %	28$000	20$000
Docas da Bahia	32$000	30$000
Loterias N. do Brasil	100$000	—
Transporte e Carruagens	—	30$000
Registro Mercantil	—	230$000
Debentures:		
Docas de Santos	174$000	168$000
Bellas Artes	—	195$000
Docas da Bahia	—	60$000
Mercado Municipal	—	193$000
Mestre Blatgé	—	195$000
Prog. Industrial	172$000	—
Tecidos Alliança	—	150$000
Santa Helena	190$000	180$000
Industrial Campista	180$000	—
C. Brahma	1:020$	1:000$
Manuf. Fluminense	200$000	—
Usinas Nacionaes	200$000	—
Guanabara	—	195$000

INFORMAÇÕES DIVERSAS

NOTAS A RECOLHER

Notas de 5$000 — Estampas 15ª, 16ª, 17ª e 18ª.
Notas de 10$000 — Estampas 11, 12ª e 13ª.
Notas de 20$000 — Estampas 12ª e 15ª.
Notas de 50$000 — Estampas 11ª e 12ª.
Notas de 100$000 — Estampas 11ª, 12ª, 13ª e 15ª.
Notas de 200$000 — Estampas 12ª e 15ª.
Notas de 500$000 — Estampas 9ª, 11ª e 13ª.

Do dia 1 de janeiro de 1927 em deante estas notas estão sujeitas aos descontos determinados no art. 13 da lei n. 3.313, de 16 de outubro de 1886, a que se refere o art. 205 do vigente regulamento da Caixa de Amortização.

PAGAMENTOS ANNUNCIADOS

Companhia de Fiação e Tecidos Confiança Industrial.
Tecidos Confiança Industrial.
Emprestimo do Estado do Rio Grande do Sul (Viação Ferrea).
Companhia Tijuca.
Sociedade Anonyma Cotonificio Gavea.
Companhia Nacional de Tecidos Nova America.
Dia 13 — Companhia Tecidos Santo Aleixo.
Dia 13 — Companhia Progresso Industrial do Brasil.
Dia 13 — Companhia Tecidos Corcovado.
Dia 16 — Empresa das Aguas de Caxambú.

APOLICES MUNICIPAES

De 1 a 9 de outubro:
Emprestimo de 1906, de réis... 30.000:000$000.
De 5 a 15 de outubro:
Emprestimo de 1917, de réis... 26.000:000$000.
De 11 a 20 de outubro:
Emprestimo de 1920, de réis... 50.000:000$000.
De 16 a 25 de outubro:
Emprestimos de 30.000:000$, decretos ns. 1.535 e 1.550, de 4 e 30 de abril de 1921, e 6.000:000$, decreto n. 1.948, de 26 de fevereiro de 1924.
De 26 a 30 de outubro:
Emprestimos de 16.500:000$, decreto n. 2.097, de 4 de fevereiro de 1925, e 10.000:000$, decreto n. 2.339, de 27 de março de 1926.

VENDAS JUDICIAES

Dia 9 — 10 apolices Uniformizadas de 1:000$000.
Dia 13 — 10 apolices Diversas Emissões de 1:000$, ao portador, e 10 acções do Banco Commercial do Rio de Janeiro.
Dia 15 — 2 acções do Banco do Brasil e 4 ditas do Banco Commercial do Rio de Janeiro.

ASSEMBLÉAS CONVOCADAS

Companhia Industria de Pesca, dia 9, ás 2 horas da tarde.
Companhia de Fiação e Tecelagem de Lã, dia 11, ao meio-dia.
Companhia de Porcellana Brasileira, dia 15, á 1 hora da tarde.

CONCORRENCIAS ANNUNCIADAS

Dia 9 — Repartição Geral dos Telegraphos, para a reconstrucção de linhas telegraphicas no Estado do Rio Grande do Sul.

Dia 13 — Repartição Geral dos Telegraphos, para a construcção de linhas telegraphicas no Estado do Rio Grande do Sul.

Dia 13 — Almoxarifado Geral da Prefeitura, para a venda de um double-phaeton "Stower", dois "Dietrich" e um "Fiat", um landaulet, um "Delahaye" e outro "Saxon" e uma barata "Dietrich", usados.

Dia 14 — Corpo de Bombeiros do Districto Federal, para o fornecimento de diversos materiaes.

Dia 15 — Escola de Grumetes e Aprendizes Marinheiros da Capital Federal, para o fornecimento dos artigos dos grupos açougue, combustivel (lenha), dietas, mantimentos e padaria, durante o anno de 1917.

Dia 15 — Directoria de Fazenda, para o fornecimento de uma caldeira no rebocador "Galeão", deste Ministerio.

Dia 15 — Directoria Geral do Serviço de Povoamento, para a compra dos bens immoveis existentes no nucleo "Bandeirantes", em Formoso, Estado de S. Paulo, Estrada de Ferro Rezende a Bocaina.

Dia 19 — Directoria de Fazenda, para a execução de reparos na "Carreira da ilha das Enxadas".

Dia 25 — Directoria de Fazenda, para as obras no rebocador "Dezenove de Fevereiro".

Dia 26 — Directoria do Patrimonio Nacional, para a construcção do edificio para a Delegacia Fiscal e Alfandega de Pernambuco.

Dia 27 — Directoria de Fazenda, para o fornecimento de generos alimenticios, biscoutos sortidos, bolachas, bolachinhas, broa de milho, farinha de trigo, pão commum, pão de centeio, pão gluten, pão de Loth e pão de milho.

Dia 27 — Directoria de Fazenda, para o fornecimento de dietas.

Dia 27 — Directoria de Fazenda, para o fornecimento de generos alimenticios.

Dia 28 — Directoria do Patrimonio Nacional, para a venda da lancha denominada "Marechal Hermes".

Dia 30 — Prefeitura do Districto Federal, para a occupação do theatro Municipal.

Dia 30 — Directoria Geral de Obras e Viação, para a construcção de casas para os pobres, nos termos do decreto n. 3.108, de 2 de agosto de 1926.

REUNIÃO DE CREDORES

1ª VARA CIVEL

Fallencia de José Ribeiro da Silva e Celestino Paes Portella, dia 11, á 1 1|2 hora da tarde.
Concordata de David Antonio, dia 11, á 1 hora da tarde.
Credores de Massand Estefani & C., dia 14, ás 2 horas da tarde.

2ª VARA

Fallencia de Paiva & Loureiro, dia 23, á 1 hora da tarde.

3ª VARA

Fallencia de Antonio Faria da Silva, dia 9, á 1 hora da tarde.
Fallencia de J. Gonçalves, dia 9, á 1 hora da tarde.
Fallencia de M. C. Alves, dia 9, á 1 hora da tarde.
Concordata preventiva de David Rodrigues Ferro, dia 9, á 1 hora da tarde.
Credores de Brain & C., dia 9, á 1 hora da tarde.
Credores de J. Camacho & Irmão, dia 11, á 1 hora da tarde.
Credores de J. Pereira & C., dia 11, á 1 hora da tarde.
Concordata preventiva de João Teixeira, dia 13, á 1 hora da tarde.
Credores de Emilio Abdu, dia 14, á 1 hora da tarde.
Concordata preventiva de João Teixeira, dia 13, á 1 hora da tarde.

4ª VARA

Concordata de Nassur Saad, dia 11, á 1 hora da tarde.
Fallencia de Silva & Oliveira, dia 11, á 1 hora da tarde.
Fallencia de Alfredo Figueira, dia 13, á 1 hora da tarde.
Concordata preventiva de Sequeira Veiga & C., dia 14, á 1 hora da tarde.
Credores de Elie Lopes & C., dia 15, á 1 hora da tarde.

5ª VARA

Fallencia de B. Pereira Gomes & C., dia 9, á 1 hora da tarde.
Fallencia de Nestor Moreira Alves, dia 14, á 1 hora da tarde.

6ª VARA

Fallencia de Wanzeck Furtado & C., dia 9, ás 2 horas da tarde.
Fallencia de Manoel José Gonçalves & C., dia 11, ás 2 horas da tarde.
Fallencia de Luiz Ribeiro & C., dia 13, ás 2 horas da tarde.
Credores de John Moore & C., dia 14, ás 2 horas da tarde.

Titulos protestados

PRIMEIRO CARTORIO

Portadora, a Caixa Rural S. João Baptista da Lagoa; emittente, Corina Pinto Cavalcante; avalistas, Renato Pinto Cavalcante e Ercilia Pinto — Réis 500$000.

Portador, Floriwal Theodoro Pereira de Mello; emittente, João Correlado da Gama — 1:000$000.

Portadores, Silva Sampaio & V.; devedores, Francisco Gomes & C. — 359$000.

Portador, Eirel Lazarovix; emittente, Pedro A. Pampuri — 1:000$000.

Portador, o Banco Metropolitano Brasileiro; emittente, Antonio Gonçalves Machado — 300$000.

Portador, o Banco Germanico; devedor, Osny Augusto Werner; avalista, Felinto Abaeté Cavalcante — 495$000.

Portador, o Banco Germanico; devedor, Silva Barreto — 812$000.

SEGUNDO CARTORIO

Portador, o tenente-coronel Conrado Sebrão de Carvalho Lima; emittente, Joaquim Adão; avalista, M. Ferreira da Costa — 3:000$000.

Portador, o dr. Octavio Dias da Cunha; emittente, Eduardo Faustino da Silva — 650$000.

Portador, Salvador Ribeiro; emittente, Christiano Augusto de Mattos — 600$000.

Portador, C. C. Duarte; emittente, Oscar Salgado Duarte; avalista, Frederico Salustiano F. Reis e A. S. Tavares — 200$000.

Portador, Luiz F. Braga; devedor, J. Thomé da Silva — 1:584$200.

Portador, Herminio Teixeira; devedores, Nalim & C. (Nictheroy) — 377$500.

Portador, Herminio Teixeira; devedor, J. da Silva Filho — 18:$300.

Portador, o Banco Francez; devedores, Sequeira Veiga & C. — Réis 20:625$000.

Portadores, M. Affonso & C.; emittentes, Lopes & Barros — Réis 6:000$000.

Portador, The Royal Bank; acceitantes, John Moore & C.; sacadora, a Caçapava Packing House Ltda. — Réis 250:000$, saldo de 223:248$040.

Portadores, Soares Bastos & C.; devedor, Alysio Perlingino — 4:533$000, 2:738$400 e 2:675$000.

O MOVIMENTO DE VAPORES NO RECIFE

RECIFE, 4 (*Do correspondente*) — Durante setembro entraram neste porto 93 vapores, 37 grandes veleiros e sairam 93 vapores e 32 grandes veleiros.

Directoria Geral da Propriedade Industrial

Dia 30 de setembro de 1926.

Companhia Chimica Rhodia Brasileira, Sociedade Anonyma, Andrew Francis Ney, Gaudencio Lamarque e Camilo Recuerdo, Domingos de Couto, Sociedade Anonyma Perfumaria Mascotte, International Harvester Company, Wm. E. Hooper & Sons C°, Bento Ribeiro de Moura, Guia Ferreira & Athayde, S. Aguiar & Companhia e Schering do Brasil Ltd (3 requerimentos). — Lavre-se o termo.

Antonio Baptista Vieira, V. Maciel & Companhia, A. A. Cavalcanti de Albuquerque, Ferreira Barboza & Companhia, Benedicto Bastos Barreto e José Peroni, Partido Democratico de São Paulo, Marcello Dall'Ovo, João Sobral A. J. Gonçalves, C. Paraventi, J. Canellas, Cardoso & Pires, Vicente D'Errico, João Antonio Bruno, Manoel Fernandes Lopes e Joaquim Gomes Figueiredo, Flores & Lopes e Godofredo Handley (2 requerimentos). — Publique-se a descripção.

Filma Oil Burners Limited, companhia Brasileira de Metallurgia, Milton Roy Sheen The Malone Engine Company Limited. — Deferido.

Reuter Barry S. A., (opp. ao pedido de registro da marca depositada sob n. 5592 por Barclay & Companhia, dr. Luiz Estrada Guerra (opp. ao pedido de previlegio depositado sob n. 2029 pela A. P. I. C. E. Soc. An. Prodotti Italiani Chimici Estrattivi,) Simão da Costa, (opp ao pedido de previlegio depositado sob n. 2726 por Salvador Carlos de Oliveira), Bemvindo Torres Brandão, (opp. ao pedido de previlegio depositado sob n. 2667 por José David), Luiz Marie & Companhia, Synthetic Drug Company Limited, Luiz, Borges & Companhia, Holmes Navigating Apparatus C°, Inc, Bucher & Companhia, Holophane Limited, Roman Von Krensko, Armando José Fernandes, dr. Paul Fleischer e I. G. Farbenindustrie Aktiengesellschaft. — Junte-se ao processo.

Companhia de calçado Diniz. — Annote-se a desistencia.

Sociedade Anonyma Uzina Nacional de Industrias Chimicas, Cia. Colorau S. A., e Monsen & Harris (2 requerimentos). — Esperem-se guias.

Luiz Marie & Companhia. — Apresentem "cliché" de que constem as declarações necessarias.

François Lavirotte (2 requerimentos), e Synthetic Drug Company Limited. — Preste esclarecimento.

Felicio Lucas. — Dê-se vista.

Hans Meinert e Henrique Schulze. — Prestem novos esclarecimentos.

Raul Gonçalves Arruda. — Dê-se certidão.

Arthur Wheeler. — Annote-se a transferencia e dê-se certidão.

H. F. Eyer & Companhia. — Restituam-se os exemplares das marcas, mediante recibo.

Irmãos Fialho. — Annotem-se as transferencias condicionaes e deem-se certidões, excepto quanto á marca n. 18069, que não foi depositada.

A. Guerra & Companhia. — Provem que a marca lhes foi transferida e façam reconhecer a firma do tabellião de São Paulo.

Y. Serfaty & Companhia. — Sellem o documento.

Sir James Murray & Son. — Foi indeferido nesta data o pedido de registro, ao qual se refere a opposição.

The United States Playing Card C° — Foi mandada registrar nesta data a marca a que se refere a opposição, por não ser susceptivel de confusão com as que pertencem a opponente.

Foram archivadas as marcas internacionaes ns. 44.648 a 44.762, de Berna, excepto as de ns. 44.649 e 44.652, recusadas porque imitam a n. 12396, desta capital. Foram tambem archivados os avisos de transferencia de cancellamento e de operações diversas comprehendidas na notificação n. 1411.

PEDIDOS DE PREVILEGIO

Companhia Paulista de Artefactos de Aluminio, para "Um novo systhema de revestimento isolador de cabos de vasilhas de aluminio e outros metaes". — Deferido.

Ronald Wild e Bessie Delafield Wild, para "Um processo aperfeiçoado para a fabricação de ferros e aços de liga, pobres ou isentos de carbono". — Deferido.

Schindler & Companhia, para "Aperfeiçoamentos no accionamento com motores electricos, especialmente para guindastes". — Deferido.

Gustav Sabel, para "Telephone para receptores". — Deferido.

Adalberto Gualterio Hartung, para "Um ferrolho esticador para correntes antiderrapantes applicadas a aros pneumaticos". — Deferido.

The English Electric Company Limited, para "Aperfeiçoamentos em machinas dynamoelectricas". — Deferido.

A. B. Dick Company, para "Aperfeiçoamentos em machinas duplicadoras". — Deferido.

Société Anonyme Union Générale Coopérative, para "Aperfeiçoamentos em recipientes para a armazenagem e o transporte de gazes comprimidos". — Deferido.

Dolph M. Clark, para "Um apparelho distribuidor de liquidos". — Deferido.

Siemens Schuckertwerke G. m. b. H., para "Uma nova machina de absorpção". — Deferido.

Arthur Theophilo Martins, para "Um sabão para fins veterinarios, denominado "Escabiol". — Indeferido.

Walter Doerdelein, para "Um novo processo para fabricação de tintas de escrever em tabletes ou comprimidos, denominado "Tintarol". — Indeferido.

TO BUSINESSMEN

Ask for our advertising rates when studying your publicity programme in Brazilian newspapers and magazines.

LIMA & CIA. LTDA.
(Registered Advertising Agents and official) of
"Correio da Manhã"
Largo da Carioca n. 15, 1° andar.
Telephone Central 178
RIO DE JANEIRO
(6813)

PEDIDOS DE REGISTRO DE MARCAS

The Spirela Company, Incorporated, da marca "Spirello", para distinguir artigos da classe 36. — Renove-se o registro.

Companhia Paulista de Papeis e Artes Graphicas, da marca "139", para distinguir artigos da classe 49. — Registre-se.

Synthetic Drug Company Limited, da marca "Subeusan", para distinguir artigos da classe 3. — Registre-se.

The Triplex Safety Glass Company Limited, da marca "Triplex", para distinguir artigos da classe 14. — Registre-se.

Jorge de Souza Freitas, da marca "Fabrica de mulduras "Galeria Jorge", para distinguir artigos da classe 30 letra J. — Registre-se.

A & M. Spitd Limited, da marca "Mundo", para distinguir artigos da classe 41. — Registre-se.

Companhia Paulista de Papeis e Artes Graphicas, da marca "101", para distinguir artigos da classe 49. — Registre-se.

Allegretti & Companhia, da marca "Fabrica Aurea", para distinguir artigos da classe 41. — Registre-se.

Irmãos Fabbri, da marca "Ferruginoso", para distinguir artigos da classe 3. — Registre-se.

Irmãos Fabbri, da marca "Quinada Ferruginoso", para distinguir artigos da classe 3. — Registre-se.

Maia, Ribeiro & Passos, da marca "Cofre Londres", para distinguir artigos da classe 5. — Registre-se para a classe 12.

De Forest Radio Telephone & Telegraph Company, da marca "Audios", para distinguir artigos da classe 8. — Registre-se para a classe 8.

Bemvindo Torres Brandão, da marca "Globo", para distinguir artigos da classe 42 e 48. — Registre-se, excepto para a classe 48, porque a marca imita a que foi mandada registrar por despacho de 5 de novembro de 1925 (pen. n. 6645, de 1924).

Companhia Nacional de Farinhas Leguminosas, da marca "Farinha de Leguminosas", para distinguir artigos da classe 41. — Indeferido. A marca imita a n. 17158, desta capital.

Companhia Agricola e Pastoril Santa Cruz, da marca "Pacis Nuncia", para distinguir artigos da classe 3. — Indeferido. A marca imita as ns. 8760 e 8761, da Grã-Bretanha, e infringe o disposto no artigo 7 e 80, n. 3, do decreto n. 16264 de 1923.

Companhia Agricola e Pastoril Santa Cruz, da marca "Pacis Nuncia", para distinguir artigos da classe 3. — Indeferido. A marca imita as de ns. 8760 e 8761, da Grã-Bretanha, e infringe o disposto nos artigos 79 e 80 n. 3, do decreto n. 16264, de 1923.

Companhia Grande Manufactura de Fumos Veado, da marca "Ça Gaz", para distinguir artigos da classe 41. — Indeferido, em vista do disposto no artigo 88 do decreto n. 16264, de 1923.

Lonidas de Rezende, da marca "A Nação", para distinguir artigos da classe 50 letra J. — Indeferido. A marca imita a n. 10320, desta capital.

Victor Marçolla, da marca "Nice", para distinguir artigos da classe 48. — Indeferido. A marca imita a n. 3081, de Porto Alegre.

Dejanira de Noronha Rego Lopes, da marca "Rhinal", para distinguir artigos da classe 3. — Indeferido. A imita a que foi mandada registrar por despacho de 20 de março deste anno (proc. n. 1393, de 1925).

MERCADO DE TRIGO

BUENOS AIRES, 7.

Fechamento:	Hoje	Anterior
Preço por 10 ks.:		
Para entrega em outubro	13.00	12.98
Para entrega em novembro	12.75	12.85
Para entrega em fevereiro	12.25	12.30
Mercado	Irregular	Ap. est.
Disponivel — Typo Barletta, para o Brasil	14.70	14.75
Chicago — Preço por bushel:		
Para entrega em dezembro	1,38,50	1,37,87
Para entrega em maio	1,43,25	1,42,12

ALFANDEGA

MEZ DE OUTUBRO

Renda do dia 8:	
Em ouro	190:158$309
Em papel	207:479$350
Total	397:637$659
Renda de 1 a 8 do corrente	3.073:024$180
Em egual periodo de 1925	2.652:468$037
Differença a maior em 1926	420:568$143

MOVIMENTO DO PORTO

ENTRADAS DO DIA 8

De Porto Alegre e escs., vapor nacional "Maroim"; a Pereira Carneiro.
De Belém e escs., paquete nacional "Itatinga"; a Lage Irmãos.
De Nova York (directo), paquete americano "Southern Cross"; á Companhia Expresso Federal.
De Nova York e escs., paquete nacional "Ubá"; ao Lloyd Brasileiro.
De Laguna e escs., vapor nacional "Prospera"; a Rodolpho de Souza.
De Rosario de Santa Fé (directo), vapor hollandez "Montferland"; á S. A. Martinelli.
De Porto Alegre e escs., vapor nacional "Itapuhy"; a Lage Irmãos.
De S. Matheus, vapor nacional "Fidelense"; a Lage Irmãos.
De Belém e escs., paquete nacional "Rodrigues Alves"; ao Lloyd Brasileiro.
De Galveston (directo), vapor inglez "Pendeen"; ao Moinho Inglez.
De Trieste e escs., vapor italiano "Monte Bianco"; á S. A. Martinelli.
De Hamburgo e escs., vapor hollandez "Poeldyk"; á S. A. Martinelli.
De Santos, vapor nacional "Jaguaribe"; a Pereira Carneiro.
De Pelotas e escs., paquete nacional "Itaituba"; a Lage Irmãos.
De Hamburgo e escs., paquete francez "Desirade"; á Companhia Chargeurs Réun's.

SAIDAS DO DIA 8

Para Belém e escs., paquete nacional "João Alfredo".
Para Santos, paquete nacional "Commandante Vasconcellos".
Para Recife e escs., paquete nacional "Itaquera".
Para Pelotas e escs., paquete nacional "Itaipava".
Para Rotterdam e escs., vapor hollandez "Waaldyk".
Para Nova Orleans e escs., paquete japonez "Manila Maru".
Para Buenos Aires e escs., paquete americano "Southern Cross".
Para Victoria, rebocador nacional "Augusto Ferreira".
Para Oslo e escs., vapor norueguez "Brasil".
Para Laguna e escs., vapor nacional "Providencia".
Para Amsterdam e escs., vapor hollandez "Montferland".

MARITIMAS

VAPORES ESPERADOS

Genova e escs., "Duca Degli Abruzzi".
Southampton e escs., "Almanzora".
Bordeaux e escs., "Lutetia".
Rio da Prata, "Pacific".
Rio da Prata, "Ammiraglio Bettolo".

MOVIMENTO MARITIMO

Companhias de navegação

MALA REAL INGLEZA
Av. Rio Branco, 51-53. Tel. Norte 8000.

HAMBURGO SUDAMERIKANISCH (Theodor Wille & C.)
Av. Rio Branco, 79. Tel. Norte 41.

SUDATLANTIQUE ET CHARGEURS REUNIS
Av. Rio Branco, 11-13. Tel. Norte 6207.

NAVIGAZIONE GENERALE ITALIANA
Av. Rio Branco, 4. Tel. Norte 1742.

NORDDEUTSCHER LLOYD BREMEN (Herm. Stoltz & C.).
Av. Rio Branco, 66-74. Tel. Norte 6124.

LLOYD SABAUDO (Tomaselli & C.)
Av. Rio Branco, 25. Tel. Norte 6415.

MUNSON LINE (Cº Expresso Federal).
Av. Rio Branco, 87. Tel. Norte 6503.

LAMPORT & Holt Ltd.
Av. Rio Branco, 21-23. Tel. Norte 6671.

LLOYD REAL HOLLANDEZ (S. A. Martinelli)
Av. Rio Branco, 106-108. Tel. Norte 5134.

SOC. GEN. TRANSPORTS MARITIMES (Cº. Commercial e Maritima)
Av. Rio Branco, 16. Tel. Norte 5701.

CIA. TRANSATLANTICA HESPANHOLA
Passagens: Pereira Carneiro & C. — av. Rio Branco, 110. Tel. Norte 4652.
Cargas: Corretor C. Coutinho — praça Mauá, 1. Tel. Norte 5443.

CONSULISCH TRIESTE (S. A. Martinelli).
Av. Rio Branco, 106. Tel. Norte 5134.

LLOYD BRASILEIRO
Passagens: Av. Rio Branco, 7. Tel. Norte 4046.
Cargas e Informações: rua do Rosario, 2 a 22. Tel. Norte 2401 e 4041.

CIA. NAC. DE NAVEGAÇÃO COSTEIRA
Passagens: Visconde de Inhauma, 83. Tel. Norte 55.
Cargas e informações: Av. Rodrigues Alves, 303 a 331. Tel. Norte 6240.

PEREIRA CARNEIRO & C.
Av. Rio Branco, 112. Tel. Central 4652.

LLOYD NACIONAL (S. A. Martinelli).
Av. Rio Branco, 106, 2º andar. Tel. Norte 5134.

Vapores de passageiros e mixtos (Estrangeiros)

ANDES — Em Southampton. Partiu hontem para America do Sul.
ASTURIAS — Em Southampton.
AVON — Em Buenos Aires.
ANTONIO DELFINO — Em Hamburgo.
AMERICAN LEGION — Em Buenos Aires. Partirá a 7 para Nova York.
AMERICA — Partiu a 1 de Genova para America do Sul.
ATLANTA — Navegando para Trieste.
ALSINA — Chegou a Las Palmas.
AURIGNY — Em Dakar.
BELLE ISLE — Viaja para a America do Sul.
BELVEDERE — Em Napoles.
CAP POLONIO — Em Buenos Aires.
CAP NORTE — Em Buenos Aires.
CONTE VERDE — Partiu de Genova para America do Sul.
CEYLAN — No Rio, rumo do Havre.
DEMERARA — Chegou a Liverpool.
DESEADO — Passará a 12 pelo Rio, rumo de Liverpool.
DARRO — Esperado em Lisboa a 12 e em Liverpool a 16.
DUCA D'AOSTA — Entre Dakar e Genova, onde chegará a 12.
DUCA DEGLI ABRUZZI — Partiu a 25 de Napoles. Esperado a 11, pela manhã, no Rio.
EUBÉE — No Havre. Partirá a 29 Out. para a America do Sul.
EUROPA — Em Genova. Partirá a 12, para a America do Sul.
FLANDRIA — Entre Cherburgo e Lisboa, rumo America do Sul.
FORMOSE — Partiu de Buenos Aires para o Havre.
FORMOSA — Em Genova. Partirá a 27 para America do Sul.
GIULIO CESARE — Em Buenos Aires.
GELRIA — Em caminho de Buenos Aires.
GUGLIELMO PEIRCE — Entre Rio e Las Palmas, onde chegará a 12.
GROIX — Partirá de Hamburgo a 9 para America do Sul.
HOEDIC — Entre Rio e Dakar, onde chegará a 9.
KOELN — Em Bremen. Partirá a 9 para America do Sul.
LUTETIA — Partiu a 27 de Lisboa. Esperado no Rio a 9.
LIPARI — Partirá de Hamburgo a 16 para a America do Sul.
MASSILIA — Chegou a Lisboa.
MALTE — Em Buenos Aires. Partirá a 13 para o Havre.
MOSELLA — Entre Rio e B. Aires, onde chegará no dia 9.
MEDUANA — Em Bordeaux. Partirá 9 para America do Sul.
MENDOZA — Em caminho da America do Sul.
MONTE OLIVA — Partiu de Hamburgo para a America do Sul.
MONTE SARMIENTO — Rumo de Hamburgo.
MADRID — Na Madeira.
ORANIA — Passou pelo Rio, rumo Amsterdam.
OUESSANT — Partirá de Hamburgo a 30 Outubro para America do Sul.
PRINCIPESSA MAFALDA — Partiu de Genova para a America do Sul.
PAN AMERICA — Em Nova York. Partirá a 9 para America do Sul.
PRINCIPE DI UDINE — Entre Las Palmas e Rio onde é esperado a 11.
PRINCIPESSA GIOVANNA — Em demanda de Genova.
PLATA — Partirá a 30 de Marselha para a America do Sul.
PINCIO — Navegando para Genova.
RE VITTORIO — Em caminho de Genova.
RE' D'ITALIA — Em Genova. Partirá a 12 para America do Sul.
REINA VICTORIA EUGENIA — Em caminho de Barcelona.
SOUTHERN CROSS — Partiu de Nova York a 25. Esperado hoje no Rio.
SIERRA CORDOBA — Em B. Aires. Partirá a 14 para Bremen.
SIERRA MORENA — Partiu de Madeira para Rio.
SIERRA VENTANA — Em Bremen. Partirá a 23 para America do Sul.
SOFIA — Entre Napoles e Las Palmas, onde chegou a 5.
TOMASO DI SAVOIA — Em Las Palmas.
TAORMINA — Em Buenos Aires.
VANDYCK — Partiu de Nova York para America do Sul.
VOLTAIRE — Em caminho de Nova York.
VESTRIS — Em Nova York.
VAUBAN — Em B. Aires. Partirá a 11 para Nova York.
VALDIVIA — Em caminho de Genova.
ZEELANDIA — Em Amsterdam.
WESTERN WORLD — Entre Rio e Nova York, onde chegará a 12.

Vapores Nacionaes (Passageiros e mixtos)

ITAQUERA — Em Santos, rumo Rio.
ITACOLOMY — Saiu de Imbituba para o Rio.
ITAGIBA — Na Bahia.
ITAPUHY — Em viagem para Santos.
ITAQUATIA — Chegou a Porto Alegre.
ITASSUCÊ — Em caminho do Rio Grande.
ITAPERUNA — Em Buenos Aires.
ITAVERAVA — Chegou a Florianopolis.
ITAPEMA — Saiu de Natal.
ITAMARACA' — Entre Recife e Santos.
ITABERA' — Entre Maranhão e Ceará.
ITAIPAVA — Entre Aracajú e Rio.
ITATINGA — Na Bahia.
ITAPACY — Entre Rio e Ilhéos.
ITAJUBA' — Saiu da Bahia, rumo sul
ITAPURA — Na Bahia.
ITAITUBA — Saiu de Itajahy.
ITAUBA — Em viagem para o sul.
BAGE' — Entre Recife e Madeira, rumo Europa.
MARANGUAPE — Partiu de Manáos para Rio e escalas.
RAUL SOARES — Chegou a Hamburgo.
BAHIA — Sairá hoje do Recife.
CAMPOS SALLES — Saiu hontem de Victoria.
AFFONSO PENNA — Saiu hontem de Rio Grande.
UNA — Saiu hontem do Rio Grande. hontem.
RODRIGUES ALVES — Chegou a 5 a Natal.
POCONÉ — Saiu a 30 de Lisboa.
DUQUE DE CAXIAS — Saiu da Bahia a 1, rumo norte.
ITAPEMA — Em Pelotas.
CAMPOS — Em Recife.
GOYAZ — Chegou hontem a Recife, saindo hontem.
LAGES — Saiu de Santos.
ATALAYA — Saiu a 6 do Pará.
MANAOS — Saiu hontem do Pará.
DUQUE DE CAXIAS — Saiu a 7 do Pará
IRIS — Saiu ante-hontem de Caravellas.
TOCANTINS — Deixou Buenos Aires a 7, rumo do Rosario.
PARA' — Saiu hontem de Parahyba.
CUBATÃO — Saiu ante-hontem de Alagoas.
PRUDENTE DE MORAES — Chegou e partiu a 8 da Bahia.
IRIS — Idem, idem.
SERGIPE — Chegou hontem a Recife
CURVELLO — Chegou hontem ao Havre.

CARGUEIROS

AMIRAL DUPENÉ — Chegou a 4 a Paranaguá.
CORDOBA — Em Marselha. Partirá a 15 para a America do Sul.
GUARUJA' — Em Dakar, rumo Marselha.
IPANEMA — Em Recife.
HOLLYWOOD — Entre Porto Colombia e os portos do Pacifico da America do Norte.
WEST CAMARGO — Carregará em Santos, seguindo para Bahia e Porto Colombia, rumo os portos do Pacifico da America do Norte.
WEST NILUS — Partirá de Santos em meiados de outubro para os portos do Pacifico da America do Norte.
SEVERN — Partirá para Havre, Antuerpia, Rotterdam, Hamburgo, Londres e Liverpool.
LISTA — No Rio.
LINOIS — Em caminho do Havre.
SUECIA — Entrada a 28 (Armazem 7). Partirá para Santos e B. Aires.
FORBIN — No Rio.
ARGENTINA — Saiu a 20 Set. de Leixões para Recife, Bahia e Rio, onde é esperado a 15 m/m.
BILBOA — Entre Santos e Rosario.
ESPAÑA — Saiu do Rio a 27 para Hamburgo e escalas.
PARANA' — Saiu de Hamburgo para Recife, Bahia, Victoria, Rio e Santos.
RIO DE JANEIRO — Entre Bahia e Hamburgo.
SANTA FE' — Entre Bahia e Hamburgo.
SANTA THEREZA — Entre Hamburgo e Recife.
TENERIFE — Descarregando no porto.
VILLAGARCIA — Sairá de Hamburgo a 16 para portos do Brasil
BAYERN — Descarregando em Buenos Aires.
NIEDERWALD — Sairá de Hamburgo a 13, para Santos e escalas.
STEIGERWALD — Saiu de Antuerpia a 21. Esperado no Rio a 15 m/m.
WASGENWALD — Descarregando em Santos.

VAPORES A SAIR

Rio da Prata, "Taormina"	10
Portos do norte, "Itacava"	10
Genova e escs., "Principe di Udine"	10
Rio da Prata, "Formose"	10
Rio da Prata, "Giulio Cesare"	11
Rio da Prata, "Valdivia"	11
Rio da Prata, "Deseado"	12
Portos do sul, "Etha"	12
Helsingfors e escs., "San Francisco"	12
Japão e escs., "Montevidéo Maru"	13
Genova e escs., "Conte Verde"	13
Londres e escs., "Highland Loch"	13
Rio da Prata, "American Legion"	13
Rio da Prata, "Atlanta"	13
Rio da Prata, "Avon"	14
Portos do sul, "Portugal"	15
Montevidéo e escs., "Victoria"	9
Mossoró e escs., "Jaguaribe"	9
Rio da Prata e escs., "Lutetia"	9
Rio da Prata e escs., "Duca Degli Abruzzi"	9
Laguna e escs., "Anna"	9
Rio da Prata e escs., "Almanzora"	9
Bahia e Recife, "Belém"	9
Hamburgo e escs. "Ruy Barbosa"	10
Helsingfors e escs., "Pacific"	10
Genova e escs., "Ammiraglio Bettolo"	10
Genova e escs., "Taormina"	10
Iguape e escs., "Iraty"	10
Penedo e escs., "Itaituba"	10
Havre e escs., "Formose"	10
Rio da Prata, "Principe di Udine"	10
Laguna e escs., "Commandante Miranda"	10
Genova e escs., "Valdivia"	11
Genova e escs., "Giulio Cesare"	11
Laguna e escs., "Laguna"	11
Porto Alegre e escs., "Itatinga"	11
Pará e escs., "Itapuhy"	11
Santos e Antonina, "Itacava"	11
Liverpool e escs., "Deseado"	12
Porto Alegre e escs., "Commandante Capella"	12
Recife e escs., "Mantiqueira"	12
Porto Alegre e escs., "Jacuhy"	12
Rio da Prata e escs., "Pacific"	12
Rio da Prata e escs., "Conte Verde"	13
Rio da Prata e escs., "Highland Loch"	13
Nova York, "American Legion"	13
Trieste e escs., "Atlanta"	13
Rio da Prata e escs., "Montevidéo Maru"	13
Porto Alegre e escs., "Cubatão"	13
Santos, "Goyaz"	13
Ponta d'Areia e escs., "Ipanema"	13
Montevidéo e escs., "Prudente de Moraes"	14
Southampton e escs., "Avon"	14
Porto Alegre e escs., "Itapoan"	14
Porto Alegre e escs., "Itapura"	14
Penedo e escs. "Commandante Vasconcellos"	15
Nova Orléans e escs., "Barcelona"	15
Nova York, "Parnahyba"	15
Paraty e escs., "Diamantino"	16
Mossoró e escs., "Portugal"	16

Movimento commercial em S. Paulo

CAFE'

COTAÇÃO DA BOLSA OFFICIAL DO CAFE'

SANTOS, 7.
Cotação do primeiro pregão do termo:

	Abert.	Fech.
Outubro	24$725	24$725
Novembro	23$700	23$700
Dezembro	23$325	23$300
Vendas, saccas	—	2.000
Mercado	Calmo	Calmo

Alta parcial de 25 réis.

SANTOS, 7.
Cotação do segundo pregão do termo:

	Abert.	Fech.
Outubro	24$850	24$725
Novembro	23$850	23$700
Dezembro	23$400	23$325
Vendas, saccas	1.000	1.000
Mercado	Estavel	Calmo

Alta geral de 75 a 150 réis.

VENDAS A TERMO

SANTOS, 7.

	Saccas
Do dia	1.000
Desde 1 do mez	20.000
Desde 1 de julho	885.000

DISPONIVEL

SANTOS, 7.

Disponivel n. 4 por 10 kilos	23$800
Typo 7	19$700
Mercado	Calmo
Vendas approximadas, saccs.	28.000
Pauta para 10 kilos	2$750
Pauta mineira	3$400

MOVIMENTO GERAL

JUNDIAHY, 7.
Café entrado pela Paulista, com destino a Santos, desde ás 17 horas:

	Saccas
Dia anterior	18.607
Hoje	18.062
Mesma data do anno passado	19.846

SANTOS, 5.
Passagens:

	Saccas
Hoje	25.566
Desde 1 do mez	120.230
Desde 1 de julho	2.139.404
Entradas:	
Hoje	26.769
Desde 1 do mez	130.087
Média	21.681
Por via maritima:	
Hoje	—
Desde 1 do mez	—
Desde 1 de julho	7.820
Vendas:	
Hoje (disponivel	28.000
Desde 1 do mez	116.000
Desde 1 de julho	1.497.000
Despachos:	
Hoje	46.499
Desde 1 do mez	186.771
Desde 1 de julho	2.541.842
Embarques:	
No dia 4	25.184
Desde 1 do mez	122.469
Desde 1 de julho	2.438.200
Existencia:	
Em primeiras e segundas mãos	887.099
Café baldeado com destino a Santos	25.566
Sendo:	
Paulista	18.960
Sorocabana	8.465
Campo Limpo (Armazem Regulador	—

Pary e S. Paulo	2.520
Braz	888
Saidas:	
Hoje	17.346
Desde 1 do mez	69.095
Desde 1 de julho	2.278.919

DISTRIBUIDAS PARA:

Europa:	
Hoje	17.333
Desde 1 do mez	31.192
Desde 1 de julho	445.104
Estados Unidos:	
Hoje	—
Desde 1 do mez	37.199
Desde 1 de julho	1.305.249
Canadá:	
Hoje	—
Desde 1 do mez	—
Desde 1 de julho	2.236
Republica Argentina:	
Hoje	—
Desde 1 do mez	716
Desde 1 de julho	23.277
Africa:	
Hoje	—
Desde 1 do mez	350
Desde 1 de julho	10.425
Asia:	
Hoje	—
Desde 1 do mez	—
Desde 1 de julho	2
Diversos:	
Hoje	—
Desde 1 de julho	—
Desde 1 de julho	50
Cabotagem:	
Hoje	—
Desde 1 do mez	—
Desde 1 de julho	3.279
Consumo a bordo:	
Hoje	1
Desde 1 do mez	8
Desde 1 de julho	158

CAFES ARMAZENADOS

Companhia Central de Armazens Geraes

	Saccas
Existencia a 5	34.365
Entradas	1.162
Saidas	1.553
Existencia a 6	33.974

Companhia Alliança de Armazens Geraes

	Saccas
Existencia a 5	58.818
Entradas	4.600
Saidas	3.233
Existencia a 6	60.185

Armazens Geraes Belgas

	Saccas
Existencia a 19	—
Entradas	—
Saidas	—
Existencia a 21	—

Nota — Das companhias de armazens geraes só publicamos o movimento das principaes, porque ás outras não convem mesmo dar o expediente, devido ao seu pequeno movimento.

CAIXA DE LIQUIDAÇÃO

Não foram registradas hontem vendas de café na Caixa de Liquidação de São Paulo. Desde 1 de julho foram registradas vendas de 46.000 saccas.

ASSUCAR

S. PAULO, 7.

CAIXA DE LIQUIDAÇÃO

Pela Caixa de Liquidação de São Paulo não foram registradas hontem vendas a termo de assucar crystal. Desde 1 de julho foram registradas 441.000 saccas.

COTAÇÃO DO DISPONIVEL

Cotações affixadas hontem pela Bolsa de Mercadorias para os generos negociados a dinheiro á vista por atacado e postos em S. Paulo livres de fretes, carretos, etc.

(Sacco de 60 kilos).

Refinado filtrado especial	62$000	—
Refinado de 1ª	60$000	—
Moido branco, 58 kilos	51$000	—
Crystal bom, secco, do Estado	50$000 a	51$000
Crystal bom secco de Pernambuco	50$000 a	51$000
Crystal bom, secco de Campos	50$000 a	51$000
Mercado calmo.		
Mascavo	28$500 a	29$500
Mercado firme.		

ARMAZENS GERAES

Assucar crystal:

	Saccas
Existencia anterior	11.234
Entradas hontem	1.005
Saidas hontem	1.269
Existencia hontem	10.970

Assucar somenos:

	Saccas
Existencia anterior	1.372
Entradas hontem	995
Saidas hontem	—
Existencia hontem	2.367

Assucar mascavo:

	Saccas
Existencia anterior	17.222
Entradas hontem	400
Saidas hontem	2.530
Existencia hontem	15.092

COTAÇÕES DO TERMO

S. PAULO, 6.

Informações correspondentes ao movimento de hontem fornecidas pela Bolsa de Mercadorias.

Abertura:

Crystal — Base nova: (Sacco novo).

	Comp.	Vend.
Setembro	—	—
Outubro	—	—
Novembro	—	—
Dezembro	—	—
Janeiro	—	—
Fevereiro	—	—

Crystal — Base velha: (Sacco novo).

	Comp.	Vend.
Setembro	—	—
Outubro	—	—
Novembro	—	—
Dezembro	—	—
Janeiro	—	—
Fevereiro	—	—

Fechamento:

Crystal — Base nova:

	Comp.	Vend.
Setembro	—	—
Outubro	—	—
Novembro	—	—
Dezembro	—	—
Janeiro	—	—
Fevereiro	—	—

Crystal — Base velha: (Sacco novo).

	Comp.	Vend.
Setembro	—	—
Outubro	—	—
Novembro	—	—
Dezembro	—	—
Janeiro	—	—
Fevereiro	—	—

ALGODÃO

S. PAULO, 7.

CAIXA DE LIQUIDAÇÃO

Pela Caixa de Liquidação de São Paulo foi feito hontem registro e vendas a termo de 500 arrobas de algodão. Desde 1 de julho foram registadas 824.000.

DISPONIVEL

Cotações do disponivel negociadas hontem pela Bolsa de Mercadorias para os generos São Paulo, livre de frete, carreto, etc.

Algodão em rama:		
Typo n. 5	25$000	26$000
Typo n. 7 a typo n. 9		Nominal
Mercado estavel.		
Caroço de algodão (Por arroba):		
Sem saccs	2$500	—
Ensacado	3$000	—
Mercado calmo.		

ARMAZENS GERAES

Algodão em rama:

	Kilos
Existencia anterior	7.702.731
Entradas hontem	—
Saidas hontem	47.716
Existencia hontem	7.655.015

Caroço de algodão:

	Kilos
Existencia anterior	71.028
Entradas hontem	—
Saidas hontem	—
Existencia hontem	71.028

Algodão em caroço:

	Kilos
Existencia anterior	85.256
Entradas hontem	—
Saidas hontem	—
Existencia hontem	85.256

COTAÇÕES DO TERMO

Informações correspondentes ao movimento de hontem, prestadas pela Bolsa de Mercadorias.

Abertura:

Algodão em rama: Typo n. 5:

	Comp.	Vend.
Setembro	—	—
Outubro	—	—
Novembro	—	—
Dezembro	—	—
Janeiro	—	—
Fevereiro	—	—

Fechamento:

Algodão em rama: Typo n. 5:

	Comp.	Vend.
Setembro	—	—
Outubro	—	—
Novembro	—	—
Dezembro	—	—
Janeiro	—	—
Fevereiro	—	—

CEREAES

S. PAULO, 7.

ARROZ

Cotações do termo

ABERTURA

Arroz agulha em casca: (Sacco novo).

	Comp.	Vend.
Setembro	—	—
Outubro	—	—
Novembro	—	—
Dezembro	—	—
Janeiro	—	—
Fevereiro	—	—

Arroz cattete em casca: (Sacco novo).
Não houve offertas.

FECHAMENTO

Arroz agulha em casca: (Sacco novo).

	Comp.	Vend.
Setembro	—	—
Outubro	—	—
Novembro	—	—
Dezembro	—	—
Janeiro	—	—
Fevereiro	—	—

CAIXA DE LIQUIDAÇÃO

Não foram registradas hontem na Caixa de Liquidação vendas a termo de arroz em casca. Desde 1 de julho foram registradas 50.000 saccas.

COTAÇÕES DO DISPONIVEL

Cotações affixadas hontem pela Bolsa de Mercadorias para os generos negociados a dinheiro á vista por atacado e posto em São Paulo, livres de fretes, carretos, etc.

(60 kilos):

Agulha beneficiado:		
Especial	52$000	54$000
Superior	48$000	51$000
Bom	36$000	38$000
Regular	28$000	30$000
Segunda de arroz	12$000	13$000
Em casca, bom	18$000	19$000
Mercado, frouxo.		
Cattete beneficiado (60 kilos).		
Especial	40$000	42$000
Superior	35$000	38$000
Bom	28$000	30$000
Regular	24$000	26$000
Segunda de arroz	12$000	13$000
Mercado estavel.		
Quirera	10$000	10$300
Mercado estavel.		
Cattete em casca:		
Bom	16$000	17$000
Mercado estavel.		

FEIJÃO

COTAÇÕES DO DISPONIVEL

Mulatinho da seccas
Saccas de 60 kilos:

Claro:		
Superior	12$000	13$000
Bom	10$500	11$500
Mercado frouxo.		
Barreado:		
Superior	12$000	13$000
Bom	10$500	11$500
Mercado frouxo.		
Mulatinho das aguas: (Saccaria usada).		
Claro.		
Superior	—	—
Bom	—	—
Mercado nominal.		
Barreado:		
Superior	—	—
Bom	—	—
Mercado nominal.		
Branco: (Saccaria usada), 60 kilos:		
Limpo:		
Superior	—	—
Bom	—	—
Mercado nominal.		
Barreado:		
Superior	—	—
Bom	—	—
Mercado nominal.		

MILHO

COTAÇÕES DO DISPONIVEL

(Saccaria usada).

Amarellinho	10$500	10$800
Amarello	10$300	10$500
Amarellão	10$300	10$500
Branco crystal	11$000	11$200
Branco commum	10$500	10$800
Branco, dente de cavallo	10$000	10$200
Mercado estavel.		

ARMAZENS GERAES

	Saccas
Feijão:	
Existencia anterior	9.899
Entradas hontem	—
Saidas hontem	9
Existencia hontem	9.890
Arroz beneficiado:	
Existencia anterior	123
Entradas hontem	—
Saidas hontem	—
Existencia anterior	123
Arroz em casca:	
Existencia anterior	10.446
Entradas hontem	9
Saidas hontem	263
Existencia hontem	10.446
Milho:	
Existencia anterior	204
Entradas hontem	—
Saidas hontem	—
Existencia hontem	204

MAMONA

COTAÇÕES DO DISPONIVEL

Informações fornecidas hontem pela Bolsa de Mercadorias:
(Saccaria usada):

Grauda	$300 a	$310
Média	$320 a	$330
Meuda	$320 a	$330
Misturada	$300 a	$310
Mercado calmo.		

ARMAZENS GERAES

	Saccas
Existencia anterior	915
Saidas hontem	—
Entradas hontem	—
Existencia hontem	915

AMENDOIM

DISPONIVEL DA RUA

(25 kilos):

Do Estado, especial	11$000	12$000
Mercado calmo.		

TITULOS

S. PAULO, 7.

Vendas realizadas

HONTEM

OBRIGAÇÕES

10 do Estado, 500$, ao portador, a	465$000
160 do Estado, ao portador, 1:000$, a	945$000

APOLICES

50 do Estado, da 3ª a 6ª série, a	865$000
50 da União (D. ao por.), a	635$000
25 do Banco Commercial, a	278$000

COMPANHIAS

34 da Paulista E. de Ferro, a	273$000
45 da Paulista E. de Ferro, a	273$000

Offertas

FUNDOS PUBLICOS

	Vend.	Comp.
Apolices do Estado, da 3ª a 6ª série	870$000	850$000
Idem da 7ª á 14ª série	860$000	836$000
Idem, da União, unif., 5 %	—	700$000
Idem, U. E. ao portador	640$000	620$000
Obrig. 10:000$, ao portador	—	9:350$000
Obrigs. de 1921	940$000	935$000
Obrigações do Thesouro Nacional	900$000	885$000
Obrigs. Ferroviarias, 1ª	840$000	830$000
Camaras Municipaes:		
Agudos	—	85$000
Amparo	—	85$000
Araraquara	—	80$000
Botucatu'	—	82$000
Campinas	—	70$000
Capital, emprest. de 1909	94$000	84$000
Capital, emprest. de 1910	94$000	84$000
Capital, emprest. de 1913	85$000	83$000
Capital, emprest. de 1918	87$000	82$000
Jundiahy, 9 %	98$000	93$000
S. Carlos	—	70$000
Itapolis	—	1:000$000
Itapetininga	—	60$000
S. João da Bôa Vista	96$000	85$000
S. Simão	—	96$000
Rio Preto	—	88$000
Bancos:		
Commercio e Industria	540$000	535$000
Idem, a 30 dias	—	540$000
Commercial do Estado de S. Paulo, com 60 %	280$000	275$500
Noroeste do Estado de S. Paulo, com 50 %	80$00	78$000
São Paulo, com 60 por cento	80$00	75$000
São Paulo, integ.	160$000	152$000
Acções de companhias:		
Armazens Geraes S. Paulo, com 60 %	—	100$000
Americana Seguros, com 40 %	—	90$000
A. S. Paulo, com 40 %	—	90$000
Antarctica Paulista	—	350$000
Electrica Araraquara	—	280$000
Ferroviaria S. Paulo-Goyaz	—	66$000
L. A. Ypiranga	—	250$000
Melhoramentos S. Paulo	165$000	—
Mogyana (ex-dividendo)	204$000	202$000
Paulista E. de Ferro	274$000	273$500
Debentures:		
Aguas Esg. Ribeirão Preto	—	82$000
Central E. Rio Claro, 1ª	—	82$000
Idem da 2ª	—	81$000
Campineira T. Luz e Força	—	84$000
Calçado Rocha	70$000	60$000
Electric. Araraquara, 8 %	—	82$000
Electric. Araraquara, 4ª emissão	173$000	—
S. A. "O Estado de S. Paulo"	—	83$000

SANTOS, 7.
Titulos cotados hoje:

OBRIGAÇÕES

Da Bolsa Official do Café:		
Série C	1:050$	—
Série D	1:000$	—

LETRAS

Camara Municipal de Vicente (ex. coupon)	85$000	80$000

DEBENTURES

C. C. de Armazens Geraes (ex. coupon)	99$000	93$000
Cia. Santista de Tecelagem	97$000	94$000
Theatro e Casino Parque Balneario	1:000$	—

ACÇÕES

Cia. Santista de Tecelagem	—	2:000$
Moinho Santista	650$000	550$000
Cia. Internacional de Armazens Geraes	—	210$000
Cia. Central de Armazens Geraes	—	280$000
Cia. Paulista de Vias Ferreas	290$000	285$000
Cia. Mogyana	—	215$000
Cia. Santista de Bordados	—	150$000
Cia. Ensaccadora e Beneficiadora	—	200$000
Cia. União de Transportes	45$000	40$000
Cia. Constructora de Santos	1:200$	1:000$
Cia. Santista de Habitações Economicas	—	320$000
Cia. Frigorifica de Santos	200$000	—
Cia. Assucareira Santista	—	120$000
S. A. Colombo	100$000	50$000
Cia. Santista de Seguros	50$000	—
Cia. Santista de Credito Predial	200$000	—
S. A. Miramar	—	8:000$
Cia. Guarujá	—	80$000
Cia. Ind. Agr. Casqueiro de 50 %	—	300$000
Banco Commercio e Industria de São Paulo	565$000	560$000
Banco Com. do Estado de S. Paulo 60 %	—	296$000
Banco Noroeste do E. de S. Paulo, 50 por cento	92$000	87$000
S. A. de Const. Casa Bittencourt	200$000	—
Casa de Saude de Santos	200$000	—

TITULOS PROTESTADOS

PRIMEIRO TABELLIÃO

Manuel da Rocha Diniz, devedor (duplicata), 629$000.
Mansur Auada, devedor (duplicata), Ablan Saad & Comp., vendedor, endossante, 1:801$000.
Rosa Faria & C., acceitantes, (letra), escudos, 2:293.60.
Rachid Dib, devedor, (duplicata).... 1:243$000.
Jot Abrão Fahury, devedor, (duplicata), Sarhan Tuma Estefano & C., vend., end., 3:600$000.
Siqueira & C., devedores, (duplicata), 1:565$200.
Awad M. Mustafa, devedor, (duplicata), Sarhan Tuma Estefano & C., vend., endos., 4:220$300.
Oscar Augusto Loureiro, sacado, (letra á vista), Antonio de Assis Fernandes Tavora, aval., dollars, 500.00.
Abram Kiguel, devedor, (duplicata), 1:314$520.
Issa Hanna & Filho, acceitantes, (letra), Aziz Miguel, Irmão & C., sac., end., 1:626$800.
Hermogenes Pereira Porto, devedor, (duplicata), Quintella & C., vendedores end., 1:573$400.
Isaac Nalamud, devedor, (duplicata), 1:675$000.
José Rizzardi & C., devedores, (duplicata), 870$500.
Angelo Dedivitis, acceitante, (letra), 1:633$550.
Pedro Dalle Lucche, emittente, (cheque), 3:000$000.
Miguel Gutierrez, devedor, (duplicata), 2:900$000.
Osmano Gennari, devedor, (duplicata), 434$000.

SEGUNDO TABELLIÃO

Carlos Zaccles, devedor, (duplicata), 250$000.
Albina Martins, acceitante, (letra), 1:000$000.
Antonio Alabi, devedor, (duplicata), 176$000.
Francisco Spera, acceitante, (letra), Salvador Gaeta, sac. end., Pasqua de Longo, avalista, 600$000.
Amadeu Tufy, devedor, (duplicata), 2:395$300.
Marcello Santelmo, devedor, (duplicata), 316$900.
Firmino Olivieri, devedor, (duplicata), 135$000.
José Mormo, acceitante, (letra).... 5:000$000.
Fiore Palermo, devedor, (duplicata), 306$000.
Miguel Gutierrez, devedor, (duplicata). Dias Irmão & C., vendedores endossantes, 3:000$000.
Felippo Castrignano, devedor, (duplicata), 260$000.
L. Kuschnaroff, devedor, (duplicata), 948$700.
Manoel Ferruci, acceitante, (letra), 1:000$000.
André Saad, devedor, (duplicata), 740$000.

TERCEIRO TABELLIÃO

Alexandre Giorgi & C., devedores, (duplicata), Wadih Abissamra, vend., end., Abissamra & C., aval., 3:720$000.
José Piva, acceitante, (letra), Lippi Caproni, sac. end., 3:000$000.
Jorge Elias, dev. (dupl.), 2:537$000.
Stefanini & Araujo, acceitantes, letra), 500$000.
Nicoláo João, emittente, (promissoria), Hellage Irmãos & C., vend. endos., 2:000$000.
Jorge Akel Maluf, acceitante, (letra), 500$000.
P. Paulo, devedor, (duplicata).... 220$000.
Issa Melhem, devedor, (duplicata), 1:096$700.
A. Reis & Forte, devedor, (duplicata), 1:229$500.
Cury & Moukarzel, devedores, (duplicata), Atui & C., vend., end., Amad & Irmão, avalistas, 2:372$500.
Constantino Bloise, acceitante, (letra), 758$600.
Alfredo Opitz, acceitante (letra).... 300$000.
Antonio F. Gonçalves, devedor, (duplicata), 308$000.
José Rosa & Almeida, devedor (duplicata), 872$500.

PIANO
Vende-se um "Pleyel" legitimo. — Preço de occasião. — Ver e tratar á rua Jockey Club, 157, casa 19. (A 27256)

LEME
Aluga-se uma casa de tres quartos e duas salas, na rua Araujo Gondim numero 21. Trata-se na mesma. (A 26673)

Casa em Corrêas
Alugam-se ou vendem-se confortaveis para familia de tratamento. Informações com sr. Villa Verde. Rua da Candelaria n. 53, sala 4. Telephone Norte 4101. (A 26662)

CASA MOBILADA
Para pequena familia de toda a distincção, esperada nesta capital, durante o mez de dezembro, precisa-se com tres quartos, nos bairros de Botafogo ou Laranjeiras. Carta a C. L. neste jornal. (A 26634)

PIANOS USADOS
Vendem-se garantidos, a 500$, 700$, 900$, 1:200$, 1:500$ e 2:000$000. Compram-se, paga-se o dobro, afinam-se, fazem-se concertos a qualquer preço (garantido). Facilita-se o pagamento. Rua Visconde de Itauna, 75. Telephone 4.973 Norte. (A 24991)

TERRENOS EM BOTAFOGO
Vendem-se lotes de 10 x 18,50, 16 x 22, 12 x 22 e 10 x 46. — Rua Humaytá, entre os numeros 36 e 42, (nova rua Cesario Alvim). Tratar com Araujo — Casa Sucena. (A 27177)

TERRENOS
Vendem-se bons lotes situados nas melhores ruas de Copacabana, Ipanema e Leblon, com frentes diversas e fundos variando entre 15 e 60 metros e dotados de todos os melhoramentos urbanos. Facilita-se o pagamento. — Tratar com a proprietaria Companhia Constructora Brasil. AVENIDA RIO BRANCO n. 112, 7º andar. (A 27162)

SITIO EM MENDES
Vende-se um com 8 alqueires, boa casa, luz electrica e tudo o preciso; para mais amplas informações, rua do Mattoso, 79, com o proprietario.

PALACETE
Vende-se confortavel, na rua Almirante Cockrane n. 95, com duas frentes, jardim e garage para dois carros; trata-se na mesma; não se acceita intermediarios. (A 27191)

Carteiras de identidade
Folhas corridas, passaportes, naturalizações, certidões de edade, justificações, registros atrazados de nascimento, tutelas, petições para cancellamentos de notas de prisão, matricula na Inspectoria de Vehiculos, procurações para o estrangeiro, etc.; á rua dos Invalidos numero 66 A. (A 26451)

EM NICTHEROY
Ideal Hotel — E' o mais confortavel, que melhor tratamento dá aos seus hospedes e pensionistas, tudo por preço commodo, com banhos de mar á porta. Rua Presidente Domiciano numero 178. — Telephone 1653. (A 26415)

QUEREIS UMA CHACARA POR 250$000?
Servida por bonde electrico e autoomnibus, em prestações de 25$000, tereis uma chacara em Campo Grande, a cidade suburbio de clima mais ameno e mais salubre do Rio. Duplicae, rapidamente vosso capital: os nossos titulos de propriedade liquidos e certos, á vossa disposição, convencer-vos-ão que o vosso dinheiro estará aqui melhor applicado do que em deposito, nos bancos. Rua do ROSARIO n. 160, sobrado. (A 27275)

PHARMACIA
Vende-se uma, L. Auxiliar, estação de Sertão — Estado do Rio. (A 26630)

VILLA ISABEL
Vende-se diversos lotes de terreno, informações á rua do Senado n. 269. (A 26640)

ESCRIPTORIO
Aluga-se esplendido, á rua do Rosario, 78, com direito a empregado, luz e telephone. (A 27287)

SALA
Aluga-se uma boa de frente com entrada independente, com bonde Aguas Ferreas á porta, á rua Cosme Velho, 250. (A 27333)

Bello palacete na Urca
Aluga-se á Avenida Portugal nº 16, um recentemente construido e ainda não habitado. Pode ser visto de 10 ás 12, e de 1 ás 4 horas. Informações com Ipanema 2004. (A 26681)

Fazenda á venda
Vende-se uma fazenda no 2º districto do Municipio de Barra de S. João, em Aldeia Velha, districto da estação de Indayassú — uma hora e vinte minutos, com 180 alqueires de terra, mais ou menos, 60 em mattas, 50 mil pés de café fructivel, 11 casas para colonos, inclusive a fazenda, 35 cabeças de gado, 12 burros novos, pasto para 150 animaes, todo cercado. Preço de occasião. Trata-se com Nestor Souza — Aldeia Velha — Estado do Rio. (A 27316)

CASACARIA
Alugam-se ternos de casaca, frack, smoking e cartolas; rua Sete de Setembro, 199. Tel. 4282 Central, Rio. (A 27336)

OURO E JOIAS
COMPRA-SE
Ouro paga-se a 3, 4 e 5$ a gramma. Platina 30$ a gramma. Prata moeda 80 % de agio. Pratarias antigas em obra a 200, 500 e 1$000 a gramma, Brilhantes a 2, 3, e 4 contos o quilate. Joias com brilhantes fazem-se grandes offertas. THESOURO DO CASTELLO RUA URUGUAYANA, 9, perto da Carioca. (A 27305)

A JUJU'
Cabelleireiros para senhoras e creanças. Asseio, ordem. Não ha gorgeta. Telephone Central 1806. — Rua Sete de Setembro n. 180, 1º andar. (A 25995)

MALA DE MEDICO
Gratifica-se quem entregar na Avenida Rio Branco n. 257, 2º andar, uma maleta com pertences medicos, deixada num taxi, quinta-feira. (A 27382)

CASAS
Alugam-se com 2 quartos, 2 salas e cozinha, agua encanada, logar saudavel. Ver e tratar com o sr. João Figueiredo, na estação de Governador Portella, Linha Auxiliar, E. do Rio. (A 27350)

CORTE DE CABELLOS
Por especialistas, para senhoras e creanças, Mme. Augusta — Rua Sete de Setembro n. 134, sobrado. Entrada pela loja. Tel. C. 1551. (A 26461)

Professora
A senhorita Olga Rughini, conhecida nos melhores collegios da Europa, acaba de chegar ao Collegio Bennett, onde dará aulas particulares de francez, italiano, hespanhol e inglez. — Collegio Bennett — RUA MARQUEZ DE ABRANTES N. 55. (A 26709)

(193) FOLHETIM DO "CORREIO DA MANHÃ"

OS ERROS DA MOCIDADE

POR

Xavier de Montépin

— Camarada, disse elle depois, quero pedir-te um favor.

— Pede, meu amigo, pede.

— Então, camarada, permitte-me que te não trate por tu quando estivermos sós.

— Tens nisso muito empenho?

— Oh! mais do que em tudo quanto ha.

— Bem, consinto, mas com uma condição...

— Qual é?

— E' que, quando estivermos na rua, algum logar publico, emfim em qualquer parte em que nos possam ouvir, mostrarás muito mais firmeza e resolução do que tens mostrado até agora.

— Camarada, eu t'o prometto, disse Thiago num tom resoluto. Em seguida accrescentou:

— Meu cavalheiro, vou bem assim?

— Em todo o caso vaes muito melhor. Agora acabamos quanto antes: tenho pressa de me ver fóra desta casa.

— Pare-me que estamos promptos.

— Ainda não completamente.

— Então que lhe falta? insistiu Thiago.

— Vaes ver. Abre aquelle ultimo armario... acolá... á direita.

— Este?

— Sim. Que vês?

— Armas de toda a qualidade, pistolas, espingardas e clavinas.

— Tira dois pares de pistolas das mais pequenas e põe-nas em cima desta mesa.

— Prompto.

— Agora, na prateleira de cima o que está?

— Estão umas caixas de chumbo redondas com tampa atarrachada, e escudellas de páo.

— Nas caixas está polvora, e nas escudellas estão balas, traze-me uma escudella e uma caixa.

— Aqui estão.

— Ao pé dessas provisões de caça ou de guerra, não viste polvorinhos?

— Estão aqui dois, de chifre, com guarnições de prata.

— Enche-os de polvora, mette um na algibeira, e deixa-me o outro. Tira tambem uma duzia de balas. Entretanto, vou eu carregando as tuas pistolas e as minhas.

Passados dois ou tres minutos, Raul e Thiago tinham cada um duas pistolas mettidas nos cinturões das espadas debaixo das fardas.

Mesmo antes de metterem mãos á espada, podiam assim dispor da vida de quatro pessôas.

Raul metteu na algibeira de traz o sacco de pelle cheio de dinheiro em ouro, depois disse:

— Agora que estamos promptos podemos partir?

— Aonde vamos?

— Ainda não sei, o essencial é sairmos daqui. Uma vez, realmente livres, resolveremos.

— Camarada, uma pergunta.

— Dize lá.

— Se quizerem prender-nos, o que se ha de fazer?

— Dar quatro tiros á queima-roupa, e por conseguinte deitar os miolos fóra a quatro homens.

— E depois?

— Puxar pelas espadas, abrir caminho se podermos, e fugir.

— E se não podermos?

— Defendermo-nos até morrer. Entre a Bastilha e a morte, a escolha, pelo menos para mim, não é duvidosa, prefiro a morte.

— Fica entendido, far-se-á nesta conformidade.

— Vem dahi.

— Aqui estou, camarada, aqui estou.

Raul saiu do quarto dos Magos, atravessou uma casa que servia de saleta, e abriu cautellosamente a porta que da saleta deitava para a escada.

A escada estava deserta.

Os dois homens desceram.

A' entrada do pateo, encontraram o dono da hospedaria do *Rei Salomão*, Samuel Vertaury, por alcunha, o *Pae dos escudos*.

O judeu, pequeno velho e calvo, que em todo aquelle dia não tinha visto entrar para a hospedaria ninguem que se parecesse com os dois soldados que tinha á vista, olhou para Raul e para Thiago com prodigioso assombro e dispunha-se a interpellal-os com um modo muito decidido.

Não teve tempo para isso, Raul parou deante delle, e sem dizer uma só palavra, fez uma especie de signal maçonico.

O velho apenas viu este signal descobriu-se logo, tirando o capirote de velludo que lhe cobria o craneo nú, e curvando-se tanto quanto lhe foi possivel, deixou passar os dois homens.

Da entrada do pateo até á porta da rua medeavam cincoenta ou sessenta passos, pouco mais ou menos.

Raul atravessou este espaço dando ao seu andar aquelle modo desleixado que, para nos servirmos de uma expressão contemporanea que perfeitamente traduz o nosso pensamento, caracterisa o verdadeiro tarimbeiro.

Thiago seguiu-o, imitando-o o melhor que podia.

Raul chegou ao limiar da porta principal.

Ali parou, e retorcendo entre os dois dedos da mão direita as guias do bigode com um gesto inimitavel, deitou para a direita e para a esquerda um olhar rapido, sem que a physionomia perdesse a expressão da indifferença.

Este olhar tranquillisou completamente o cavalheiro.

Até onde a vista podia alcançar, não se via nada; nada senão burguezes apressados, tranquillos, passeante, uns dirigindo-se onde os chamavam os seus negocios, outros passeiando como se passeia em Paris, sem destino e para matar o tempo.

Evidentemente, os espiões não desconfiavam da existencia da passagem secreta que reunia as duas casas.

Raul fez um signal a Thiago e tomando-o pelo braço, começou a andar com elle, com um passo rapido e regular, em direcção á rua de S. Guilherme.

Os dois homens chegaram em breve ao caes.

Thiago julgou que podia usar dos direitos que lhe dava a familiaridade que seu amo lhe impuzera.

— Camarada, perguntou, onde vamos?

— A' rua do Crescente, respondeu Raul; creio que lá ao menos por hoje, não haverá perigo. Preciso reflectir por uma hora com a cabeça socegada, antes de tomar uma resolução.

LXXII

A rua do Crescente

Sabemos que Raul, sob nomes suppostos, tinha habitações mysteriosas em quasi todos os bairros de Paris.

Até mesmo, já entrámos na sua casa da rua do Crescente, quando numa noite de sexta-feira, para ali mandou levar o commendador D. Raymundo de Vasconcellos desmaiado.

A maior parte destas habitações eram situadas, de proposito, em propriedades que não tinham porteiro, e não se podiam abrir da parte de fóra senão carregando em certa moda de que só Raul tinha conhecimento.

Por isso assistiam-lhe as melhores razões para dizer afoitamente que os mais habeis sabujos da policia do regente haviam de andar muito tempo a procurar por toda a cidade primeiro que descobrissem aquella casa a que Raul ia duas vezes por anno.

Por este motivo, o cavalheiro podia ali julgar-se perfeitamente seguro, ao menos por algumas horas.

Apenas entrou, deixou-se cair numa cadeira, occultou a cabeça entre as mãos e principiou a reflectir.

Para que logar teria o desespero levado Joanna?

Onde a encontraria?

Que meios empregaria para ter ao menos uma probabilidade de a encontrar?

Eis os quesitos que Raul apresentava a si proprio.

E quanto mais o pensamento se lhe engolphava no abysmo da duvida, mais dolorosamente reconhecia, cheio de receio, que se perdia nos meandros de um inextricavel labyrintho, e que por por falta de um fio conductor, ali ficaria para sempre perdido.

Com effeito, Joanna não conhecia ninguem em casa de quem se lembrasse de refugiar, Joanna não tinha amiga alguma a quem pedisse asylo.

Logo onde estava ella?

Verdade é que alguns conceitos offereciam a todas as desgraças e a todos os desesperos a sua hospitalidade discreta.

Mas se havia no mundo alguma coisa então impossivel para Raul era ir bater á porta dos conventos.

Forçado elle mesmo a occultar-se, qualquer passo que désse, poderia fatalmente denuncial-o, e quando mesmo quizesse correr o risco de uma captura quasi certa, com que direito o podia fazer? a que titulo reclamaria Joanna de Chambard, indignamente enganada por elle, e para com a qual nem mesmo podia reparar o seu infame procedimento?

E depois, de momento a momento, uma phrase pronunciada por Joanna e repetida por Thiago, lhe vinha écoar nos ouvidos e no coração, e lhe atormentava o cerebro como um dobre sinistro.

"Não saberei eu tudo? Morreria meu amo? tinha Thiago exclamado.

E Joanna havia respondido:

"Se elle tivesse morrido, poderia eu viver...

Logo, pensava Joanna morrer. Logo a esta mesma hora em que Raul procurava todos os meios de a encontrar, Joanna estava talvez morta!

Debalde procurava o cavalheiro repellir este horrivel pensamento.

Elle voltava-lhe sem cessar com uma teimosia estranha e acabava de lhe introduzir no espirito a desordem e a confusão.

— Se esta inacção se prolonga por mais uma hora, disse Raul, endoideço!

E para escapar a esta nova desgraça que lhe parecia profunda, resolveu pôr mãos á obra immediatamente.

Mas como nenhum inicio, mesmo o mais insignificante, se lhe apresentava para o guiar era-lhe preciso andar ás cegas e esperar tudo do acaso.

E' de concordar que nenhuma situação humana podia ser mais desanimadora e desesperada do que aquella!

— Vem, meu amigo, exclamou elle levantando-se de repente, e dirigindo-se a Thiago, vem, vamos sair, vamos procural-a.

— Aonde, senhor cavalheiro? perguntou o escudeiro assustado pela exaltação febril que se relia na physionomia de seu amo.

— A toda a parte, respondeu Raul.

Era indispensavel contentar-se com esta resposta.

Thiago seguiu seu amo.

* *

Não entrâremos com os nossos leitores na analyse das innumeras diligencias sem resultado possivel que o amo e o creado tentaram em toda aquella noite e nos nos dois dias que se lhe seguiram.

Percorreram a grande cidade em todos os sentidos, e vinte vezes por hora, Raul se dirigia aos logistas que estavam á porta dos estabelecimentos, aos moços de recados que estacionavam ás esquinas das ruas, aos mendigos que lhe estendiam a mão, aos pelotiqueiros que reuniam em torno de si uma multidão ociosa.

(Continúa)

LEILÕES

DR. A. R. SHARP
DENTISTA

De regresso de sua viagem á Europa e aos Estados Unidos, acha-se novamente clinicando em seu antigo consultorio á rua da Assembléa n. 74, 1º andar. Telephone Central 980. (A 27362) 7

LEILÃO DE PENHORES
Em 14 de Outubro de 1926
CASA SIMON ETTINGER
LÉVY, GOMES & COMP.
55, Rua Luiz de Camões, 54
De todas as cautelas vencidas. (A 25711)

Leilão de Penhores
JOSÉ' COHEN
EM 16 DE OUTUBRO DE 1926
RUA SILVA JARDIM
(A 26499)

LEILÃO DE PENHORES
EM 9 DE OUTUBRO DE 1926
A. Motta & Irmão
5 — BECCO DO ROSARIO

ALUGAM-SE dois quartos mobilados, sendo um de frente em casa de todo o conforto, tem telephone; rua do Rezende n. 77, sobrado. (A 24735) 3

Leilão de Penhores
D. OLIVEIRA
Rua Chile n. 18
15 DE OUTUBRO DE 1926
Fazem leilão dos penhores vencidos e avisam aos seus mutuarios que podem reformar ou resgatar as suas cautelas até á vespera do leilão. (6779)

Implorando a caridade

ANGELA PECURANO, viuva, com com 86 annos de edade, completamente cega e paralytica.
MARIA VENTURA, de 96 annos de edade, viuva.
PAULINA DE FIGUEIREDO, viuva, com tres filhos e impossibilitada de trabalhar.
ENTREVADA, rua do Chichorro n. 47, casa XVIII, doente, impossibilitada de trabalhar, tendo duas filhas, sendo uma tuberculosa.
CARLOTA, pobre velhinha sem recursos.
ELVIRA DE CARVALHO, pobre céga e sem amparo da familia.
FELICIANA DA CONCEIÇÃO DARROS, céga de ambos olhos e aleijada.
UM INFELIZ ALEIJADO.
FELICIANA LUCAS, viuva, paralytica.
VIUVA SANTOS, com 68 annos de edade, gravemente doente de molestias incuraveis.
JULIETA — EMILIA, duas pobres irmãs.
THEREZA, pobre ceguinha sem auxilio de ninguem.
VIUVA SOARES — Sem poder trabalhar.
JOSEPHINA GUIMARÃES DA SILVA, viuva com filhos e sem recursos.

Amas seccas e de leite

AMA SECCA — Precisa-se de uma para tomar conta de duas creanças, dando-se preferencia á ama portugueza. Bom ordenado. Exigem-se boas referencias. Rua Sá Ferreira n. 69, Copacabana. (A 26649) C

PRECISA-SE de uma moçinha para serviços de pequena familia; rua S. Januario n. 181. (A 27368) C

COZINHEIROS

ALUGA-SE uma moça para arrumadeira, á rua do Rezende, 108. (A 26699) D

COZINHEIRA — Precisa-se de uma boa, na rua da Passagem n. 115. (A 27231) D

PRECISA-SE de uma creada para cozinhar, dormindo em casa. Avenida Pedro Ivo n. 182. (A 27381) D

PRECISA-SE de uma empregada para casa de familia, á rua S. Felix n. 90. (A 26747) D

CREADOS

CREADA — Precisa-se para cozinhar e arrumar para um casal; [illegible] Rua Dr. Sattamini n. 83, largo da Segunda-Feira. (A 26395) A

PRECISA-SE de empregada que durma no aluguel, para serviços de casal sem filhos; r. Ibituruna, 64. (A 26678)

PRECISA-SE de uma creada para serviço de pequena familia. [illegible] Rua S. Francisco Xavier n. 240. (A 26604) D

PRECISA-SE de uma ama-secca de meia edade, para casa de familia, á rua Sorocaba n. 118. (A 26685) D

EMPREGOS DIVERSOS

AS PESSOAS de boa conducta, de ambos os sexos e de qualquer nacionalidade que, desejarem trabalhar á bordo dos navios transatlanticos das marinhas nacional ou extrangeiras, tratem de seus documentos necessarios para a matricula, de accordo com o grão de habilitação dos candidatos. Informações gratis. Rua dos Invalidos n. 66, 1º. (A 26440) C

ADMITTEM-SE um palmilhador, aprendizes com pratica de pesponto e um furador de gaspea. Rua Barão de Ubá n. 45. (A 26611) C

COSTUREIRA — Precisa-se, que saiba coser; tratar á rua S. Leopoldo n. 26, sobrado. (A 26629) C

Empregos—

A R. J. T. Light & Power Cia. tendo limitado numero de vagas a preencher no quadro effectivo de Motorneiros e Conductores facilita a entrada de candidatos que satisfizerem as condições necessarias e saibam ler e escrever. Para mais informações á Rua do Costa n. 39. (7025) C

OFFERECE-SE uma senhora para costurar em casa de familia; [illegible]

OFFERECE-SE um homem serio e honesto para cobranças e mais serviços, [illegible] Rua S. Luiz Gonzaga, 291. Telephone Villa 5460, [illegible] (A 27457) C

OFFERECE-SE uma senhora para [illegible] Rua S. Luiz Gonzaga, 291; telephone Villa 5460, [illegible]

PRECISA-SE de um meio official limador, á rua Visconde de Niterói n. 26, fabrica de talheres, Mangueira. (A 26672) C

PRECISA-SE de passadores de paletó e officiaes, á rua do Cattete, 183 — Mil Côres. (A 26600) C

PRECISA-SE de engommadeiras de paletots de brim branco, [illegible] na rua do Cattete n. 181. (A 26666) C

Trabalhadores --

Precisam-se de trabalhadores para serviços braçaes. Para mais informações á Rua do Costa n. 39. (7026) C

CENTRO

ALUGA-SE um optimo quarto, muito bem mobilado, em casa de todo o conforto, á rua Paulo Frontin, 16, 1º andar, defronte do Senado. Telephone Central 3318. (A 27350) D

ALUGAM-SE [illegible] (A 27378) D

ALUGAM-SE optimos escriptorios e quartos, [illegible] avenida Rio Branco, á rua Buenos Aires n. 46, 1º andar; tratar com Lafayette Bastos & C., na loja. (A 27340) D

ALUGA-SE dois aposentos mobilados, a senhores do commercio, em casa de senhora só, á Avenida Mem de Sá n. 93. (A 26733) D

ALUGA-SE pequena loja, [illegible] rua Luiz de Camões n. 112. (A 27388) D

ALUGA-SE uma boa casa completamente reformada, [illegible] rua Frei Caneca n. 251; chaves na venda. (A 26700) D

ALUGAM-SE bons quartos mobilados [illegible] n. 108. (A 27366) D

ALUGA-SE o predio á rua Lavradio n. 183, [illegible] rua Buenos Aires n. 21, 1º andar, das 13 ás 17 horas. (A 26718) D

ALUGAM-SE bons quartos mobilados [illegible] (A 27363) D

ALUGA-SE o 1º andar da avenida Gomes Freire n. 114. [illegible] (A 27303) D

ALUGA-SE sala com quarto [illegible] Senador Dantas [illegible] (A 27267) D

ALUGA-SE barato, um bom consultorio, [illegible] Mercado das Flores. (A 27311) D

ALUGAM-SE [illegible] Rua André Cavalcanti n. 142, [illegible] (A 27296) D

ALUGA-SE o segundo andar da rua do Ouvidor n. 24. Tratar no 1º andar. (A 27313) D

ALUGA-SE uma sala bem mobilada com ou sem pensão; [illegible] (A 27300) D

ALUGA-SE o sobrado com 3 quartos, 2 salas, banheiro [illegible] Mem de Sá n. 276. (A 26651) D

ALUGA-SE [illegible] (A 27210) D

[illegible]

LARANJEIRAS

[illegible]

BOTAFOGO

[illegible]

COPACABANA

[illegible]

CATTETE

[illegible]

ALUGA-SE pequena casa nova, mobilada para familia de tratamento. Tratar tel. Ip. 1686. (26543)

SÃO CHRISTOVÃO

[illegible]

VILLA ISABEL

[illegible]

ANDARAHY

[illegible]

ESTACIO

[illegible]

LAPA

[illegible]

SAUDE

[illegible]

SANTA THEREZA

[illegible]

GAVEA

[illegible]

SUB. CENTRAL

[illegible]

RIO COMPRIDO

[illegible]

TIJUCA

[illegible]

ALUGA-SE uma boa casa para familia, na rua Visconde de Tocantins n. 53, estação de Todos os Santos. As chaves no mesmo, das 7 horas ás 16. (A 26781) U

ALUGA-SE uma sala de frente, independente, bem mobilada e com todas as commodidades, em casa de familia. Rua Columbia n. 51. Quintino Bocayuva, em frente á estação. (A 25787) U

ALUGA-SE uma casa com 2 quartos duas salas, saleta, jardim e pomar; trata-se com Custodio Marques. Rua Pereira da Costa n. 149, Madureira. Aluguel 180$000. (A 26481) U

ALUGA-SE ou vende-se uma casa, com ou sem mobilia, á rua Coronel Soares n. 45, em Nilopolis. Para ver e tratar na mesma. (A 26159) U

ALUGAM-SE quarto, sala e cozinha com luz, independente, á pequena familia séria, em casa de respeito. — Rua Ignacio Goulart n. 122, Sampaio. (A 27265) U

ALUGA-SE um quarto a rapazes ou casal sem filhos, em casa de familia. Anna Nery n. 313. (A 26664) U

ALUGA-SE uma casa assobradada á rua Souza Barros n. 99, com 4 quartos e 2 salas, podendo ser vista diariamente. A chave está com o encarregado na travessa Luiz Soares, 5, "Villa Sampaio". Aluguel Mensal 286$. (A 27273) U

NICTHEROY

ALUGAM-SE appartamento e quartos com pensão, com e sem moveis, a casal de trato com todas as commodidades, perto da praia, e com abundancia de agua. Pensão Ingá. Rua Presidente Pedreira n. 97. Nictheroy. (A 26723) W

ALUGAM-SE bons quartos em casa de familia com pensão. Praia de Icarahy n. 11. Phone 2163. (A 26730) W

ALUGA-SE em casa de familia bom quarto mobilado á familia ou senhores do commercio, perto dos banhos de mar, na rua Presidente Domiciano n. 172 — Nictheroy. (A 27407) W

A pensão S. Domingos dispõe de optimos aposentos para familias. Asseio, conforto, banhos de mar. — R. José Bonifacio n. 56. Tel. 2264. Nictheroy. (A 26625) W

ALUGA-SE uma casa na praia de Icarahy n. 197 (3º lado esquerdo), para familia de tratamento. (A 26663) W

ALUGA-SE uma boa casa á rua Tiradentes n. 114, proximo á praia de Icarahy. Trata-se no n. 118. (A 26657) W

ALUGA-SE em Nictheroy na rua Dr. Domingues de Sá n. 416, 420, 424 e 430 e na rua Dr. Geraldo Martins n. 152, casa I, boas casas com 2 bons quartos, e 2 salas, quintal, etc. Informações na rua da Assembléa, 101. As chaves estão na rua Santa Rosa, 133. (A 27243) W

ICARAHY — Aluga-se pequena casa a familia de tratamento, estrangeira, com 2 quartos, 2 salas, quarto para creado e mais dependencias, sita á rua Cabral n. 80. Acha-se aberta amanhã. (10260) W

ILHAS

PAQUETÁ — Familia de tratamento aluga grande sala mobilada, frente para o mar, a casal de tratamento, e dois quartos com varanda, independentes, a senhores, de preferencia estrangeiros. Informações com o sr. Frederico, rua Primeiro de Março n. 22, restaurante Macedo. (A 26670) Y

ALUGA-SE, mobilado ou não, o predio n. 47, da praia da Freguezia, ilha do Governador, propria para familia de tratamento. Tratar á avenida Rio Branco n. 49 — Cambio. (A 26742) Y

ALUGA-SE mobilada a bella casa da praia de Covanca n. 11, ou vende-se, facilitando-se o pagamento. Av. Rio Branco n. 151. Dr. Otto. (A 27099) Y

VENDAS DE PREDIOS E TERRENOS

COMPRA-SE fazenda (100 alqueires, mais ou menos), optimas terras, bom clima, boas aguas, alguma lavoura de café, mattas para essa cultura e cereaes, pastos, casa de morada, etc., 6 a 9 kilometros de estação. Cartas no escriptorio deste jornal a J. A. C. (A 26704) 1

CASA na Tijuca—Vende-se de preferencia, ou aluga-se por contrato, a bella vivenda sita á rua Maria Amalia n. 212; trata-se na mesma. Bonde Uruguay-E. Novo. (A 27263) 1

AREAS DE TERRENO — Quem tiver grandes, médias ou pequenas, no Districto Federal ou Estado do Rio, A Edificadora do Lar, Limitada faz negocio, arrua, lotes e edifica, dando valor; condições excepcionaes. Escrever ou procurar o gerente, das 16 ás 18 horas, na séde, largo de S. Francisco n. 23, sobrado, sala 9, lado da egreja. (A 26466) 1

CASA e terreno na Muda da Tijuca. Construcção solida e elegante. Condição vantajosa no pagamento. 2:000$000 no inicio da construcção e 2:000$ na entrega das chaves e o restante em 40 prestações de 183$000, depois de estar de posse da casa; trata-se na Edificadora do Lar Ltda., no largo de S. Francisco n. 23, sala 9, sobrado, lado da egreja. (A 26466) 1

PREDIO NO MEYER — Vende-se o esplendido predio, optimamente situado á rua Miguel Fernandes, 122, quatro minutos da estação, com boas e espaçosas accommodações, construcção solida e recente, com grande terreno, plantado e cercado, proprio para moradia ou para renda, por 16:000$, sendo ½ á vista e o restante em 22 prestações de 182$, sem juros. Negocio urgente e occasião unica. Ver e tratar, diariamente, com o sr. Spencer, no local. (A 27369) 1

TERRENOS, lotes de 800$000 a 4:000$, com 10 x 30. Pechincha. São poucos lotes. A' vista ou prestações, sitos á rua São Miguel, Muda. Saltar na rua Conde de Bomfim, em frente á Ordem da Penitencia e atravessar o campo de football, os terrenos ficam defronte. Tem sempre trabalhadores e encarregado no local, com planta para mostrar. Tambem fazem-se casas a prestações nestes terrenos. Livre e desembaraçado, escriptura á disposição. Para tratar na Edificadora do Lar Ltd., lado da egreja, largo de S. Francisco de Paula n. 23, sala 9, sob. Aos domingos no local. (A 26466) 1

TERRENOS na Penha, rua Cajá, 8 x 30, a partir de 2:500$. Inform. Bilheteiro. Rua Misericordia, 2. (A 27384) 1

VENDE-SE um predio antigo, em terreno de 22 x 66 metros, á rua Cardoso n. 271 (Meyer), por 20:000$; trata-se á rua da Conceição n. 166. (A 26532) 1

VENDEM-SE tres boas vivendas, sendo duas pequenas, com grande terreno plantado, na 1ª secção de Jacarépaguá; rua Telles n. 115. (A 27255) 1

VENDEM-SE, na estação de José Bulhões, E. F. Rio d'Ouro, logar muito futuroso, esplendidos lotes de terrenos; tem clima e aguas superiores. A venda que iniciamos possue terrenos altos, com matto, de onde se póde tirar madeiras para construcções. Lotes desde 100$, em quarenta prestações mensaes, sem juros. Dezeseis trens suburbios diarios, com passe mensal a 7$500. Para mais informações na mesma estação, no escriptorio, com os proprietarios. Paga a 1ª prestação, o comprador toma posse do terreno. (A 27331) 1

VENDE-SE um lote de terra na estação de Cavalcanti; informa-se á rua Barão do Bananal n. 119, com o sr. Lima. (A 27277) 1

VENDE-SE um lindo predio novo, construido no meio de jardim, com todas as commodidades para familia de tratamento, no bairro mais saudavel da capital, situado á rua Indiano n. 41, Aguas Ferreas; trata-se á rua da Quitanda n. 29. Acceitam-se offertas. (A 26564) 1

VENDEM-SE magnificos lotes de terrenos na rua Barcellos, proximo á rua Bulhões de Carvalho, e nesta rua, entre Souza Lima e Sá Ferreira, em Copacabana, com 10 x 54, 10 x 40 e 16 x 40, e na rua 28 de Agosto, com 10 x 50; trata-se na rua General Camara n. 41, sobrado. (A 25829) 1

VENDEM-SE magnificos lotes de terrenos em frente ao Boulevard 28 de Setembro, nas ruas Justiniano de Rocha, Hyppolito da Costa e José Mauricio, com 10 x 50 e 10 x 30; trata-se na rua General Camara n. 41, sobrado. (A 25838) 1

VENDE-SE ou aluga-se o solido predio á praia de Gragoatá n. 19; tem seis amplos dormitorios e mais dependencias; tratar com o proprietario, no n. 91. Telephone 1618 Henrique — Nictheroy. (A 26523) 1

VENDEM-SE magnifico predio assobradado e dez casas de aluguel, á rua Olga n. 49, perto da estação de Bomsuccesso. Maiores informações na sub-gerencia do Banco Allemão Transatlantico ou no mesmo predio. (A 26419) 1

VENDE-SE por 5 contos um terreno de 12 por 30, no Pedregulho. Mostra e trata Uruguayana 95. Figueiredo. (A 27379) 1

VENDE-SE por 10 contos terreno de 10 x 44, no Cosme Velho, floresta. Mostra e trata Figueiredo; Uruguayana 95. (A 27379) 1

VENDE-SE por 80 contos predio moderno, Copacabana. Uruguayana n. 95, Figueiredo. (A 27379) 1

PERMUTA-SE uma casa no Meyer, rendendo 400$ mensaes, todas as commodidades, bastante terreno, e volta-se ainda 10 a 15 contos de réis, por uma outra no Leme, Copacabana ou Ipanema, que tenha 3 quartos, 2 salas e outras dependencias. Cartas neste jornal para H. F. (A 26698) 1

VENDE-SE uma casa com tres commodos, á rua Maria Antonietta n. 5, Cascadura; rua Pinto Telles. (A 27347) 1

VENDE-SE o predio n. 119 da rua Campos da Paz. Trata-se á rua Meyer n. 40. (A 26705) 1

VENDEM-SE terrenos em pequenas prestações mensaes, no Sapé, Linha Auxiliar, logar saudavel e de grande futuro, agua do rio d'Ouro. Informações no local ou no escriptorio da Companhia Predial, á rua Treze de Maio n. 64 A. (6740) 1

VENDA de predios e terrenos, hypothecas, legalizações, Thesouro e Prefeitura, negocios livres e desembaraçados. Rua Uruguayana, 95. Figueiredo & Gonçalves. (A 25623) 1

VENDE-SE, no melhor ponto de Copacabana, magnifico predio de dois pavimentos, para familia de tratamento. Informações: rua Joaquim Nabuco n. 78, posto 6. (A 26505) 1

VENDE-SE uma confortavel casa á rua Conselheiro Autran n. 25, Villa Isabel, proximo á Avenida 28 de Setembro, podendo ser vista todos os dias, das 10 ás 4 horas. (A 26712) 1

VENDE-SE confortavel predio, completamente reformado, com seis quartos, salas, quarto de banho e mais dependencias. Altos e baixos. Clima saluberrimo. Para ver, no mesmo, á rua Lins de Vasconcellos n. 234, e tratar á praça Tiradentes n. 68, com o dr. Alvaro Tornaghi, das 10 ás 12 e das 16 ás 18 horas. (A 26552) 1

VENDE-SE por 55:000$ na rua Diamantina, Estação do Riachuelo, á 4 minutos distante da rua 24 de Maio, com 3 linhas de bondes e trens proximo um elegante e solido predio confortavel com grande porão habitavel e mais dois predios na parte dos fundos, dando uma renda annual liquida de 9:000$. Informações, 172, General Camara, das 2 ás 5. (A 26755)

VENDE-SE — Proprietaria, que se acha doente, vende todas as suas casas, para retirar-se para fóra, com urgencia. São estas: á rua Vital 65 e 83, rua Corujá e rua Tuyuty (São Januario). Trata-se á rua Vital 83 — Quintino. (A 26724) 1

VENDAS DIVERSAS

VENDEM-SE uma cadeira Ritter, um armario, motor de pé e outras miudezas; rua Catumby n. 69. (A 27343) 7

VENDEMOS todos os moveis da Casa do Povo; rua Larga n. 50. Phone Norte 1538. (A 26518) 2

VENDE-SE uma quitanda por motivo de doença, com boa casa para familia, grande quintal arborizado, pagando pouco aluguel. Ver e tratar á rua Dr. Leal n. 118, Engenho de Dentro. (A 26687) 2

VENDEM-SE 4 tesouras de ferro para um vão de 9 metros; ver, ruas Dias da Cruz n. 30, Meyer; tratar, tel. Villa 3045. (A 26719) 2

VENDE-SE uma carroça gary quasi nova, com dois animaes bons, com os seus respectivos pertences, tendo licença paga. Trata-se á rua Ernesto de Souza n. 153 (Olaria). (A 26469) 2

VENDEM-SE um cofre magnifico e uma secretaria, por qualquer preço, para desoccupar logar; rua da Candelaria n. 65, 1º andar. (A 26744) 2

VENDE-SE fabrica de roupas brancas, 12 machinas novas, motor de 2 cavallos, licenças da Prefeitura e Thesouro em ordem. Tratar e visitar das 9 ás 12, todos os dias. Bomsuccesso; rua Olga n. 49, ou tratar no Banco Allemão Transatlantico. (A 26418) 2

ACHADOS E PERDIDOS

CASA — Traspassa-se o contrato de uma, á rua Honorio de Barros n. 16. Optimas installações. Avenida Ligação. (A 26759) 5

CASA Campello — Avenida Passos n. 29 A. Perdeu-se a cautela n. 153.803 desta casa. (A 27372) 4

COMPANHIA Aurea Brasileira — Av. Passos, 11. Perdeu-se a cautela n. 35.440, da serie B, da secção de penhores desta Companhia. (A 26658) 4

CASA Liberal — Rua Luiz de Camões n. 60, Rio de Janeiro. Perdeu-se a cautela n. 209.578 desta casa. (A 27208) 4

PERDEU-SE a cautela numero 119.238. (A 26639) 4

VIANNA, Irmão & C. — Rua Pedro I, antiga Espirito Santo, 28 e 30. Perdeu-se a cautela n. 120.456 desta casa. (A 27395) 4

TRASPASSA-SE

TRASPASSA-SE casa mobilada ou aluga-se para pensão ou familia, tem grande jardim e espaçosas salas e quartos, e todos confortos no bairro das Laranjeiras; tratar telephone Beira Mar 3156. (A 27249) 3

TRASPASSA-SE uma casa mobilada para pensão ou outro qualquer negocio á rua Frei Caneca n. 64, sob. Preço de occasião. (A 27211) 5

DIVERSOS

ALUGA-SE ternos de smoking, casacas, fraks, cartolas, côcos. Menos 20 %. Rua Senador Dantas, 75. (A 26403) 3

CHAPÉOS — Lindos modelos, para senhoras e senhoritas, em taffetá, palha, setim, crina e timbol, côres da moda, 15$, 20$, 30$ e 40$000. Tinge-se e reforma-se qualquer a 12$000. Mme. Bôs; rua do Theatro n. 29, loja. (A 26556) 3

CHIMICO, dispondo de algumas horas, offerece seus serviços em analyses, pesquizas e controle industrial em geral. J. Cunha; rua São José n. 55, 2º andar. (A 27201) 3

COMPRAM-SE roupas usadas, de homem e senhora; paga-se mais 35 %. Telephone Central 3344. Rua Senador Dantas n. 75. (A 26404) 3

COMPRAM-SE vestidos, manteaux, capas e pelles, qualquer quantidade. Paga-se bem — R. Lapa 43, sob. — Tel. C. 2009 — Mme. Machado. (A. 27148) 3

COMPRAM-SE roupas usadas e machinas de costura; paga-se mais 33 % do que outra casa, á rua Bento Lisboa n. 65. Tel. B. M. 1842. (A 25893) 3

DINHEIRO a juros modicos para hypothecas e antichresis, com J. Pinto; á rua do Rosario n. 161, sobrado. (A 27170) 3

CARTOMANTE — D. Maria Emilia, a celebre e 1ª do Brasil e Portugal, consagrada pelo povo mais perita, ultima palavra da cartomancia e em sciencias occultas; ás pessoas do interior, consultas por carta, seriedade e sigillo; residencia á rua Visconde de Uruguay 137, em Nictheroy, e caixa postal 1.688, Rio. (A 27214) 3

DISCOS para gramophone — Compra-se usados; vende-se de 1$ a 3$. Troca-se usados ou novos. Concerta-se gramophones. Rua Larga n. 57 A, sob., perto de Andradas. (A 26590) 3

COFRE BERTHA, em estado de novo, n. 5. Vende-se. Tratar á rua Rosario 161, loja. (A 26735) 3

ELECTRICISTA — Attende chamados para qualquer concerto: motores, installações. Tel. B. M. 1112. (A 26764) 3

EMPRESTA-SE 30:000$ a 350:000$, sob predios; só com o proprietario! Rua Barão do Bom Retiro, 41. (A 27361) 3

HYPOTHECAS RAPIDAS — Uruguayana 95, sala 4, 10 ás 6 horas. Figueiredo. (A. 21415)

HYPOTHECAS — Fazem-se a juros modicos e prazos longos, qualquer quantia, casa bancaria Lafayette Bastos & C., á rua Buenos Aires n. 46. (A 27348) 3

VICTROLAS e gramophones — Não comprem discos; peçam emprestadas as ultimas novidades na rua da Carioca n. 52, 2º. (A 26696) 3

Impotencia da Almirante Barroso, seu tratamento. Avenida (antiga Barão de S. Gonçalo) n. 1, 2º andar — 9 ás 19. Dr. Pedro Magalhães (A 26484) 3

MACHINAS de escrever, grande liquidação de Underwood Remington, Royal, Corona e outras, a preços sem exemplo: no largo do Capim n. 8, E. Magalhães. (A 26406) 3

MANICURE, massagista. Attende a cavalheiros, em seu consultorio. Lavradio n. 8, sala 5. Tel. C. 670. (A 27326) 3

MASSAGENS — Manicure — Madame Furtado attende sua gentil clientella em seu consultorio em sua residencia, sala de frente, 1º andar; rua do Cattete n. 1, phone 1112 B. M. (A 27310) 3

OLHOS

inflammações e purgações. Collyrio Moura Brasil (nome registrado). Em todas as pharmacias e drogarias. (10285)

MACHINAS Gritzner novas. Vende-se a 360, 380 e 400, para coser e bordar, na casa Cotrim á rua da Constituição 58 loja, a 60, de mãos novas. (A 27132) 2

Não compre calçado. A *Casa Dias* nos o vende o mesmo artigo mais barato 20%; experimente, r. Assembléa 10. Não tem filial. (A 25193)

OFFICINA de estufador e armador, e capas para mobilias — acceitam-se encommendas, á rua Senador Euzebio n. 75, telephone Norte 1326. (A 26654) 3

OPILAÇÃO — Resultado seguro com o PHENATOL — Não exige dieta nem purgantes. A' venda em todo o Brasil. Caixa postal, 2.208.

PIANOS e auto-pianos allemães. R. Ferreira & Cia. Rua São Francisco Xavier n. 383. Tel. V. 3968. A maior casa importadora: a que mais vende e melhores preços e prazos offerece para primorosos instrumentos. Peçam catalogos. (6764)

PIANO bichado, transforma-se em um piano novo e de estylo moderno; afina-se; perito em pianolas; faz-se funccionar por electricidade qualquer pianola, na Renovadora de Pianos, rua do Senado n. 84. Phone Cent. 2666. (A 27318) 3

PIANOS LUX Não têm rival, unicos fabricados com madeiras nacionaes, estando, por isso, isentos de cupim. VENDAS A DINHEIRO E A' PRESTAÇÕES. Avenida 28 de Setembro n. 341 TEL. VILLA 3228 (6765)

Questões o advogado Dr. Corrêa de Oliveira encarrega-se e trata de concordatas fallencias, inventarios, cobranças amigaveis ou judiciaes, penhores, despejos, montepios, divorcios, partilhas e liquidações marca de fabrica e de commercio hypothecas, compra e venda de propriedades e qualquer causa civil, commercial ou criminal, nesta Capital ou Nictheroy, onde é residente. Consultas gratis a pessas pobres. Escriptorio á rua Visconde Rio Branco n. 35, sob., Tel. C. 4609. (A 26734)

PIANO allemão R. Gors Kollman, vende-se um, completamente perfeito e sem uso; motivo urgente; Av. Gomes Freire n. 108, terreo. (A 6736) 2

PENSÃO — Fornece-se á mesa, 5 pratos e sobremesa, almoço e jantar, 100$; meia pensão, 50$; avulsos, 2$500. Rua da Quitanda n. 72, 2º andar. (A 26491) 3

VIOLINO vende-se um esplendido antigo e autentico para concerto com dois arcos, estojo de luxo e mais pertences. Ver e tratar á Avenida Rio Branco n. 105. (A 26377)

VENDEM-SE ternos de casimira fina, de paletot sacco, frak, smokings, casaca, de 400$, liquidam-se a 25$, 30$, 40$, 45$, 50$, 60$ e 150$, e paletots desde 5$ e colletes desde 3$000. Rua Senador Dantas n. 75. (A 26405) 3

MEDICOS

CLINICA SO' DE SENHORAS

Tratamento garantido sem operação, da falta de regras, suspensão, colicas, vomitos, enjôos da gravidez; regulariza os atrazos menstruaes por processo rapido e seguro. Dr. Cesar Esteves, rua 7 de Setembro, 219. Tel. Central 1591, de 9 ás 11 e 1 ás 4. (A 26006) 5

CONSULTAS GRATIS
Pelo Dr. Luiz Lima Bittencourt, especialista em molestias dos
OLHOS, OUVIDOS, GARGANTA e NARIZ.
todos os dias, das 9 ás 11 horas e pagas das 16 ás 18 horas. Consultorio — Rua Buenos Aires, 158 (entre Andradas e Uruguayana)
Tambem faz o tratamento da catarata sem operação, nos casos indicados. (A 25384) 6

Gonorrhéa Syphilis — Syphilis, poucos dias aguda ou chronica, em ambos sexos, cura radical em injecções indolôres Av. Almirante Barroso. (Barão S. Gonçalo), 1, 2º and. 9 ás 19. T. C. 1.009. DR. PEDRO MAGALHÃES (A 26482) 6

Doenças venereas Cirurgia geral com especialidade dos orgãos genitaes e urinarios. Tratamento da gonorrhéa (corrimentos) e das suas complicações na urethra, prostata, testiculos, bexiga e rins; da syphilis, dos cancros moles, das adenites, etc., pelo DR. JULIO DE MACEDO, á rua da Carioca n. 54-A, (de 8 ás 11 e 1 ás 6). Serviço nocturno de 8 ás 9.

Gonorrhéa ou blenorrhagia, cura absoluta em todos os casos, com a restauração da funcção genital, quando compromettida, só com a *Diathermia, tratamento especifico*, com apparelhos chegados ha pouco da Allemanha, Dr. Raul Rocha; das 9 ás 12 e das 3 ás 7. Rua 7 de Setembro n. 195. Cura com poucas applicações. (A 26752) 6

SYPHILIS!!!
ABORTOS! CHAGAS!
INVALIDEZ!
RHEUMATISMO!
ECZEMAS!
DOENÇAS DA PELLE!
UM HORROR!!!

Tenha pena dos seus filhos

Grande numero de homens casados que em solteiros adquiriram doenças secretas, ficarão com ellas chronicas, eis a razão porque milhares de senhoras sofrem sem saber a que attribuir a causa. Nestes casos, o Elixir 914 dá sempre resultados.

COM O USO DO

Elixir "914"

ELIXIR E COMPRIMIDOS

No fim de poucos dias nota-se:

1º — O sangue limpo de impurezas e bem estar geral.
2º — Desapparecimento de espinhas; Eczemas, erupções, Furunculos, coceiras, Feridas bravas, Boubas, etc.
3º — Desapparecimento completo do RHEUMATISMO, dôres nos ossos e dôres de cabeça.
4º — Desapparecimento das manifestações syphiliticas e de todos os incommodos de fundo syphilitico.
5º — O apparelho gastro intestinal perfeito, pois o "ELIXIR 914" não ataca o estomago e não contém iodureto.
E' o unico Depurativo que tem attestados dos Hospitaes, de especialistas dos Olhos e da Dyspepsia Syphilitica.
Licenciado pelo D. N. de S. P., em 21 de fevereiro de 1916, sob n. 26.

NOTA: — Enviaremos GRATIS um livrinho scientifico sobre a syphilis e doenças do sangue, a toda a pessoa que o desejar. Pedidos a GALVÃO & Cia. — CAIXA 2-C — S. PAULO.

FISTOL N. 1

(PASTA BISMUTHADA)

Fistulas, Ulceras, Hemorrhoides, Eczemas e feridas. Mesmo com 2 dannos de chronicas fica-se bom em poucos dias. Fistól é a famosa formula do sabio Berck, conhecido por todos os medicos operadores do mundo. Foruncuios, Espinhas, Inflammações e todas as doenças da pelle, cedem em poucas horas.

Vende-se: Rio — Drogaria Baptista e todas as drogarias. S. Paulo: Drogaria Baruel. Deposito: Galvão & Cia., S. João, 145. (6003)

ESTOMAGO E INTESTINO

Tratamento moderno pelo processo do prof. Zuelzer de Berlim, especialmente de ulceras do Estomago e duodeno, sem operação. Novos meios de diagnostico e tratamento da hyperchlorhydria (acidez), diarrhéas, colites, dysenterias, prisão de ventre (atonica, espasmodica, etc.).
Dr. Ernesto Carneiro, com longa pratica nos hospitaes da Europa. São José 69. C. 515. Das 3 ás 6 horas. (A 26690) 6

DOENÇAS DE NARIZ GARGANTA OUVIDOS E BOCCA — Cura garantida e rapida do **OZENA** (fetidez do nariz) Processo inteiramente novo.
DR. EURICO DE LEMOS
professor livre dessa especialidade na Faculdade de Medicina do Rio de Janeiro. Consultorio: rua da Republica do Perú n. 13, 1º andar (antiga rua da Assembléa), das 12 horas ás 5 da tarde. (A 27357) 6

GONORRHÉAS e suas complicações. Cura radical por processos seguros e rapidos. Drs. JOÃO DE ABREU e BRANDINO CORRÊA, das 8 ás 19 horas. Telephone 5803 Norte. — Rua São Pedro, 64 (6762)

ESPECIALIDADE em pulmão, coração, app. digestivo, figado, rins, syhilos, na creança e no adulto; DR. DORMUND MARTINS — Cons.: Gonçalves Dias n. 51; tel. Cent. 2204; res.: Barão de Itaipú n. 60; 3.350. (6857)

CATARATA — Operação da catarata, por processo operatorio de exito seguro, pelo Dr. Neves da Rocha, oculista com longa pratica de sua especialidade no paiz e nas clinicas de Paris, Berlim, Vienna e Londres. Avenida Rio Branco. 90, de 12 ás 4 horas. (A 27392) 6

HYDROCELE, ORCHITES, TUMORES DOS TESTICULOS E ESTREITAMENTO DA URETHRA

HYDROCELE e estreitamento da urethra — Cura radical, sem dôr, sem operação cortante e sem privar o doente de suas occupações habituaes.
DR. LUIZ DE MARCOS — Uruguayana, 105, das 2 ás 4. (6741)

ZUMBIDO DOS OUVIDOS

Tratamento pelo Dr. Neves da Rocha, com exito seguro dos zumbidos dos ouvidos, pela massagem vibratoria e pelas correntes de alta frequencia. Os zumbidos diminuem logo nas primeiras applicações e acabam desapparecendo completamente. Consultas das 12 ás 17 horas. — Avenida Rio Branco n. 90. (A 27392) 6

Banhos de luz e banhos hydro-electricos

— Rheumatismo, asthma, syphilis, anemia, eczema, obesidade, arthritismo, molestias dos olhos e ouvidos, de origem syphilitica, ou arthritica, são curadas com grande exito com estes agentes phisicos. DR. NEVES DA ROCHA. Avenida Rio Branco n. 90, das 9 da manhã ás 4 da tarde. (A 27392) 6

MOLESTIAS DOS OLHOS NARIZ E OUVIDOS
Dr. Neves da Rocha
membro da Academia de Medicina do Rio de Janeiro, medico de diversos hospitaes desta cidade. — AVENIDA RIO BRANCO N. 90, das 12 ás 16, todos os dias. (A 27392) 6

FRAQUEZA SEXUAL

Tratamento das diversas fórmas por methodo bio-chimico sem perigos e com excellentes resultados. Applicações electricas (completa installação da diathermia e raios ultra-violeta — apparelhos de alto potencial), para auxiliar a cura nos casos indicados (inflammações e pre-esclerose da prostata, neurasthenia, gonorrhéa chronica, etc.). Tratamento o mais moderno e indolôr e que permitte a cura radical. Dr. Cocio Barcellos, ex-assistente da Faculdade de Medicina, medico da Polyclinica de Botafogo. Das 9 ás 11 e 4 ás 6. São José n. 53. Tel. C. 3.862.
Aviso — Faz tambem tratamentos fóra das horas de consulta — com hora marcada. (6824) 6

Instituto Orthopedico do Rio de Janeiro

DR. PAULO ZANDER, com 25 annos de pratica em Allemanha. Orthopedia cirurgica e mecanica das malformações, paralyzias, contracturas, etc. Mecanotherapia das fracturas. Officina para braços e pernas artificiaes e apparelhos orthopedicos.
Rua da Carioca n. 55, 1º andar. — Tel. Central, 328. (6815) 6

DENTISTAS

Dr. Silvino Mattos laureado especialista em dentaduras anatomicas, SEM CHAPAS em alguns casos e em PONTES (BRIDGE-WORKS). Preços modicos. Rua 7 de Setembro, 231, das 8 ás 5. Phone Central 1.555. (A 26707) 7

DENTISTAS — Grandes reducções nos preços de artigos dentarios, á rua Gonçalves Dias n. 29 — Genil, Miranda & C. (A 26128) 4

DENTISTAS — por 3:000$, vende-se, urgente, uma cadeira Americana, de disco, com todos os movimentos; um motor electrico, "Tog", suspensão; uma combinação, com mesa Holms, braço e cuspideira, e um armario; rua Uruguayana n. 220, sob. (A 26763) 7

Dentista — Heitor Corrêa — Especialista em trabalhos a ouro e dentes artificiaes. Travessa S. Francisco, 12. Tel. 3440. Central. (6742)

PARTEIRAS

MME. GUIU, prof. parteira de Barcelona e Rio. Partos e outros trabalhos, Cons. 2 ás 6 hs. S. José, 11. Central 1127. Acceita parturientes, á r. Buarque de Macedo, 78. B. M. 304. (A 22767) 8

A SENHORA Está triste? As suas regras são dolorosas e irregulares, tome **CAPSULAS SEVENKRAUT (Apiol, Sabina e Arruda). Tubo 7$. A' venda na Drogaria Huber. R. 7 de Setembro 61. (A. 26379) 8**

PROFESSORES

AULAS de escripturação mercantil, portuguez, arithmetica e correspondencia commercial, ensino rapido e pratico, pelos professores Orlando Fernandes e Queiroz Vieira, no Curso Commercial Fluminense, á rua General Camara n. 248, sobrado. (A 26697) 9

AULAS particulares de physica, chimica, historia natural e inglez, pelo eng. E. Mello, rua Buenos Aires n. 287, 1º andar. (A 27101) 9

DACTYLOGRAPHIA Mensalidade 10$000. ESCOLA ROYAL, ruas Carioca 41 e Archias Cordeiro, 159. (A 26215) 9

INGLEZ nato ensina o seu idioma, theorico. Pratico e commercial; 7 Setembro 107. Escola Urania. (A 26443) 9

Cópias á machina e ao mimeographo; Sete de Setembro 107 ESCOLA URANIA. Tel. Central 751. — Traducções. (A 26443) 9

DACTYLOGRAPHIA, com inglez ou portuguez, 25$ mensaes; curso commercial, arithmetica, escript. mercantil, tachygraphia e linguas, ambos os sexos; Sete de Setembro n. 107, Escola Urania, Tel. 751 Central. (A 26444) 9

EXPERIMENTE estudar portuguez, arith., francez, etc., na rua São José, 34, 2º, que se ha de dar bem. Estará só, ser-lhe-á ministrado o ensino com paciencia, methodo e com o respeito devido á sua edade, sexo e posição. Não lhe perguntarão onde mora, nem quem é, e ainda que sua intelligencia e adeantamento sejam fracos, tambem aprenderá, gastando pouco. (A 26688) 9

INGLEZ — Professora ingleza lecciona este idioma theorico e pratico; vae a domicilio; á rua São Clemente 250. — Tel. Sul 2665. (A 27259)

A SENHORA Está triste? As suas regras são dolorosas e irregulares, tome **CAPSULAS SEVENKRAUT (Apiol, Sabina e Arruda). Tubo 7$. A' venda na Drogaria Huber. R. 7 de Setembro 61. (A. 26378) 9**

PORTICO prof. portuguez ensina, só em particular, portuguez, francez, arithmetica, escripturação mercantil, correspondencia, calligraphia, dactylographia, etc., na r. S. José, 34, 2º. (A 27246) 9

DA maneira como a vida se está a tornar difficil, tudo cada vez mais caro, e cada um a só querer tratar de si, pobre da mulher que agora não vae aprender portuguez, arithmetica, etc., na rua S. José n. 34, onde a professora só ensina e [illegible] (A 27466) 9

Leiloeiro Marçal
(Manoel Theophilo Marçal)
Escriptorio e Armazem:
Rua S. José, 61
Tel. Central 7988
(6420)

DERBY-CLUB

PROGRAMMA DA 17ª CORRIDA NO DOMINGO, 10 DE OUTUBRO DE 1926

GRANDE PREMIO EXTRA

1.800 metros. Premios 15:000$, 3:000$ e 750$000

1º pareo — NACIONAL — 1.100 metros — Premios: 3:500$000 e 700$000 — Animaes nacionaes (pesos especiaes):

1 Riachuelo ...... 53 kilos
2 Fantasia ...... 51 "
3 Hetaira ...... 51 "
4 Dante ...... 53 "
5 Jmay ...... 53 "
6 Tagalie ...... 51 "
7 Pequenino ...... 53 "
8 Diplomata 53

2º pareo — SEIS DE MARÇO — 1.500 metros — Premios: 3:500$ e 700$000 — Animaes nacionaes (handicap):

1 — Vampiro ...... 49 kilos
2 — Paracatu' ...... 50 "
3 — Cuco ...... 52 "
4 — Sacca-Rolhas ...... 50 "
5 — Barbara ...... 49 "
6 — Plymouth ...... 51 "

3º pareo — VELOCIDADE — 1.100 metros — Premios: 3:500$ e 700$000 — Animaes de qualquer paiz (handicap):

1 — Maharajah ...... 53 kilos
2 — Sobino ...... 53 "
3 — Montombo ...... 53 "
4 — Monna Vanna ...... 51 "
5 — Titiana ...... 51 "
6 — Aquidaban ...... 53 "

4º pareo — BRASIL — 1.609 metros — Premios: 3:500$ e 700$ — Animaes nacionaes (handicap):

1 — Baroneza ...... 53 kilos
2 — Atalanta ...... 53 "
3 — Onda ...... 49 "
4 — Pussassunga ...... 51 "
5 — Lontra ...... 52 "

5º pareo — SUPPLEMENTAR — 1.609 metros — Premios: 4:000$ e 800$000 — Animaes de qualquer paiz (handicap):

1 — Leblon ...... 52 kilos
2 — Luquillas ...... 51 "
3 — Caravana ...... 50 "
4 — Patricio ...... 50 "
5 — Dinazarda ...... 52 "

6º pareo — ITAMARATY — 1.609 metros — Premios: 4:000$ e 800$000 — Animaes de qualquer paiz (handicap):

1 — Maharajah ...... 51 kilos
2 — Matreiro ...... 52 "
3 — Poesia ...... 52 "
4 — Mouro ...... 54 "
5 — Dennington ...... 54 "

7º pareo — GRANDE PREMIO EXTRA — 1.800 metros — Premios: 15:000$ (sendo 3:000$ ao criador ou importador do animal vencedor); 3:000$ e 750$000 — Animaes nacionaes e platinos de 3 annos (pesos especiaes):

1 — Rafale ...... 48 kilos
2 — Riga ...... 48 "
3 — Cadum ...... 55 "
4 — Serrote ...... 59 "
5 — Audaz ...... 52 "

8º pareo — DR. FRONTIN — 1.800 metros — Premios: 5:000$ e 1:000$000 — Animaes de qualquer paiz (handicap):

1 — Mistinguetti ...... 52 kilos
2 — Patusco ...... 53 "
3 — Fidler ...... 53 "
4 — Peccador ...... 48 "

9º pareo — INTERNACIONAL — 1.750 metros — Premios: 4:000$ e 800$000 — Animaes de qualquer paiz (handicap):

1 — Percy ...... 52 kilos
2 — Sincera ...... 48 "
3 — Aguapehy ...... 52 "
4 — Ronden ...... 50 "

O primeiro pareo será realizado ás 12 e 15 da tarde.

Manoel Valladão, 2º secretario. (10247)

Petropolis

GRANDE PROPRIEDADE

No centro — Rua Monte Caseros — bondes na porta. Vende-se grande casa, frente para 3 ruas: 10 quartos, 3 salas todas as dependencias, grande terreno, agua nascente. Preço de urgencia. Informações, Rua Riachuelo 114. (10274)

PHARMACIA

Vende-se uma bem localizada, optimas condições para o comprador. Trata-se com J. Santos, á rua do Carmo numero 56, primeiro andar. (A 27406)

Paquetá

Aluga-se uma grande casa mobilada na Praia da Ribeira n. 43. (A 27364)

Hemorrhoidas

Cura radical garantida por processo especial sem operação e sem dôr. Diagnostico e tratamento moderno das doenças dos Intestinos, Rectum e Anus. — DR. RAUL PITANGA SANTOS — da Faculdade de Medicina; Passeio 56, sob., de 1 ás 5. (6986)

ALUGA-SE

uma casa nova para pequena familia. Tem 3 quartos, bom banheiro com aquecedor moderno, dando agua quente para todos os bicos, boa cozinha, etc. E' muitissimo arejada e fica perto da cidade. Ver e tratar á rua Barão de Guaratiba n. 178, sobrado, (subir ao lado do Hotel Gloria). (A 27215)

IMPERIA

Uma revista mensal galante inteiramente nova em portuguez. Arte, luxo, graça, bom gosto. Um deslumbramento de lindas mulheres e de maravilhosas plasticas.

BAIXA DE PREÇOS

Hoje, á venda o N. 3 a 1$500 (A 26741)

FAZENDA

Compra-se situada nos Estados de Minas ou Espirito Santo, perto da E. F. Leopoldina, com área approximada de 150 alqueires geometricos, proprios para o cultivo do café e canna, dando-se preferencia á que parte das terras já tenham culturas e parte ainda em matta, com madeiras de boa qualidade. Offerta com indicação do preço e todos os detalhes para V. S. no escriptorio desta folha. (A 27390)

CASA — IPANEMA

Traspassa-se o contracto do predio da rua Visconde de Pirajá n. 37. — Ver e tratar no local. (A 26501)

Para modernisar um producto usem um envoltorio de papel vegetal, transparente, impermeavel:

CELLOPHANE

42 — Rua Pedro 1º — C. P. 2082 — Rio de Janeiro (10044)

Habitações modernas

Por 28:000$000 (vinte e oito contos) com 2 pavimentos, construem-se ... (A 25865)

PREDIO

Aluga-se com 5 quartos, 3 salas e grande jardim. Rua S. Francisco Xavier n. 297. (A 27377)

COPACABANA POST 6

Large Room good Food English House. Phone, 862 Ipanema. (26751)

Padaria e Confeitaria

Vende-se uma muito bem installada em Nictheroy. Pedir informações para a Caixa do Correio n. 384 — Rio de Janeiro. (A 25880)

CAPAS PARA MOBILIAS

Na rua Senador Euzebio n. 75 — Acceitam-se encommendas pelo telephone Norte 1326. (A 24349)

MOLDES PARA CAMISAS

Cuecas e pyjamas, os aperfeiçoados, são vendidos na Camisaria Chile, á rua Rodrigo Silva, 15. Preço 5$000. (A 25074)

Não precisa saber musica!

Cithara ideal

Peçam prospectos descriptivos a Cunha Graça & Cia. Ouvidor 133. Rio. (4874)

Sellos de collecção

Santos Leitão & Cia. — Avenida Rio Branco, 12 A — Avisam os seus amigos que estão vendendo sellos rarissimos a 200 réis o franco, pelo catalogo Yvert, de 1927. — Este catalogo vende-se por 20$000. (A 27115)

PETROPOLIS

Aluga-se com contrato a esplendida casa na avenida 7 de Setembro n. 382, com optimas accommodações. As chaves na avenida Koeler nº 167 — Tratar, Visconde Inhaúma 78 a 80, com sr. Motta. (A 27373)

ASMATHYL

Tratamento definitivo da asthma, bronchite, coqueluche e tosses. Exclusivamente de vegetaes. Tel. N. 108. (A 27150)

CADEIRAS PARA CINEMA

Vendem-se 350 cadeiras com assento de palhinha em perfeito estado de conservação. Ver e tratar no Cine Rialto, Rua Chile 35. (A 26666)

CAMISAS SOB MEDIDA

Cuecas e pyjamas, mesmo com o tecido do freguez, feitio modico. Camisaria Chile, Rua Rodrigo Silva, 15. — Telephone Central 1786. (A 25943)

Funccionarios Publicos — F. Municipaes — Marinha, Exercito, Brigada Policial, Corpo Bombeiros e Mar. Mercante

Visitem a Secção Cooperativa da Associação Militar do Brasil, para supprir-se de roupas civis e militares, de confecção esmerada, chapéos, calçados, etc., por preços os mais baixos e melhores condições de pagamento, a longo prazo, á rua da Carioca n. 26, 2º andar. Tel. Central 3973. (A 27102)

VENDEDORES INTERIOR

Com um pequeno capital de 500$000 qualquer pessoa, sem prejuizo das suas occupações, poderá ganhar 20$000 ou 30$000 diarios, e pessoas activas poderão ganhar ainda mais, vendendo, por um processo especial, directamente a particulares, productos de bastante saida. Temos ainda varias cidades vagas e candidatos podem dirigir correspondencia a TEDOG neste jornal. (A 25838)

Os velhos têm a palavra

A SAUDE DO HOMEM — Novo medicamento reconstituinte que actua directamente, produzindo uma renovação energica, um rejuvenescimento dos nervos. O unico que resolve o problema da debilidade. E' o paraiso dos velhos. ... Depositarios no Rio: Schilling Hillier & Cia Ltda. — Rua 1º de Março, 5. (6822)

XAROPE PEITORAL

— de —

ANGICO COMPOSTO

Tosses, Bronchites Agudas ou Chronicas, Catarrhos, Constipações, Influenza, Asthma, Coqueluche, Defluxo, etc.

Vende-se em todas as Pharmacias e Drogarias — Depositos: "Pharmacia Bragantina" — Rua Uruguayana, 103. (6971)

Moradia de graça!!!

HOTEL INGLEZ

Rua do Cattete 176

Alugam-se quartos independentes para casaes e solteiros com optima pensão pela insignificante diaria de 8$000 até 12$000.

Magnifico Parque — Banhos quentes, optimos salões com todo o conforto.

N. B. — Recebe-se Cias. Theatraes mediante condições favoraveis aos Srs. Emprezarios. (6780)

Ilha do Governador

Alugam-se por quatro mezes, na Praia da Ribeira, uma sala e um quarto, muito bem mobilados, com entrada independente. Trata-se na Av. Rio Branco, 117, 2º andar, sala 18. (10246)

MOTORISTA PARA GUINDASTE

Precisa-se de um para guindaste com bastante pratica. Exigem-se documentos. Apresentar-se á Rua Botucatú nº 144, Andarahy. Proximo á Praça Verdun. (A 26652)

PHARMACIA

Em localidade de grande futuro vendendo mensalmente 3:000$000, vende-se por 8:000$000, prompto pagamento. — Trata-se á rua Commendador Pinto n. 49, Cascadura. (A 26645)

TINTUREIRO

Competente, com longa pratica, offerece-se para fabrica de tecidos, preferencia de lã. Tendo exercido o cargo de chefe dessa sessão em importante fabrica nesta capital, dispõe de amplas referencias sobre sua capacidade. Cartas por favor a Arthur Meyer — Rua dos Pilares n. 17, Inhauma. (A 27253)

CASAMENTOS

Para as pessoas pobres, sem o menor incommodo para os noivos; á rua dos Invalidos n. 66 A. (A 26450)

FABRICANTES DE GAZOZAS

Vende-se uma machina para fabricar e engarrafar em perfeito estado. Rua Saude, 41, casa José Balseils. (A 26553)

PREDIO EM COPACABANA

Vende-se com tres quartos, duas salas e restantes dependencias, tendo jardim e bom quintal, situado no melhor ponto do bairro. Trata-se á rua Copacabana numero 832. (A 26631)

BOTEQUIM

Vende-se um bem montado, fazendo bom negocio e com boa moradia para familia. Ver e tratar á rua dos Coqueiros n. 33. — Catumby. (A 26502)

QUARTO OU SALA

Em casa de familia alugam-se ambos mobilados, com ou sem pensão, á rua do Cattete n. 321, largo do Machado, perto dos banhos de mar. (A 26402)

MILHO

Especial para pipocas, vende-se qualquer quantidade. RUA MARECHAL FLORIANO n. 216, sobrado. (A 26538)

Petropolis — Rs. 30 contos

Preço casa antiga, espaçosa, conducção á porta. Informações á rua Silva Xavier n. 70. (A 27242)

ARMAZEM

Aluga-se. Avenida dos Democraticos, 1036. Trata-se no mesmo das 2 ás 5 horas. (A 26623)

PENSÃO NA RUA LARGA

Alugam-se os grandes sobrados onde foi estabelecida a Pensão Americana; tratar na mesma rua, n. 174. (A. 26531)

DACTYLOGRAPHA

Precisa-se de uma com pratica de correspondencia; tratar á rua Ramalho Ortigão n. 9, 3º andar, sala 4, das 12 ás 13 horas. (A 27240)

SOBRADO

Aluga-se parte de um á rua dos ANDRADAS numero 70. (A 27367)

DIVISÕES

Compram-se divisões envidraçadas para consultorios. Trata-se á rua Sete de Setembro n. 231, sobrado. (A 26689)

Occasião — Icarahy

Vende-se magnifico e solido predio junto á praia, com 2 amplos quartos, banheira com agua quente e fria, quintal murado, por 28:000$000; rend. 330$000 mensaes; o predio é novo, vende-se alugado ou não e facilita-se o pagamento. Trata-se á rua General Pereira da Silva, 82, casa I — Icarahy. (A 26547)

V. ESCOVA os seus dentes, mas tem certeza de que os *limpa* bem? — Sómente si usar a Pro-phy-lac-tic — a unica escova que alcança as partes reconditas de todos os dentes e limpa-as.

A Escova Dentaria Pro-phy-lac-tic tem a forma curva, perfeitamente adaptavel á forma da bocca. Suas cerdas em gomos pontiagudos penetram todos os intersticios dentarios, e o gomo saliente da ponta serve para limpar a parte posterior dos incisivos e dos molares. Nenhuma escova dá os mesmos bons resultados da Pro-phy-lac-tic.

Em trez tamanhos: Adulto, Pequeno e para Crianças, com cerdas molles, duras ou medias. Vendidas unicamente na caixinha amarella original da fabrica. Verifique, ao comprar, o nome e a marca Pro-phy-lac-tic entre o traço de união.

Representantes: Kramer & Company, Rua da Alfandega No. 87, Rio de Janeiro — Wessel, Lawson & Co., Rua José Bonifacio, 20-Sobrado, São Paulo — Ayres & Son, Av. Rio Branco No. 78, Pernambuco (13358)

QUER GANHAR SEMPRE NA LOTERIA?

A Astrologia offerece-lhe hoje a RIQUEZA. Aproveite-a sem demora e conseguirá FORTUNA e FELICIDADE. Guiando-se pela data do nascimento de cada pessoa, descobri o modo seguro que, com minhas experiencias, todos podem ganhar na loteria e jogo do Bicho sem perder uma só vez. Milhares de attestados provam as minhas palavras. Mande seu endereço e 500 réis em sellos, para enviar-lhe GRATIS "O SEGREDO DA FORTUNA". Remetta este aviso — Endereço: Sr. Prof. P. Tong, Calle Pozos, 1369, Buenos Aires — Republica Argentina. "Cite-se este Diario" (A 22717)

SYPHILIS

interna e externa, eczemas, boubas, cancros, rheumatismo, fistulas, purgações, erupção pelo corpo, feridas e toda impureza do sangue, curam-se com a

SPIROCHETINA

ou (Elixir de Caroba). Tonifica e engorda. Depositarios: Granado & Filhos, rua Uruguayana n. 91; Granado & Co., rua Primeiro de Março n. 14; Casa Huber, rua Sete n. 61. (A 27397)

"915 Homœopatha"

EM TABLETTES

Medicamento approvado pelo Departamento Nacional de Saude Publica do Rio de Janeiro, preparado com efficacia contra as impurezas em todas as suas manifestações, taes como: rheumatismo, feridas, manchas da pelle, eczemas, empigens, espinhas, herpes, escrophulas, darthros, bubões, erysipelas, tumores, etc. Não tem dieta. Tubo: 3$000. Pedidos a Casa Huber, 7 de Setembro, 61; Granado & Cia., 1º Março, 14. (6758)

Elixir de Nogueira

GRANDE DEPURATIVO DO SANGUE

Para todas as molestias provenientes da SYPHILIS. Milhares de curados (6982)

COPACABANA

Vende-se casa mobilada com duas salas, quatro quartos, etc. Ver e tratar na rua Figueiredo Magalhães n. 116, casa 5. Informações: Telephones Central 1703 e Ipanema 194. (A 26728)

CINEMA

Vendem-se moveis de pertences, cadeiras, machina, cortinas, espelhos, etc., a preço baratissimo. Enviar carta a ANTONIO COELHO, Rua D. Pedro 1º., 15. (Antiga Espirito Santo). (A. 27142)

SITIO

Vende-se um bem localizado em Parahyba do Sul, com boa casa, agua nascente, luz, esgotos, etc.; dois alqueires de terras em chacara e outras plantações. Para ver e tratar com Isabel Belfort, na mesma cidade. (A 26720)

AVEIA QUAKER OATS fervida e coada, misturada com leite e agua ou cal, constitue um alimento scientificamente perfeito para os bebés. Influirá poderosamente na formação dos ossos e dos musculos e ajudará o desenvolvimento geral do corpo. Como as proporções exactas para a preparação d'este alimento variam com a edade e o desenvolvimento da creança, aconselhamos consultar o seu medico.

O novo folheto sobre a saude tratando do desenvolvimento das creanças, selecção dos alimentos, receitas de cozinha, etc., será enviado gratis a quem o pedir á

M. BARBOSA NETTO & CO.

Caixa Postal 2938 Rio de Janeiro

Quaker Oats

Em latas e meias latas (3320)

"GETS-IT"

Acaba com os callos e a dôr em 3 curtos segundos

O processo mais rapido no Mundo

"GETS-IT" é um preparado scientifico que milhões de pessoas usam, entre ellas dançarinos famosos, athletas, doutores e pessoas que andam muito. Acaba com os callos. Uma gotta elimina a dôr em 3 curtos segundos. O callo solta-se e cahe . . . e todo o mal passou e esqueceu. Pode andar sem receio. Ha imitações do "GETS-IT," acautele-se! Compre o genuino á venda por toda a parte. O conteúdo de um frasco é o bastante para remover uma duzia de callos.

"GETS-IT" Inc., Chicago, E. U. A. (12817)

Livraria Alves

Livros collegiaes e academicos. — RUA DO OUVIDOR, 166. (6761)

TINTURA TONE'

Marca Registrada

Para tingir em casa. A' venda em toda parte. (A 27413)

CASA EM VILLA ISABEL

Aluga-se esplendida casa, com dois pavimentos e todos os requisitos hygienicos, grande pomar, jardim, etc., propria para familia de tratamento, á rua Emilia Sampaio n. 25 e trata-se na mesma rua n. 21, onde estão as chaves. (A 22233)

MOLESTIAS NERVOSAS

Neurasthenia, nevralgias, dôres de cabeça, hysteria, insomnia, fraqueza de forças são curadas com grande exito com os BANHOS DE ELECTRICIDADE ESTATICA e os BANHOS HYDRO-ELECTRICOS em curto tempo pelo DR. NEVES DA ROCHA.

Estas applicações inteiramente inoffensivas produzem sobre o systema nervoso uma acção efficaz e duradora, restituindo ao doente a calma, o somno e bem estar.

Gabinete de Electricidade Medica do DR. NEVES DA ROCHA, 90, AVENIDA RIO BRANCO. — Rio de Janeiro. Preços modicos. Das 12 horas da manhã, ás 4 horas da tarde. (2739)

Ner-Vita dá Força e Vigor

N. 102 (6728)

"MEDIUMS SOMNAMBULOS"

CAIXA POSTAL 2.258 — RIO DE JANEIRO

O Instituto Humanitario Medium Somnambulico dos "NE'O INVISIVEIS", fornece meios a qualquer pessôa, de se tratar, gratuitamente, uma vez satisfeito o seguinte: Manifestações symptomaticas das molestias que sente — as causas e motivos — com explicações bem claras — endereço certo e um enveloppe já subscriptado e sellado para a resposta, afim de, por esta maneira, obter uma consulta rapida, conforme desejo.

Observação: — Correspondencia com os Mediums Somnambulos — Caixa Postal n. 2.258 — Rio de Janeiro. (6759)

"Formitonicum"

PODEROSO FORTIFICANTE

Abre o appetite, engorda e dá forças. Vende-se em todas as pharmacias. Um vidro, 3$000. Depositario: Drogaria Pacheco, rua dos Andradas, 43. Lab. Homoeopathico: Alberto Lopes, rua Eng. de Dentro 26. (6760)

COFRES LONDRES

Couraçados á prova de fogo, sem competidor em fabrico e preço; são os ultimos dias para entrega do armazem; todos os tamanhos, nacionaes e estrangeiros, quasi de graça, á vista e a prestações. R. Gal. Camara, 357. (A 26xxx)

Dynamos

Companhia Paulista de Material Electrico

Rio de Janeiro. Rua São José, 76. (6810)

Predios para commercio

Arrendam-se tres predios novos, de dois sobrados cada um, todos com grandes funcões para armazens, á rua Riachuelo, ns. 31, 33 e 35, podendo ser vistos todos os dias, das 8 ás 16 horas. Informações na secretaria do Hospital do Carmo, na mesma rua. (6865)

MOÇAS

Precizam-se moças brancas, desembaraçadas e capazes de agenciar Clubs de terrenos. Exigem-se referencias. Trata-se na Agencia da Companhia Predial, á Rua 13 de Maio nº 64 A (em frente ao Theatro Lyrico). (10251)

TERRENOS PARA LAVOURA

Vendem-se optimos sitios na estação de Belém, para lavoura, em pequenas prestações mensaes. Tratar no local em frente da estação com o sr. Alves. (6730)

CASA — VENDE-SE

nova e confortavel em centro de grande pomar todo arborizado, a familia de gosto, com dous quartos, duas salas grandes e arejadas, cozinha com fogão a gaz, banheiro, gallinheiro, etc., e tudo que é necessario a uma casa de conforto, 10 minutos do Meyer, bonde de Inhaúma depois do largo dos Pilares; rua Guarabú nº 15, querendo facilita-se o pagamento. (A 26694)

Em 7 dias

Os magros, fracos, nervosos, convalescentes e as parturientes recuperam a saude e as forças perdidas usando 1 a 2 vidros do maravilhoso fortificante

Vanadiol

Aconselhado pelos medicos como o mais energico reconstituinte do sangue e dos nervos. O

Vanadiol

age rapidamente dando saude, vigor e bem estar

A' venda em toda parte

Ternos de roupa

FEITOS SOB MEDIDA A 10$, 20$, 30$, 40$ e 50$000...!

Inscrevendo-se no Club de Roupas da Alfaiataria Ferreira, á rua do Ouvidor n. 56, sobrado, a prestações de 10$ por semana e com direito a sorteios diarios, obteem-se pelos preços acima os mais superiores ternos de roupa de casemiras e outros tecidos só Inglezes de nossa importação directa, do valor real de 450$000. O Club de Roupas da Alfaiataria Ferreira é o unico Club de Roupas nesta Capital autorizado a funccionar e licenciado pelo Sr. Ministro da Fazenda pela Carta Patente n. 71 e fiscalizado por Fiscal do Governo, offerecendo aos Srs. prestamistas, toda a seriedade e solidas garantias, innumeras vantagens e grande utilidade.

Inscrevam-se, inscrevam-se hoje mesmo (10295)

Dôr de GARGANTA, Laryngite, influenza ou grippe

Tratamento efficaz com as Pastilhas Gutturaes, que desinfectam a bocca, a garganta e as vias respiratorias, portas de entrada dos microbios. Antisepticas, de effeito seguro e muito agradaveis ao paladar.

Nas bôas pharmacias

Deposito: Drogaria Giffoni

17 — Rua 1º de Março — 17 (6809)

Bungalow em Petropolis

280$000 MENSAES

No Nucleo Veraneio Independencia, aluga-se Bungalow, novo, completamente mobilado, 3 quartos, 2 salas, agua quente encanada, luz electrica todas as commodidades. Dista 20 minutos da Estação, servido por linha regular de auto-omnibus. Contrato minimo 6 mezes. Informações, Rua Riachuelo 114. (10275)

O buraco

Venham ver o que os ladrões fizeram na

55, R. 7 de Setembro, 55

e aproveitem o desconto de 20 %

Pince-nez com grau a	2$500
Oculos com grau a	4$000
Oculos Harold Lloyd a	3$200
Relogios N. Omega para bolso	56$000
Relogios N. E. de Ferro, bolso, a	12$000
Relogios, ouro pulseira a	56$000
Despertadores	12$000

(6527)

BOM NEGOCIO

Vende-se uma serraria muito bem montada, dentro de uma cidade da zona da matta, Estrada de Ferro Leopoldina, com muita madeira, clima de primeira ordem. Informações — Café Portuense — Meyer. (A 27269)

SOBRADO

Aluga-se um á rua Theophilo Ottoni 74, e trata-se na mesma rua 131, onde estão as chaves. (10262)

Acção entre amigos

De um serviço de toilette de crystofle, fica transferida para 26 do corrente. (A 27355)

Pyorrhéa Alveolar

A sua cura pelo cirurgião dentista

P. G. Jurgensen

Rua Sachet n. 4

Tel. Norte 7552

PAQUETA'

Vende-se uma confortavel casa em optima praia. Trata-se na rua Sete de Setembro, 227, loja, de 1 ás 4. (A 27396)

ALUGA-SE

Grande 1º andar, com elevador. Rua do Ouvidor 75. (A 27363)

PREDIO EM IPANEMA

Por preço commodo, vende-se, em Ipanema, um predio novo e bem construido. Rua Maria Quiteria, 53.

FORTALECENDO

Restabelece todas as funcções o

Vinho Tonico Phosphatado das Tres Quinas Bittencourt.

111, R. Uruguayana, 111

Ap. D. G. S. P., n. 51, 17-6-909 (6745)

PHARMACIA

Vende-se uma bem montada e com laboratorio; informa-se á praça Tiradentes n. 64. (A 26738)

TELEPHONE

Vende-se um telephone Norte — Caixa Postal numero 406. (A 26722)

VENDE-SE

Uma grande vitrine de estylo, para centro. Ver e tratar á rua Buenos Aires numero 210, sobrado. (A 26729)

Si V. está affectado com qualquer doença d'olhos que pareça illudir o tratamento medico, investigue esta descoberta. Um fluido puro, sem côr, Lavolho desapparece rapidamente no olho doente. A vermilhidão desapparece. A palpebra inchada, escamosa, torna-se clara. A dôr é acalmada. Olhos cansados tornam-se novos.

O seu droguista tem LAVOLHO PARA OS OLHOS. Recommendado por 10,000 Medicos Norte Americanos. (9589)

LOTERIAS

CAPITAL FEDERAL

Extracção de hontem:

66.752	20:000$000
53.106	5:000$000
14.502	3:000$000
44.894	2:000$000
37.576	1:000$000
11.762	1:000$000

PREMIOS DE 500$000

880 41447 51992 44994

PREMIOS DE 200$000

39815 5881 61386 15401 24721
42022 68311 45401 52554 44085
55816 2363 32186 29220 13496

PREMIOS DE 100$000

45075 51690 56805 47144 63502
30941 52476 64263 41873 39406
49782 38778 6255 901 45333
62179 32380 7494 53675 35536
39891 63451 53438 48279 30133
8878 61740 42285 60306 60658
64995 25121 2788 42795 40020
59417 44730 23925 28584 18914
2495 38399 43030 52598 44605
67988 61460 366 50385 55220
22182 68654 8457
70860 61739 57130 58082 18050
60454 21949

PREMIOS DE 120$000

33544 48103 12083 33626 71413
42652 32280 75284 55967 37590
66406 66415 39057 9809 66776
21284 55592 63148 44565 74129
15639 78249 11372 27601 18996
30926 23084 74091 1132 64477
23015 54867 35949 64828 60765
57639 1705

APPROXIMAÇÕES

66751 e 66753	300$000
53105 e 53107	200$000
14501 e 14503	150$000
44893 e 44895	100$000
39307 e 39309	180$000
25307 e 25309	120$000
72273 e 72275	120$000

DEZENAS

66751 a 66760	40$000
53101 a 53110	30$000
14501 a 14510	20$000
44891 a 44900	10$000
39301 a 39310	60$000
25301 a 25310	30$000
72271 a 72280	30$000

TERMINAÇÕES

Todos os numeros terminados em 2 têm 2$000.

Todos os numeros terminados em 308 têm 24$; em 308 têm 18$; em 8 têm 3$; exceptuando-se os terminados em 08 que têm 6$000.

Estado do Rio de Janeiro

Extracção de hontem:

39.308 (Capital)	30:000$000
25.308	3:000$000
72.274	2:400$000
62.741	1:200$000
71.170	1:200$000

PREMIOS DE 600$000

8833 10068 23299 63130 39211

PREMIOS DE 300$000

24993 8615 76374 21623 684

ESTADO DE S. PAULO

Sabe-se pelo telephone.

Extracção de hontem:

4.292 (São Carlos)	200:000$000
11.646 (São Paulo)	20:000$000
3.347	5:000$000
13.630	2:000$000

RIO GRANDE DO SUL

Sabe-se por telegramma:

Extracção de ante-hontem:

1.607 (Taquara)	200:000$000
11.575 (Rosario)	20:000$000

RIO MENSAGEIRO

Junto a este jornal — Entrega volumes a domicilio e recados urgentes e garantidos. Telephone Central 58. (A 25308)

Pintura de cabellos

Madame Ribeiro, tinge cabellos com um preparado vegetal inoffensivo, de sua propriedade. Trabalha tambem com Henné. Rua S. José n. 59. — Telephone Central n. 1289. (6803)

COMPANHIA DE LOTERIAS NACIONAES DO BRASIL

Extracções publicas, sob a fiscalização do Governo Federal, ás 2 1|2 horas e aos sabbados, ás 3 horas — RUA VISCONDE DE ITABORAHY N. 67 e 1º DE MARÇO N. 110 — (Edificio proprio).

HOJE PLANO 39 - 9ª HOJE

200:000$000

POR 16$000 EM VIGESIMOS.

Este importante plano, além do premio maior, distribue mais: 1 de 20:000$, 1 de 10:000$, 6 de 5:000$, 14 de 2:000$, 20 de 1:000$, 39 de 500$000 e 80 de 200$000.

Os bilhetes para estas loterias acham-se á venda na séde da Companhia, á rua Primeiro de Março n. 110 (edificio proprio), que acceita e despacha com promptidão os pedidos do interior, acompanhados de mais 900 réis para o porte do Correio.

Blenorrhagia

e suas complicações (cystite, prostatite, impotencia e rheumatismo) Cura radical — DR. JORGE A. FRANCO. Assistente do Instituto Oswaldo Cruz. — 15, Largo da Carioca, das 9 ás 11 e das 3 ás 7, todos os dias. Telephone Central 3128. (6766)

GRANDE FABRICA DE FERRO ESMALTADO

PLACAS PARA PREFEITURAS MUNICIPAES, PARA RUAS E NUMERAÇÕES DE PREDIOS, PARA AUTOMOVEIS E QUALQUER VEHICULO, CASAS COMMERCIAES, MEDICOS, ADVOGADOS, ETC.

FABRICA DE CARIMBOS DE BORRACHA

Papelaria, Typographia, Encadernação e Officina de Gravuras

CARDINALE & C.

NEGOCIANTES, INDUSTRIAES, IMPORTADORES E REPRESENTANTES

Rua Sen. Euzebio, 38/40 - Norte 3714 - Rio de Janeiro

Acceitam-se agentes nos Estados (7155)

Caixa de Conversão

Compra-se qualquer quantia de notas coversiveis, pagando-se o melhor agio da praça, na Casa de Cambio de

F. MONERO'

AVENIDA RIO BRANCO N. 49 — Caixa Postal, 1741 (6789)

Dores no Utero Colicas

USE SEDANTOL, remedio das Senhoras; combate a dôr nas visitas dolorosas, inflammações e molestias do utero, ovarios, spasmos, colicas depois do parto, allivia o utero doloroso, nos casos de metrites rysmenhorrhéas com falta de regras, corrimentos. E' o sedativo (calmante) uterino para qualquer dôr, applicado pelos medicos.

Depositos: Casa Huber, rua Sete de Setembro n. 61; Araujo Freitas, ruas dos Ourives n. 90 e Ribeiro, Menezes & Comp., rua Uruguayana n. 91 e Drogaria Pacheco, rua dos Andradas n. 43.

App. pelo D. N. S. P., em 14—4—18. Lic. n. 170. (A 27397)

Grande excursão á Guanabara

A pedido da maioria dos que já adquiriram passagens forneceremos um almoço ás 13 horas, no grande Restaurant Particular da Ilha das Flores. — O "menu" será sopa — S. — Guliana, Gulasch-Hungaro, Beefsteack avec pompe de terre. Doces e café. Em substituição do chá, leite, café e biscoutos que deveriam ser fornecidos a bordo.

O paquete "Diamantino" sahirá da praça Mauá no dia 10 de Outubro (domingo), ás 10 horas da manhã, iniciando a série de passeios maritimos pela bellissima Bahia de Guanabara, voltando ao porto de partida ás 6 horas da tarde.

MUSICO PELO "JAZZ-BAND" COMPLETO DO REGIMENTO NAVAL.

Completo sortimento de "buffet" a bordo, a preços communs.

Preços por pessoa 20$000 (vinte mil réis).

Para ingressos e demais informações em todas as Casas de Cambio e Passagens, ou na

AGENCIA GERAL DE PASSAGENS DAS COMPANHIAS DE NAVEGAÇÃO

AVENIDA RIO BRANCO, 5 — TEL. NORTE 3644 (A 26761)

MÃE MARIA

A famosa e renomada espirita hespanhola MÃE MARIA, avisa á sua distincta e numerosa clientela que chegou nestes dias e continua fazendo os mesmos prodigios e trabalhos por impossiveis que sejam; consultas das 8 ás 5 horas. Rua Visconde do Rio Branco n. 365, sobrado, Nictheroy, em frente ás barcas. (A 26635)

2º ANDAR NO CENTRO

Aluga-se um em optimas condições e com todo o conforto, bem arejado, 4 grandes salas, cozinha e banheiro, gaz e electricidade. Trata-se á rua Senador Dantas, 20. Tel. C. 4243. (A 27377)

Fotografia

Acaba de apparecer o COMPENDIO DE FOTOGRAFIA PARA AMADORES, pelo conhecido fototechnico Dr. Santos Leitão. — Livro pratico que ensina tudo o que o fotografo deve saber. — A' venda nas livrarias e casas de artigos fotograficos. — Deposito: SANTOS LEITÃO & CIA. — AVENIDA RIO BRANCO, 12 A — RIO DE JANEIRO. (A 27398)

GILDA

Procure carta no escriptorio desta folha. — E. C. M. (A 26xxx)

COMPANHIA BRASIL CINEMATOGRAPHICA

ODEON

Um odio que se transforma em um grande beijo apaixonado...

ANNA Q. NILSSON
e
HUNTLEY GORDON

contam-nos como isso se deu, em um lindo film da FIRST NATIONAL

A INCONSCIENCIA DO AMOR

Film do PROGRAMMA SERRADOR

Depois de amanhã

a graça radiante de

CORINE GRIFFITH

ao lado de
Percy Marmont
Malcolm McGregor
e Warner Oland

no film da

— FIRST NATIONAL —

A SONHADORA

do

PROGRAMMA SERRADOR

Ás deliciosas **Girls americanas**

HOJE

AMANHÃ em matinée

ás dansas e cantos que têm prendido todo o Rio!

Depois de amanhã

cantarão o UKELELE do Havay e dansarão o CHARLESTON

GLORIA

CARLITOS foi á Alaska

EM BUSCA DO OURO

E voltou com muito dinheiro e o coração cheio!

Charles Chaplin

é o heroe dessa comedia, em 10 partes, da

UNITED ARTISTS

Depois de amanhã

Ansias
Emoções
Amor
Delirios
Paixão
Encantos
Beijos

Depois de amanhã

Tudo fazendo reviver a alma apaixonada de

RUDOLPH VALENTINO

no seu ultimo trabalho

O Filho do Sheik

uma obra prima da

— UNITED ARTISTS —

Capitolio Imperio

HORARIO:
Jornal: 2; 3,40; 5,20; 7; 8,40 e 10,20.
Super-Comedia: 2,10; 3,50 5,30; 7,10; 8,50 e 10,30
Fita comico: 3,20; 5; 6,40 8,20 e 10 horas

HOJE

finalmente:

a festejada super-comedia da Paramount

Somos da Patria Amada...

com
Wallace Beery
Raymond Hatton

e
Mary Brian

NÃO tinham disposição para matar, nem mesmo um passarinho. E assim, resolveram empregar o seu tempo amando, bebendo, dansando, farreando, pintando o sete de todos os meios e modos!

Um film que fará epoca entre os que gostam de rir!

Fox News n. 41

revista cinegraphica dos acontecimentos mundiaes,
e

Agarrado a gancho

2 actos comicos movimentados a cargo dos artistas da Paramount.

Pela orchestra
THE METROPOLITAN-MARCH

HORARIO:
Jornal: 2; 4; 6; 8; 10.
Drama: 2,20; 4,20; 6,20; 8,20 e 10,20.
Comedia: 3,40; 5,40; 7,40 e 9,40.

HOJE

Um film da «METRO», distribuição da PARAMOUNT
Protagonista:

Norma Shearer

O Amor não morre!

Outros artistas:
Charles Emmett Mack
Carmel Myers,
Claire McDowell, etc.

Uma grande creação de Norma Shearer:

NESTE film vemol-a, agora, uma creança, que ha pouco, ainda saiu de um orphanato, uma pobre creancinha infeliz, cujo unico amigo é um relés cachorro de rua; depois, é a mulher que desperta ao toque de um amor que as circumstancias rapidamente destróe; mais tarde, é uma mundana, que affecta um falso amor e vive secretamente as memorias do verdadeiro; annos depois, é uma aleijadinha infeliz, que corre as ruas, ao frio e á fome, vendendo bonecas de cêra, e finalmente, a mulher que o amor de novo restitue a saúde, á vida, ao contentamento de viver.

(Do «Correio da Manhã», de 3 docorrente)

Autos a granel

Uma soberba comedia pelos artistas da FUA

MUNDO EM FO'CO N. 112

Resumo cine-graphico da vida universal

Pela orchestra — TOSCA, de Puccini.

A SEGUIR

BREVEMENTE

DESFRUCTANDO A ALTA SOCIEDADE

Ultima creação de ADOLPHE MENJOU

NO IMPERIO

Segunda-feira

Portugal que se levanta

Natureza — Arte — Politica — Sport

Um magnifico film que nos faz ver Portugal em todos os seus maravilhosos aspectos naturaes, na grandiosidade dos seus monumentos historicos, na febre da sua vida politica e finalmente no seu favorito desporto — a tourada — um espectaculo emocionante quue faz recordar os tempos heroicos de Marialva

VISITEMOS PORTUGAL!

... a na contemplação de suas paisagens magnificas! Elevemos o espirito admirado ás imponentes obras de arte attestados graniticos das glorias de seus avóós. Observemos a sua vida politica assistindo os seus ultimos movimentos militares surprehendendo em flagrante a acção das tropas e dos dirigentes. Divirtimos-nos, emfim assistindo a "uma grande turada" no campo Pequeno, com os maiores lidadores da peninsula entre os quaes se destaca o nobre D. Ruy da Camara e o invencivel José Casimiro.

NO CINEMA PARISIENSE

HOJE

o assombroso

JOHN BARRYMORE

ao lado de
Coleen Moore
Mary Carr
e **Anna Q. Nilson**, em

Desilludido das Mulheres

E mais:
BRASIL ACTUALIDADES

SIEGFRIED

Grandiosa adaptação cinematographica da monumental obra prima de Wagner pela UFA

CINE THEATRO AMERICANO
Rua Copacabana 743. Tel. Ip. 622

HOJE:
O formidavel Cecil B. de Mille apresenta Rod La Roque, Geta Goudal e Noal Beery em
AMA-ME E ESPERA
6 maravilhosos actos
O engraçadissimo Raymond Griffith na super-producção comica
GOLPES DE AUDACIA
seis actos da Paramount, e mais a desopilante comedia em dois actos
O DETIDO
com Stan Laurell

BRASIL
Rua Haddock Lobo 437 — Tel. Villa 2012

HOJE:
O querido BE LYON e a linda ENID BENNETH na luxuosa producção
ESPOSAS LEVIANAS
7 actos da First National. A fascinante MAE MURRAY e FRASCIS BUSHMAN no bello film da Metro Goldwyn
AMOR, VICIE E VIRTUDE
7 bellos actos. E mais uma desopilante comedia em 2 actos

Haddock Lobo
RUA HADDOCK LOBO N. 20
TELEPHONE: VILLA, 480

HOJE:
A divina NORMA TALMADGE, no luxuoso film
A GRANDE DAMA
sete commoventes actos da First National. E mais o campeão mundial de athletismo FRNNK MERRYL em
O REPORTER DE HOLLYWOOD
5 actos vibrantes
E ainda uma pandega comedia em dois actos

TIJUCA
Rua Conde de Bomfim n. 314 Tel. V. 3611

HOJE:
O masculo WILLIAM RUSSELL e a linda PATSY RUTH MILLER em
DEFENDA-ME E SEREI TUA
7 partes sensacionaes.
E mais:
O HOMEM DE FERRO
com LIONEL BARRYMORE e SCENA OWEN.
E mais a interessante comedia
O DETILO
duas partes engraçadissimas

CINE THEATRO CENTRAL

Empreza Pinfildi

Avenida RioBranco 168. Tel. C. 4218 — **Varieté familiar — Grandes attracções mundiaes**
Equestre, gymnastica, acrobacia, musical, canto, baile, comico
6 Grandiosas Sessões chics familiares com film e palco ás 2 1|2, 3 hs. 5 3|4, 7, 8 1|2 e 10 Soberbo Programma

HOJE — HOJE

NA TELA

O «Programma Excelsior» apresenta

Stuart Holmes

Clara Bow

na super producção

Nas Sombras da Lei

E mais a comedia **Parlez Vous Dynamite** com JOHNNY AUBREY

NO PALCO — Ultimas Novidades Attracções — Variedades — NO PALCO

Estréa **HALIFAX** e seus cachorros comicos
LES LOUPS - Haway Guitarr celebres guitarristas
Estréa de **NINA e TANA** bailarinas classicas
Olga & Remo, equilibristas excentricos
LOLA RAMOS - Estyllista criolia
ROSITA ROSS Soprano ligeiro
LES PLASTONS equilibristas de sensação
RAPOLI - imitador athleta music'
ELENA ANTUNES Vedetta hespanhola
ALICIA BARD, bailarina fantasista
PURA LOPEZ - cantante e bailarina
D'ALBA - barytono da ex Companhia Billoro
Bailes Cantos Fados

Pela TROUPE **PLUS ULTRA**
Novos bailes e phantasias pelo artista
Ferreira da Silva
Novas cançonetas caipiras
Angeles Luly
Maria Alvarez
Dimas Torregrosa
MISS VERGAN
Trio Wagner
Luiz American
PABLO PALOS (Palitos)
e **REMS** num grande match de box comico
La Soberana

AMANHÃ — Grande matinée infantil com distribuição de dôces ás creanças — SEGUNDA-FEIRA Reed Howes, em UM DEMOLIDOR ORIGINAL

(A 26774)